IHRE REISE

Wilde Landschaften in Schottland, auf den Färöer und Island

Reisetermin	Reisedauer	Reederei / Schiff
27.05.2026 - 06.06.2026	11 Tage	L'Austral / Ponant

Superior Kabine

Doppelbelegung	Einzelbelegung
€ 7.390 pro Person	€ 14.290 pro Person

Deluxe Kabine

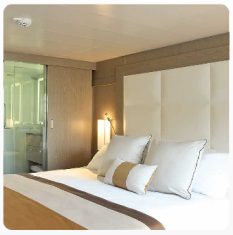

Doppelbelegung	Einzelbelegung
€ 8.000 pro Person	€ 8.000 pro Person

Prestige Kabine Deck 4

Doppelbelegung	Einzelbelegung
€ 8.870 pro Person	€ 8.870 pro Person

Prestige Kabine Deck 5

Doppelbelegung	*Einzelbelegung*
€ 9.310	€ 9.310
pro Person	pro Person

Prestige Kabine Deck 6

Doppelbelegung	*Einzelbelegung*
€ 9.830	€ 9.830
pro Person	pro Person

Deluxe Suite

Doppelbelegung	*Einzelbelegung*
€ 13.670	€ 13.670
pro Person	pro Person

Prestige Suite Deck 5

Doppelbelegung	*Einzelbelegung*
€ 18.470	€ 18.470
pro Person	pro Person

Prestige Suite Deck 6

Doppelbelegung	*Einzelbelegung*
€ 19.430	€ 19.430
pro Person	pro Person

Owner Suite

Doppelbelegung	*Einzelbelegung*
Nicht verfügbar	Nicht verfügbar

	Einschiffung 27.05.2026 von 16:00 bis 17:00 Abfahrt 27.05.2026 um 19:00
27. Mai 2026 - - - Glasgow, Schottland	Im Herzen des Clyde-Tals kontrastiert die lebhafte Stadt Glasgow mit der wilden Schönheit der umliegenden Landschaften. Die städtischste der schottischen Städte wartet mit zahlreichen Trümpfen auf - von dem bedeutenden künstlerischen bis zum außergewöhnlichen architektonischen Erbe. Der schachbrettartige Grundriss der Stadt erleichtert Ihnen Ihre Bummel durch die großen Fußgängerzonen. Lassen Sie sich von dem Treiben der von schönen viktorianischen Gebäuden gesäumten Straßen führen und verpassen Sie nicht, die Sammlungen der zahlreichen Museen und Kunstgalerien zu bewundern. Die Kelvingrove Art Gallery and Museum ist diesbezüglich exemplarisch. Vollenden Sie Ihre Sightseeintour mit etwas ... Denn ja, Glasgow ist auch ein Shoppingparadies!
	Ankunft 28.05.2026 am späten Vormittag Abfahrt 28.05.2026 am frühen Abend
28. Mai 2026 - - - Belfast, Nordirland	Die Hauptstadt von Nordirland befindet sich am Ende der Bucht von Belfast, im Nordosten der "Grünen Insel". An den Kais bemerken Sie sofort ein Gebäude in Form eines fragmentierten Passagierschiffes:Die Titanic Belfast ist dem berühmten Ozeandampfer gewidmet. Dessen rekonstruierte Innenausstattung lädt Sie zu einer Kreuzfahrt in die Belle Epoque ein. Das historische Zentrum lädt Sie auch auf eine Reise durch die Zeit ein - von den majestätischen Säulen im Edwardischen Stil des Rathauses bis zu den eindrucksvollen neogotischen Türmen von Queen's University. Und die kunstvoll verzierten Holzfassaden der viktorianischen Pubs machen Ihnen sicherlich Lust, einzutreten und ein Pint Bier oder gut gekühlten Cider zu genießen.

29. Mai 2026 - - - Kreuzen im Loch Linnhe	Ankunft 29.05.2026 Abfahrt 29.05.2026 Loch Linnhe liegt zwischen der Insel Mull und Fort William in den schottischen Highlands. Sie fahren durch malerische Landschaften und bewundern die Formationen der wunderschönen grünen Berge und Täler, die das Loch umgeben - darunter der berühmte Ben Nevis. Das kristallklare Wasser von Loch Linnhe beherbergt eine reiche Meeresfauna und -flora. Der Seehund ist hier zu Hause.
29. Mai 2026 - - - Fort William	Ankunft 29.05.2026 mittags Abfahrt 29.05.2026 am frühen Abend Die Hafenstadt Fort William am Ostufer des Loch Linnhe wird mitunter als die "Outdoor-Hauptstadt des Vereinigten Königreichs" beschrieben. Ihre Lage am Fuße des Ben Nevis, des höchsten Gipfels der britischen Inseln, und ihre Nähe zu den dramatischen Landschaften von Glencoe machen die Stadt zu einem beliebten Ziel für Wanderer und Kletterer. Für diejenigen, die ein etwas weniger abenteuerliches Erlebnis suchen, bietet die nahegelegene Ben Nevis Distillery Besichtigungen und Verkostungen an. Auch Old Fort und Old Inverlochy Castle sind interessante historische Stätten.
30. Mai 2026 - - - Stornoway, Hebriden	Ankunft 30.05.2026 mittags Abfahrt 30.05.2026 am frühen Abend Entdecken Sie Lewis, die größte Insel des Hebriden, die als die Wiege der gälischen Kultur gilt. Unendliche Torf und Heidegebiete wechseln sich mit Seen und Fjorden ab, in denen sich die Wolken spiegeln. Die Wellen des Ozeans treffen auf eine zerklüftete Küste von karger Schönheit, an der zahlreiche Vogelkolonien nisten. In der Nähe von der größten Stadt der Insel Stornoway, die im 9. Jahrhundert von den Wikingern gegründet wurde, befinden sich die „Standing Stones of Callanish“, eine der bedeutendsten prähistorische Anlagen Schottlands. Die 3000 v. Chr. kreuzförmig angelegten Steinformationen wurden nach dem Mond und den Sternen ausgerichtet und dienten wahrscheinlich der Berechnung der Jahreszeiten.
31. Mai 2026 - - - Suduroy-Insel, Färöer-Inseln	Ankunft 31.05.2026 mittags Abfahrt 31.05.2026 am späten Nachmittag Die Insel Suduroy, wörtlich „Südinsel“, ist eine der am wenigsten bevölkerten Inseln der Färöer. An ihrer Westküste sind steile Klippen zu bestaunen. Die Insel ist ein wichtiger Brutplatz für Meeresvögel, insbesondere für Eissturmvögel, Dreizehenmöwen, Papageitaucher und Lummen. Ihr Expeditionsteam begleitet Sie bei der Entdeckung der Insel, ihrer authentischen Dörfer mit typischen Färöischen Kirchen aus schwarz geteertem Holz und der Wanderwege, die von Torffeldern und steinernen Schafställen gesäumt sind. Die Schafe sind nämlich auf den gesamten Färöern allgegenwärtig – es gibt mehr Schafe als Einwohner – und tragen zum Charme dieser wilden Landschaften bei.
1. Juni 2026 - - - Streymoy-Insel, Färöer-Inseln	Ankunft 01.06.2026 Abfahrt 01.06.2026 am Nachmittag Die Insel Streymoy ist die größte und mit 22.500 Einwohnern die bevölkerungsreichste der Färöer-Inseln. Der zwischen Schottland und Island gelegene dänische Archipel mit 18 Inseln bietet Naturwunder, die Liebhaber unberührter Natur faszinieren werden. Grüne, hügelige Reliefs neben riesigen Basaltfelsen trotzen in der frischen, belebenden Luft den Launen des Ozeans. Im Norden liegt das kleine Dorf Saksun mit traditionellen Grasdachhäusern, das 14 Einwohner zählt. In der Mulde eines prächtigen natürlichen Amphitheaters überblickt es einen Fjord mit einer Lagune: eine idyllische Kulisse in einer abgeschiedenen und friedlichen Umgebung. In Vestmanna im Westen nisten zahlreiche Vögel auf schwindelerregend hoch aufragenden Felsen.
1. Juni 2026 - - - Fahrt entlang der Küste Färöer-Inseln	Ankunft 01.06.2026 am frühen Abend Abfahrt 01.06.2026 abends Die vulkanische Inselgruppe der Färöer birgt eine unglaubliche Vielfalt an Landschaften, in denen das Meer allgegenwärtig ist: Spitz zulaufende Felsformationen und einmalige Küstenstriche geben den Ton an. Thindolmur und Drangarnir sind felsige Ausläufer im Westen der Insel Vagar, die sich durch die Meereserosion von der Küstenlinie gelöst haben und kleine unabhängige Inseln bildeten, die Stacks. Das beeindruckende Kliff Traelanipa, auch Sklavenklippe genannt, erhebt sich 142 Meter hoch über dem wunderschönen See Sorvagsvatn. Er liegt 30 Meter über dem Meeresspiegel und ist der größte See des Archipels. Auf der Insel Streymoy können Sie Lummen, Eissturmvögel oder Pinguine sehen, die in den gastfreundlichen Spalten der Felsen von Vestmanna nisten.

2. Juni 2026 - - - Streymoy-Insel, Färöer-Inseln	Ankunft 02.06.2026 Abfahrt 02.06.2026 am späten Vormittag Die Insel Streymoy ist die größte und mit 22.500 Einwohnern die bevölkerungsreichste der Färöer-Inseln. Der zwischen Schottland und Island gelegene dänische Archipel mit 18 Inseln bietet Naturwunder, die Liebhaber unberührter Natur faszinieren werden. Grüne, hügelige Reliefs neben riesigen Basaltfelsen trotzen in der frischen, belebenden Luft den Launen des Ozeans. Im Norden liegt das kleine Dorf Saksun mit traditionellen Grasdachhäusern, das 14 Einwohner zählt. In der Mulde eines prächtigen natürlichen Amphitheaters überblickt es einen Fjord mit einer Lagune: eine idyllische Kulisse in einer abgeschiedenen und friedlichen Umgebung. In Vestmanna im Westen nisten zahlreiche Vögel auf schwindelerregend hoch aufragenden Felsen.
3. Juni 2026 - - - Djúpivogur	Ankunft 03.06.2026 am frühen Vormittag Abfahrt 03.06.2026 am späten Nachmittag Djúpivogur ist eine Kleinstadt auf einer Halbinsel in der Region Austurland im Osten Islands. Drei prachtvolle Fjorde teilen die Küste: Berufjörður, Hamarsfjörður und Álftafjörður. Die Stadt liegt vor der Kulisse des spektakulären Basaltbergs Búlandstindur in Form einer mehr als tausend Meter hohen Pyramide. Viele einheimische Legenden umgeben diesen Berg – es heißt, er könne während der Sommersonnenwende Wünsche erfüllen.
4. Juni 2026 - - - Heimaey, Westmännerinseln	Ankunft 04.06.2026 amormittag Abfahrt 04.06.2026 am frühen Nachmittag Diese vor der Südküste Islands gelegene Insel ist die größte der Westmännerinseln und die einzige bewohnte des Archipels. Von den steil aufragenden Vulkanen Eldfell und Helgafell bis zu den grünen Wiesen des Vulkans Herjólfsdalur enthüllt Sie Ihnen eine kontrastreiche Natur. Auf der Straße von Stórhöfði fahren Sie oberhalb von grauen Sandstränden und vom Nordpolarmeer geformten Klippen. Bei dieser Gelegenheit können Sie auch die goldbraunen Heiden auf dem Gipfel der Berge bewundern. Der anmutige Flug der Eissturmvögel und der Lummen begleitet Ihre Spaziergänge auf den vom Wind gepeitschten Hochebenen.
4. Juni 2026 - - - Kreuzen um die Insel Surtsey	Ankunft 04.06.2026 am späten Nachmittag Abfahrt 04.06.2026 am frühen Abend Die Vulkaninsel Surtsey ist ein Basalttropfen im Nordatlantik, der zwischen 1963 und 1967 durch den Ausbruch eines Unterwasservulkans entstanden ist. Sie liegt vor der Vestmannaeyjar-Inselgruppe im Süden Islands. Die Anlandung auf dieser Insel, die zum UNESCO-Welterbe gehört, ist nicht erlaubt, um ihr unberührtes Ökosystem vor jedem menschlichen Einfluss zu schützen. Nur einige Wissenschaftler haben Zugang, um die Besiedelung der Insel mit Pflanzen und Tieren zu studieren. Nach Moosen, Pilzen und Flechten kamen Gefäßpflanzen. Nach und nach wurde sie von mehr als 300 Arten von Wirbellosen und 90 Vogelarten besiedelt. Bei einer Umfahrung von Surstey können Sie den einmaligen Blick auf die Konturen dieser außergewöhnlichen Insel genießen.
5. Juni 2026 - 6. Juni 2026 - - - Reykjavík	Ankunft 05.06.2026 am frühen Vormittag Ausschiffung 06.06.2026 um 08:00 Die isländische Hauptstadt erstreckt sich am Rande einer weitläufigen Bucht im Westen des Landes. Von dem Perlan Museum auf dem Hügel Oskjuhlið aus kann man von oben auf ihre grünen Viertel hinabblicken. Der Kirchturm der evangelischen Kirche Hallgrímskirkja zeigt das historische Zentrum an, wo man entlang der Skólavördustígur und der Laugavegur flanieren kann. Die kleinen Läden dieser belebten Straßen laden zum Shopping ein. Um sich vor den Stadttoren zu entspannen, haben die Besucher auch die Möglichkeit, zur Halbinsel Reykjanes mit den einzigartigen Thermalbecken der Blauen Lagune zu gelangen.

Im Preis inbegriffen

- Expeditionsreise in der gebuchten Kabinenkategorie
- Vollpension ab dem Abendessen des ersten Tages Abends bis zum Frühstück des letzten Tages
- Große Auswahl an Getränken zu den Mahlzeiten, an der Bar und aus der Mini-Bar
- Kaffee und Snacks am Nachmittag
- 24-Stunden-Roomservice (ausgewählte Speisen)
- Alle Anlandungen/Fahrten in bordeigenen Zodiacs
- Vorträge an Bord durch die Lektoren
- Expeditions-Parka geschenkt

Nicht im Preis inbegriffen

- Hin- und Rückflug ab/bis Deutschland in der Economy-Class
- Reiseversicherungen
- Visa- oder Passgebühren (falls erforderlich)
- persönliche Ausgaben (Einkäufe, optionale Ausflüge)
- sonstige im Programm nicht genannte Leistungen

Ihr Schiff

Ihr Schiff ist die "L'Austral". Ausführlich stellen wir Ihnen dieses Schiff auf unseren Schiffseiten vor. Ausführliche Informationen zu diesem Schiff.

Passagiere	*Bordsprachen*	*Eisklasse*	*Special*
199		**1C**	**All-Inclusive**