EISEXPEDITIONEN.de

Ihre Reiseauswahl vom 23.11.2026 21:57
Änderungen und Zwischenverkauf vorbehalten
Ihre Ansprechpartnerin: Kristina Hillemann
+49 40 4162 4811

IHRE REISE

Abenteuer Alaska nordgehend

Reisetermin	*Reisedauer*	*Reederei / Schiff*
22.07.2027 - 29.07.2027	8 Tage	Silver Moon / Silversea



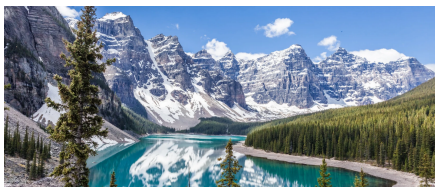

Vista Suite



Doppelbelegung	*Doppelbelegung*	*Einzelbelegung*	*Einzelbelegung*
~~5.650~~	~~5.900~~	~~11.300~~	~~11.800~~
€ 4.803	€ 5.015	€ 9.605	€ 10.030
pro Person	pro Person	pro Person	pro Person

Panorama Suite



Doppelbelegung	*Doppelbelegung*	*Einzelbelegung*	*Einzelbelegung*
~~5.750~~	~~6.000~~	~~11.500~~	~~12.000~~
€ 4.888	€ 5.100	€ 9.775	€ 10.200
pro Person	pro Person	pro Person	pro Person

Classic Veranda Suite



Doppelbelegung	*Doppelbelegung*	*Einzelbelegung*	*Einzelbelegung*
~~6.150~~	~~6.450~~	~~12.300~~	~~12.900~~
€ 5.228	€ 5.483	€ 10.455	€ 10.965
pro Person	pro Person	pro Person	pro Person

Superior Veranda Suite



Doppelbelegung	Doppelbelegung	Einzelbelegung	Einzelbelegung
~~6.350~~ € 5.398 pro Person	~~6.600~~ € 5.610 pro Person	~~12.700~~ € 10.795 pro Person	~~13.200~~ € 11.220 pro Person

Deluxe Veranda Suite



Doppelbelegung	Doppelbelegung	Einzelbelegung	Einzelbelegung
~~6.500~~ € 5.525 pro Person	~~6.850~~ € 5.823 pro Person	~~13.000~~ € 11.050 pro Person	~~13.700~~ € 11.645 pro Person

Silver Suite

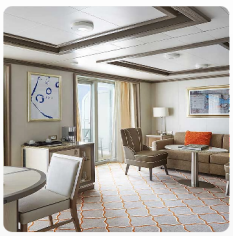

Doppelbelegung	Doppelbelegung	Einzelbelegung	Einzelbelegung
~~10.800~~ € 9.180 pro Person	~~11.400~~ € 9.690 pro Person	~~21.600~~ € 18.360 pro Person	~~22.800~~ € 19.380 pro Person

Royal Suite

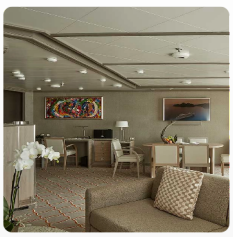

Doppelbelegung	Doppelbelegung	Einzelbelegung	Einzelbelegung
~~14.350~~ € 12.198 pro Person	~~14.850~~ € 12.623 pro Person	~~28.700~~ € 24.395 pro Person	~~29.700~~ € 25.245 pro Person

Grand Suite

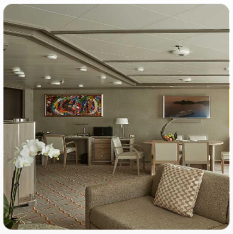

Doppelbelegung	*Doppelbelegung*	*Einzelbelegung*	*Einzelbelegung*
~~16.150~~	~~16.800~~	~~32.300~~	~~33.600~~
€ 13.728	€ 14.280	€ 27.455	€ 28.560
pro Person	pro Person	pro Person	pro Person

Owner's Suite



Doppelbelegung	*Doppelbelegung*	*Einzelbelegung*	*Einzelbelegung*
~~18.350~~	~~18.850~~	~~36.700~~	~~37.700~~
€ 15.598	€ 16.023	€ 31.195	€ 32.045
pro Person	pro Person	pro Person	pro Person

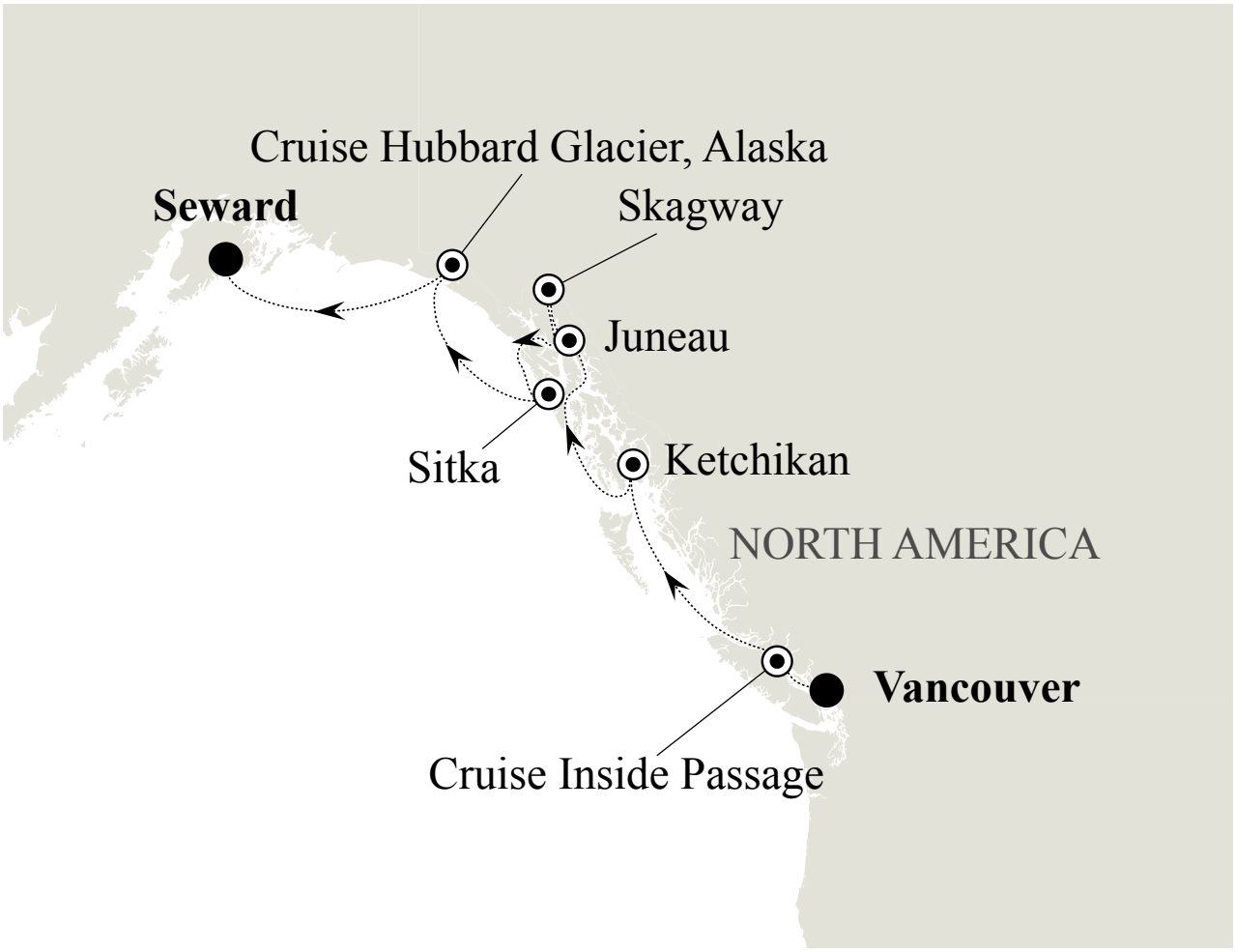

22.07.2027	Vancouver
23.07.2027	Cruise Inside Passage
24.07.2027	Ketchikan, Alaska
25.07.2027	Juneau (Alaska)
26.07.2027	Skagway (Alaska)
27.07.2027	Sitka (Alaska)
28.07.2027	Cruise Hubbard Glacier, Alaska

29.07.2027	Seward (Anchorage, Alaska)

Im Preis inbegriffen
Unabhängig vom gebuchten Tarif

- Kreuzfahrt in der gebuchten Kabinenkategorie
- Geführte Zodiac-, Land- und Seetouren sowie Aktivitäten unter der Leitung des Expeditions-Teams
- Parka (auf Polarexpeditionskreuzfahrten)
- Fachkundige Lektoren und/oder Kreuzfahrtberater
- Persönlicher Butler-Service für alle Suiten
- Unbegrenzt kostenloses WiFi
- Speisen: Auswahl an Restaurants, abwechslungsreiche Küche, freie Platzwahl
- Getränke in der Suite und auf dem gesamten Schiff – Champagner, auserlesene Weine und hochwertige Spirituosen
- Essen in der Suite und 24-Stunden Zimmerservice
- Gehobene Unterhaltung an Bord
- Sämtliche Trinkgelder an Bord

ALL-INCLUSIVE PLUS TARIF

- Guthaben für Landausflüge (nur Hochseereisen)
- Rückerstattbare Anzahlung
- Flexibler Stornierungsplan
- Silversea Preisgarantie
- Flug, Hotel, Transfers, Landausflüge und Landprogramme mit Silversea zubuchbar

ALL-INCLUSIVE TARIF

- Nicht erstattbare Anzahlung
- Flexibler Stornierungsplan
- Flug, Hotel, Transfers, Landausflüge und Landprogramme mit Silversea zubuchbar

LAST-MINUTE TARIF

- Verfügbar für ausgewählte Reisen ab 5 Monaten vor Abfahrtsdatum
- Vollständige Zahlung bei Buchung erforderlich
- Flug, Hotel, Transfers, Landausflüge und Landprogramme mit Silversea zubuchbar

Nicht im Preis inbegriffen

- Transfers
- internationale Flüge
- Reiseversicherungen
- Visa- oder Passgebühren (falls erforderlich)
- persönliche Ausgaben (Einkäufe, optionale Ausflüge)
- sonstige im Programm nicht genannte Leistungen

Ihr Schiff

Ihr Schiff ist die "Silver Moon". Ausführlich stellen wir Ihnen dieses Schiff auf unseren Schiffseiten vor. Ausführliche Informationen zu diesem Schiff.

Passagiere	*Bordsprachen*	*Eisklasse*	*Special*
596		**keine**	**All-Inclusive**









