EISEXPEDITIONEN.de

Ihre Reiseauswahl vom 22.08.2025 18:47
Änderungen und Zwischenverkauf vorbehalten
Ihre Ansprechpartnerin: Kristina Hillemann
+49 40 4162 4811

IHRE REISE

Abenteuer Alaska nordgehend

Reisetermin	*Reisedauer*	*Reederei / Schiff*
04.09.2025 - 11.09.2025	**8 Tage**	**Silver Moon / Silversea**

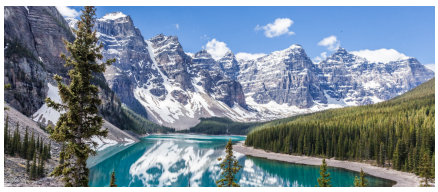

Silver Suite

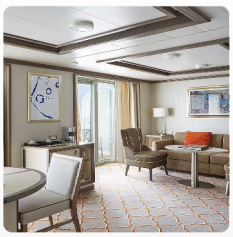

Doppelbelegung	*Doppelbelegung*	*Einzelbelegung*	*Einzelbelegung*
Nicht verfügbar	Nicht verfügbar	Nicht verfügbar	Nicht verfügbar

Superior Veranda Suite

Doppelbelegung	*Doppelbelegung*	*Einzelbelegung*	*Einzelbelegung*
Nicht verfügbar	Nicht verfügbar	Nicht verfügbar	Nicht verfügbar

Deluxe Veranda Suite

Doppelbelegung	*Doppelbelegung*	*Einzelbelegung*	*Einzelbelegung*
Nicht verfügbar	Nicht verfügbar	Nicht verfügbar	Nicht verfügbar

Grand Suite

Doppelbelegung	*Doppelbelegung*	*Einzelbelegung*	*Einzelbelegung*
Nicht verfügbar	Nicht verfügbar	Nicht verfügbar	Nicht verfügbar

Royal Suite

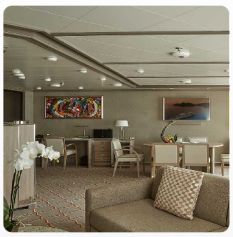

Doppelbelegung	*Doppelbelegung*	*Einzelbelegung*	*Einzelbelegung*
Nicht verfügbar	Nicht verfügbar	Nicht verfügbar	Nicht verfügbar

Owner's Suite

Doppelbelegung	*Doppelbelegung*	*Einzelbelegung*	*Einzelbelegung*
Nicht verfügbar	Nicht verfügbar	Nicht verfügbar	Nicht verfügbar

Classic Veranda Suite

Doppelbelegung	*Doppelbelegung*	*Einzelbelegung*	*Einzelbelegung*
Nicht verfügbar	Nicht verfügbar	Nicht verfügbar	Nicht verfügbar

Vista Suite

Doppelbelegung	*Doppelbelegung*	*Einzelbelegung*	*Einzelbelegung*
Nicht verfügbar	Nicht verfügbar	Nicht verfügbar	Nicht verfügbar

Panorama Suite

Doppelbelegung	*Doppelbelegung*	*Einzelbelegung*	*Einzelbelegung*
Nicht verfügbar	Nicht verfügbar	Nicht verfügbar	Nicht verfügbar

04.09.2025	Vancouver
05.09.2025	Cruise British Columbia Inside Passage
06.09.2025	Ketchikan, Alaska
07.09.2025	Juneau (Alaska)
08.09.2025	Skagway (Alaska)
09.09.2025	Sitka (Alaska)
10.09.2025	Cruise Hubbard Glacier, Alaska

11.09.2025 Seward (Anchorage, Alaska)

Im Preis inbegriffen
Unabhängig vom gebuchten Tarif

- Kreuzfahrt in der gebuchten Kabinenkategorie
- Geführte Zodiac-, Land- und Seetouren sowie Aktivitäten unter der Leitung des Expeditions-Teams
- Parka (auf Polarexpeditionskreuzfahrten)
- Fachkundige Lektoren und/oder Kreuzfahrtberater
- Persönlicher Butler-Service für alle Suiten
- Unbegrenzt kostenloses WiFi
- Speisen: Auswahl an Restaurants, abwechslungsreiche Küche, freie Platzwahl
- Getränke in der Suite und auf dem gesamten Schiff – Champagner, auserlesene Weine und hochwertige Spirituosen
- Essen in der Suite und 24-Stunden Zimmerservice
- Gehobene Unterhaltung an Bord
- Sämtliche Trinkgelder an Bord

Zusatzleistungen: Door-to-Door Tarif

- Private Transfers mit Chauffeur
- Internationale Flüge
- Transfers vom/zum Flughafen vor Ort
- Landausflüge

Zusatzleistungen: Port-to-Port Tarif

- Landausflüge

Nicht im Preis inbegriffen

- Transfers (sofern nicht durch Tarif abgedeckt)
- internationale Flüge (sofern nicht durch Tarif abgedeckt)
- Reiseversicherungen
- Visa- oder Passgebühren (falls erforderlich)
- persönliche Ausgaben (Einkäufe, optionale Ausflüge)
- sonstige im Programm nicht genannte Leistungen

Ihr Schiff

Ihr Schiff ist die "Silver Moon". Ausführlich stellen wir Ihnen dieses Schiff auf unseren Schiffseiten vor. Ausführliche Informationen zu diesem Schiff.

Passagiere	*Bordsprachen*	*Eisklasse*	*Special*
596		**keine**	**All-Inclusive**