EISEXPEDITIONEN.de

Ihre Reiseauswahl vom 24.11.2026 17:26
Änderungen und Zwischenverkauf vorbehalten
Ihre Ansprechpartnerin: Kristina Hillemann
+49 40 4162 4811

IHRE REISE

Falklandinseln & Südgeorgien
Tierparadies der Subantarktis

Reisetermin	*Reisedauer*	*Reederei / Schiff*
23.10.2027 - 10.11.2027	**19 Tage**	**MS SEA Spirit / Poseidon Expeditions**

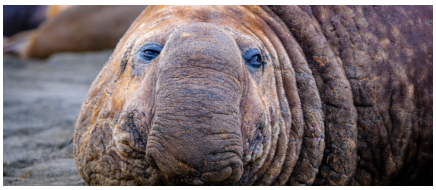



Classic Dreibett Suite



Dreibettbelegung	*Gemeinschaftsbelegung*
€ 17.695	**€ 17.695**
pro Person	pro Person

Maindeck Suite



Doppelbelegung	*Einzelbelegung*	*Gemeinschaftsbelegung*
€ 20.695	**€ 35.181**	**€ 20.695**
pro Person	pro Person	pro Person

Classic Suite



Doppelbelegung	*Einzelbelegung*	*Gemeinschaftsbelegung*
€ 21.895	**€ 37.221**	**€ 21.895**
pro Person	pro Person	pro Person

Superior Suite



Doppelbelegung	*Einzelbelegung*	*Gemeinschaftsbelegung*
€ 22.195	€ 37.731	€ 22.195
pro Person	pro Person	pro Person

Deluxe Suite



Doppelbelegung	*Einzelbelegung*
€ 24.895	€ 49.790
pro Person	pro Person

Premium Suite



Doppelbelegung	*Einzelbelegung*
€ 26.595	€ 53.190
pro Person	pro Person

MS Sea Spirit Single Suite



Einzelbelegung
€ 30.795
pro Person

Eigner Suite

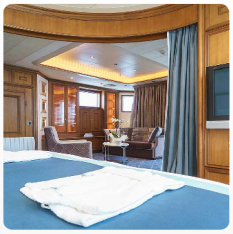

Doppelbelegung	*Einzelbelegung*
€ 33.095 pro Person	€ 66.190 pro Person



Tag 1 (23. Okt.) Ushuaia, Argentinien

Willkommen in Ushuaia, der südlichsten Stadt der Welt und Ausgangspunkt unserer Antarktisexpedition! Nach Ihrer Ankunft am Flughafen werden Sie von unseren Mitarbeitern begrüßt und in ein **hochwertiges Hotel** gebracht, das von uns arrangiert wurde und **im Preis der Reise enthalten** ist.

Der Rest des Tages steht Ihnen zur freien Verfügung, um diese pulsierende Hafenstadt und das Zentrum des Abenteuers zu erkunden. Im Hafen von Ushuaia werden Sie wahrscheinlich schon den ersten Blick auf unser Expeditions-Kreuzfahrtschiff werfen können, mit dem Sie Richtung Antarktis starten.

Für eine Einführung in die lokale Geschichte und Tierwelt lohnt sich ein Besuch des interessanten Museo del Fin del Mundo. Wenn Sie noch Zeit haben, können Sie eine Reihe von Aktivitäten in der Natur unternehmen, die für alle Interessen und Fitnessniveaus geeignet sind, von Wanderungen im nahe gelegenen Feuerland-Nationalpark bis zu Tierbeobachtungen im Beagle-Kanal.

Zum Abendessen gibt es in Ushuaia eine **große Auswahl an Restaurants**, die patagonisches Lamm und köstliche fuegische Meeresfrüchte anbieten.

Tag 2 (24. Okt.) Einschiffung zur Expeditions-Kreuzfahrt	Genießen Sie das Frühstück in Ihrem Hotel und machen Sie sich bereit für einen aufregenden Tag. Heute startet die Expeditions-Kreuzfahrt auf unserer wunderschönen Sea Spirit in Richtung der subantarktischen Inseln.
Tag 3 (25. Okt.) Auf See	Während wir unterwegs zu den subantarktischen Inseln sind, gibt es fesselnde Präsentationen und Vorträge von unseren Experten und man hat noch etwas Zeit um sich auf die Ankunft in dem Wildtierparadies vorzubereiten.
Tag 4-5 (26. bis 27. Okt.) Die Falklandinseln	Die abgelegenen und dünn besiedelten Falklandinseln sind ein **Paradies für Vogelliebhaber**. Die Falklandinseln sind auch ein großartiger Ort, um Meeressäugetiere zu beobachten. In den Gewässern rund um den Archipel leben **Wale wie Peale-Delfine und Commerson-Delfine**. Unsere genaue Route und die Möglichkeiten zur Erkundung dieser isolierten und oft von stärkeren Winden heimgesuchten Inseln hängen vom Wetter ab. Wir beabsichtigen auch den Hafen von Stanley, der charmanten britischen Hauptstadt der Falklandinseln, zu besuchen. Zu den Attraktionen, die man zu Fuß entlang der Uferpromenade erreichen kann, gehören das Museum der Falklandinseln, das Haus des Gouverneurs, eine Kathedrale mit einem beeindruckenden Bogen aus Walknochen, ein Kriegsdenkmal, gute Souvenirläden, Pubs und die Aussicht auf Schiffswracks im Hafen.
Tag 6-7 (28. bis 29. Okt.) Südpolarmeer	Von den Falklandinseln aus geht es nach Osten in Richtung Südgeorgien. Wir werden die „Antarktische Konvergenz“, die biologische Grenze des Südlichen Ozeans, überqueren. Briefings, Biosicherheitsmaßnahmen und Vorträge unserer Experten bereiten Sie auf unsere Ankunft in Südgeorgien vor.
Tag 8-14 (30. Okt. bis 5. Nov.) Südgeorgien	**Auf diesem Abschnitt Ihrer Reise erwartet Sie ein wahres Tierparadies.** Südgeorgien ist eine malerische Wildnis und ein unvergleichliches Paradies für die Beobachtung der subantarktischen Tierwelt. Man sagt, dass die Insel **über 100 Millionen Seevögel** beherbergen, darunter zahlreiche Arten von **Albatrossen, Pinguinen, Prionen, Sturmvögeln und Seeschwalben**. An Stränden wie denen von Salisbury Plain und St. Andrews Bay drängeln sich über **100.000 Seeelefanten und drei Millionen Pelzrobben** zwischen unzähligen Pinguinen, darunter stattliche **Königspinguine und rüstige Makkaroni-Pinguine**, um Platz. Das kürzlich abgeschlossene Programm zur Ausrottung von Ratten wird diese Wildnis noch unberührter und vogelreicher machen. Mit unserem kleinen und wendigen Expeditions-Kreuzfahrtschiff können wir beeindruckende Regionen erreichen und durch die Zodiacs an Bord, sind wir auf keine Häfen angewiesen. Die reichen Gewässer um Südgeorgien werden auch von einer **wachsenden Zahl von Walen** bewohnt. Die historische Walfangstation Grytviken beherbergt heute das hervorragende South Georgia Museum, das vom South Georgia Heritage Trust verwaltet wird. Grytviken ist auch die letzte Ruhestätte von Ernest Shackleton, dem legendären Polarforscher. Unsere Tage in Südgeorgien sind gefüllt mit unvergesslichen Ausflügen, köstlichen Mahlzeiten, Vorträgen unserer Experten und einer unglaublichen Landschaft und Tierwelt, die Ihre Kamera und das Smartphone füllen und Ihre Gefühle überwältigen wird. Unsere Route und die Erkundungsmöglichkeiten in Südgeorgien hängen stark von den Wetterbedingungen ab. Und nicht nur das, dass Wetter kann sich schnell ändern. Unser erfahrener Kapitän und Expeditionsleiter legen die Reiseroute fest und passen die Pläne laufend den Bedingungen und Möglichkeiten an. Sie können sicher sein, dass wir die Gegebenheiten, die uns die Natur in dieser wilden und abgelegenen Ecke der Welt bietet, bestmöglich ausnutzen. Wir nutzen jede sichere Gelegenheit, um an diesem erstaunlichen Ort an Land zu gehen.
Tag 15-16 (6. bis 7. Nov.) Zurück zu den Falklandinseln	Tauchen Sie während der Überfahrt in die faszinierenden Präsentationen unserer Experten ein und knüpfen Sie Kontakte mit anderen Reisenden. Bewundern Sie auf dem offenen Deck den Anblick der Vögel und Meeressäuger, die unsere Reise begleiten. Südpolar-Skuas, Schneesturmvögel und Albatrosse können unser Schiff begleiten und mit ihrer majestätischen Präsenz Ihr Erlebnis bereichern. Die Begegnung mit dem Meereis bietet eine dramatische Kulisse für Ihr Abenteuer. Wenn Sie sich der Drake-Passage nähern, tauchen die Seevögel, die Sie zu Beginn Ihrer Reise gesehen haben, wieder auf und bieten Ihnen ein Naturerlebnis, das den Kreis schließt.

Tag 17 (08. Nov.) Falklandinseln	In dieser abgelegenen und atemberaubend schönen Wildnis werden **Millionen von Seevögeln und Meeressäugern** gezählt. In den Gewässern um die Inselgruppe leben **Wale und Delfine** wie Peale-Delfine und Commerson-Delfine. In dieser zerklüfteten und doch leicht zugänglichen Umgebung lassen sich die großartigen Tierbeobachtungen am besten durch aktive Abenteuer ergänzen. Unsere sachkundigen Reiseleiter bieten **Wanderungen und Bergbesteigungen** an, um diese raue polare Wildnis aus einer noch besseren Perspektive zu erleben. Dies ist Expeditionskreuzfahrt in ihrer authentischsten Form. Unsere genaue Route und die Erkundungsmöglichkeiten werden vom Wetter bestimmt. Unser erfahrener Kapitän und Expeditionsleiter wird die Pläne ständig anpassen, um die Bedingungen in dieser anspruchsvollen polaren Umgebung optimal zu nutzen.
Tag 18 (09. Nov.), Südpolarmeer	Tauchen Sie während der Überfahrt in die faszinierenden Präsentationen unserer Experten ein und knüpfen Sie Kontakte mit anderen Reisenden. Bewundern Sie auf dem offenen Deck den Anblick der Vögel und Meeressäuger, die unsere Reise begleiten. Südpolar-Skuas, Schneesturmvögel und Albatrosse können unser Schiff begleiten und mit ihrer majestätischen Präsenz Ihr Erlebnis bereichern. Die Begegnung mit dem Meereis bietet eine dramatische Kulisse für Ihr Abenteuer. Wenn Sie sich der Drake-Passage nähern, tauchen die Seevögel, die Sie zu Beginn Ihrer Reise gesehen haben, wieder auf und bieten Ihnen ein Naturerlebnis, das den Kreis schließt.
Tag 19 (10. Nov) Ausschiffung in Ushuaia, Argentinien	Nach dem Frühstück verabschieden wir uns in der Stadt Ushuaia. Wir bieten einen **Gruppentransfer zum Flughafen oder ins Stadtzentrum** an, falls Sie mehr Zeit hier verbringen möchten. Wenn Sie auf Ihre wunderbare Erfahrung zurückblicken, freuen Sie sich vielleicht schon auf Ihr nächstes unglaubliches Polarabenteuer! *Hinweis für die Buchung Ihres Rückflugs: Ihre Ausschiffung findet in der Regel zwischen 8 - 9 Uhr (nach dem Frühstück) statt. Wir empfehlen, den Rückflug ab Ushuaia frühestens ab 12 Uhr mittags zu buchen.*

Im Preis inbegriffen

- Gruppentransfer vom Flughafen zum Hotel in Ushuaia am Vortag der Einschiffung (Tag 1),
- Eine Übernachtung inkl. Frühstück vor der Einschiffung (Tag 1) im Hotel Arakur Ushuaia Resort & Spa (Änderungen vorbehalten),
- Gruppentransfer vom Hotel zum Schiff für die Einschiffung an Tag 2,
- Gruppentransfer zum Flughafen oder das Stadtzentrum nach der Ausschiffung in Ushuaia,
- Unterbringung in der gebuchten Kabinenkategorie,
- Alle Mahlzeiten an Bord während der Reise (FR/M/A),
- 24-Stunden Wasser-, Tee- und Kaffeestation an Bord,
- Alle geplanten Landgänge, Zodiacfahrten, Ausflüge lt. Programm,
- Erfahrene Expeditionsleitung und Lektoren (englisch-/deutschsprachig),
- Speziell für Polarregionen konzipierter Expeditionsparka (unser Geschenk, das Sie als Andenken behalten dürfen),
- Trinkflasche, zur Reduktion von Plastikmüll an Bord (unser Geschenk, das Sie als Andenken behalten dürfen),
- Leihweise original „Arctic Muck Boots“ (o.ä.), komfortable und hochwertige Thermo-Gummistiefel, wasserfest, gefüttert und mit gepolsterter Zwischensohle, für die Landgänge,
- Willkommens- und Abschiedscocktail,
- Informationsmaterial vor der Reise,
- Digitales Logbuch der Reise,
- Wi-fi an Bord,
- IAATO-Gebühren und staatliche Steuern,
- All-Inclusive-Getränkepaket mit alkoholfreien Getränken, Hauswein und -bier sowie Hausspirituosen im Bordrestaurant und an der Bar

Nicht im Preis inbegriffen

- Flug An- und Abreise zum Einschiffungs-/Ausschiffungsort,
- Auslands-Reisekrankenversicherung inkl. medizinischem Rücktransport (verpflichtend),
- Reiserücktritt- und Reiseabbruchversicherung (empfohlen),
- Persönliche Ausgaben, beispielsweise für Wäscherei, Kommunikationskosten (Satelliten-Telefon) oder Einkäufe im Bord-Shop,
- Visum- oder Passgebühren (falls erforderlich),
- Trinkgelder (freiwillig)

Ihr Schiff

Ihr Schiff ist die "MS SEA Spirit". Ausführlich stellen wir Ihnen dieses Schiff auf unseren Schiffseiten vor. Ausführliche Informationen zu diesem Schiff.

Passagiere	*Bordsprachen*	*Eisklasse*
114		**1D**

