EISEXPEDITIONEN.de

Ihre Reiseauswahl vom 16.10.2026 09:51
Änderungen und Zwischenverkauf vorbehalten
Ihre Ansprechpartnerin: Kristina Hillemann
+49 40 4162 4811

IHRE REISE

Reisetermin	*Reisedauer*	*Reederei / Schiff*
11.02.2029 - 21.02.2029	**11 Tage**	**Silver Moon / Silversea**

Vista Suite

Doppelbelegung	*Doppelbelegung*	*Einzelbelegung*	*Einzelbelegung*
€ 5.750	**€ 6.150**	**€ 12.500**	**€ 13.300**
pro Person	pro Person	pro Person	pro Person

Classic Veranda Suite

Doppelbelegung	*Doppelbelegung*	*Einzelbelegung*	*Einzelbelegung*
€ 6.350	**€ 6.850**	**€ 13.700**	**€ 14.700**
pro Person	pro Person	pro Person	pro Person

Superior Veranda Suite

Doppelbelegung	*Doppelbelegung*	*Einzelbelegung*	*Einzelbelegung*
€ 6.600	**€ 7.100**	**€ 14.200**	**€ 15.200**
pro Person	pro Person	pro Person	pro Person

Deluxe Veranda Suite

Doppelbelegung	Doppelbelegung	Einzelbelegung	Einzelbelegung
€ 6.950	€ 7.350	€ 14.900	€ 15.700
pro Person	pro Person	pro Person	pro Person

Silver Suite

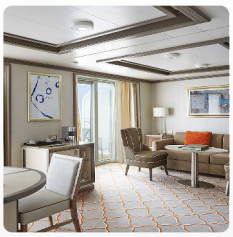

Doppelbelegung	Doppelbelegung	Einzelbelegung	Einzelbelegung
€ 11.400	€ 11.900	€ 23.800	€ 24.800
pro Person	pro Person	pro Person	pro Person

Panorama Suite

Doppelbelegung	Doppelbelegung	Einzelbelegung	Einzelbelegung
Nicht verfügbar	Nicht verfügbar	Nicht verfügbar	Nicht verfügbar

Royal Suite

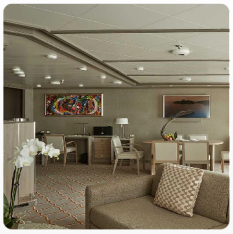

Doppelbelegung	Doppelbelegung	Einzelbelegung	Einzelbelegung
Nicht verfügbar	Nicht verfügbar	Nicht verfügbar	Nicht verfügbar

Owner's Suite

Doppelbelegung	*Doppelbelegung*	*Einzelbelegung*	*Einzelbelegung*
Nicht verfügbar	Nicht verfügbar	Nicht verfügbar	Nicht verfügbar

Grand Suite

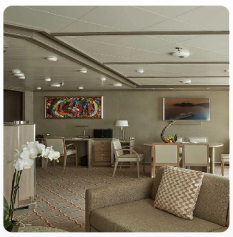

Doppelbelegung	*Doppelbelegung*	*Einzelbelegung*	*Einzelbelegung*
Nicht verfügbar	Nicht verfügbar	Nicht verfügbar	Nicht verfügbar

Routenkarte

Im Preis inbegriffen
Unabhängig vom gebuchten Tarif

- Kreuzfahrt in der gebuchten Kabinenkategorie
- Geführte Zodiac-, Land- und Seetouren sowie Aktivitäten unter der Leitung des Expeditions-Teams
- Parka (auf Polarexpeditionskreuzfahrten)
- Fachkundige Lektoren und/oder Kreuzfahrtberater
- Persönlicher Butler-Service für alle Suiten
- Unbegrenzt kostenloses WiFi
- Speisen: Auswahl an Restaurants, abwechslungsreiche Küche, freie Platzwahl
- Getränke in der Suite und auf dem gesamten Schiff – Champagner, auserlesene Weine und hochwertige Spirituosen
- Essen in der Suite und 24-Stunden Zimmerservice
- Gehobene Unterhaltung an Bord
- Sämtliche Trinkgelder an Bord

ALL-INCLUSIVE PLUS TARIF

- Guthaben für Landausflüge (nur Hochseereisen)
- Rückerstattbare Anzahlung
- Flexibler Stornierungsplan
- Silversea Preisgarantie
- Flug, Hotel, Transfers, Landausflüge und Landprogramme mit Silversea zubuchbar

ALL-INCLUSIVE TARIF

- Nicht erstattbare Anzahlung
- Flexibler Stornierungsplan
- Flug, Hotel, Transfers, Landausflüge und Landprogramme mit Silversea zubuchbar

LAST-MINUTE TARIF

- Verfügbar für ausgewählte Reisen ab 5 Monaten vor Abfahrtsdatum
- Vollständige Zahlung bei Buchung erforderlich
- Flug, Hotel, Transfers, Landausflüge und Landprogramme mit Silversea zubuchbar

Nicht im Preis inbegriffen

- Transfers
- internationale Flüge
- Reiseversicherungen
- Visa- oder Passgebühren (falls erforderlich)
- persönliche Ausgaben (Einkäufe, optionale Ausflüge)
- sonstige im Programm nicht genannte Leistungen

Ihr Schiff

Ihr Schiff ist die "Silver Moon". Ausführlich stellen wir Ihnen dieses Schiff auf unseren Schiffseiten vor. Ausführliche Informationen zu diesem Schiff.

Passagiere	*Bordsprachen*	*Eisklasse*	*Special*
596		**keine**	**All-Inclusive**