IHRE REISE

Spitzbergen im Frühling: Die Sonne kehrt zurück Mit verlängertem Aufenthalt in Longyearbyen

Reisetermin	*Reisedauer*	*Reederei / Schiff*
06.06.2026 - 16.06.2026	**11 Tage**	**MS Spitsbergen / HX Hurtigruten Expeditions**

INNENKABINE, KAT: I2 9-14M², DECK 4

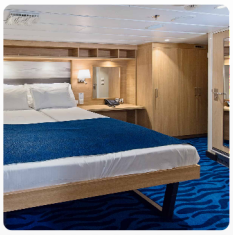

Doppelbelegung

€ 8.051

pro Person

INNENKABINE SUPERIOR, KAT: K2 15-20M² DECK 6 & 7

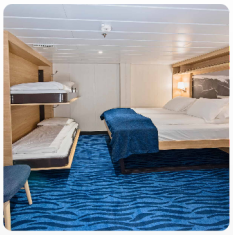

Doppelbelegung

€ 8.302

pro Person

AUSSENKABINE, KAT: J2 11-12M², EINGESCHRÄNKTE SICHT, DECK 7

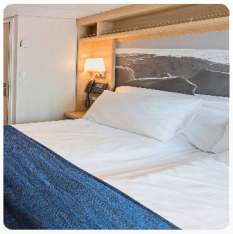

Doppelbelegung	Einzelbelegung
€ 8.904 pro Person	Nicht verfügbar

AUSSENKABINE SUPERIOR, KAT: QJ 14-18M², EINGESCHRÄNKTE SICHT, DECK 6

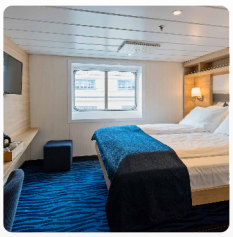

Doppelbelegung	Einzelbelegung
€ 9.557 pro Person	€ 14.556 pro Person

AUSSENKABINE SUPERIOR ROLLSTUHLGERECHT, KAT: YA 17-18M², EINGESCHRÄNKTE SICHT

Doppelbelegung
€ 9.557 pro Person

AUSSENKABINE, KAT: O2 13-14M² DECK 4

Doppelbelegung	Einzelbelegung
€ 9.858 pro Person	Nicht verfügbar

AUSSENKABINE SUPERIOR, KAT: P2D 14-15M², EINGESCHRÄNKTE SICHT, DECK 6 & 7

Doppelbelegung

€ 10.058

pro Person

AUSSENKABINE SUPERIOR, KAT: U2D 11-14M² DECK 6 & 7

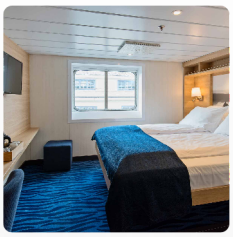

Doppelbelegung

€ 10.309

pro Person

Einzelbelegung

Nicht verfügbar

MINI-SUITE, KAT: Q2 16-17M², DECK 4

Doppelbelegung

€ 11.564

pro Person

GRAND-SUITE MIT BALKON, KAT: MG 28-29M², DECK 6

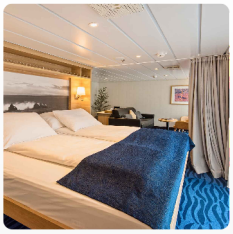

Doppelbelegung

€ 12.918

pro Person

EIGNER-SUITE MIT BALKON, KAT: MX 32-33M², DECK 6

Doppelbelegung

€ 17.584

pro Person

USPB GARANTIE ARKTIS SUPERIOR AUSSENKABINE 11-18M²

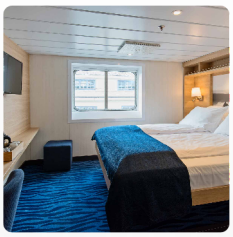

Doppelbelegung	*Einzelbelegung*
Nicht verfügbar	Nicht verfügbar

MS Spitsbergen Polar Aussenkabine Kategorie N

Doppelbelegung	*Einzelbelegung*
Nicht verfügbar	Nicht verfügbar

Garantie Aussenkabine Superior

Doppelbelegung	*Einzelbelegung*
Nicht verfügbar	Nicht verfügbar

Garantie Aussenkabine teilweise eingeschränkte Sicht

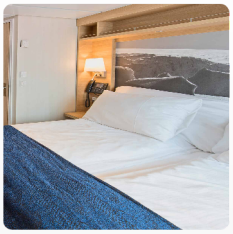

Doppelbelegung	*Einzelbelegung*
Nicht verfügbar	Nicht verfügbar

MS Spitsbergen Polar Aussenkabine Kategorie A

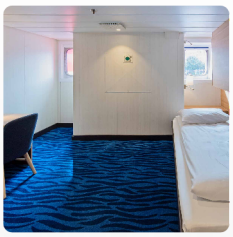

Doppelbelegung	*Einzelbelegung*
Nicht verfügbar	Nicht verfügbar

MS Spitsbergen Garantie Aussenkabine

Doppelbelegung	*Einzelbelegung*
Nicht verfügbar	Nicht verfügbar

MS Spitsbergen Polar Aussenkabine Kategorie AJ

Doppelbelegung	*Einzelbelegung*
Nicht verfügbar	Nicht verfügbar

USPI GARANTIE INNENKABINE 9-20M²

Doppelbelegung	*Einzelbelegung*
Nicht verfügbar	Nicht verfügbar

Garantie Suite

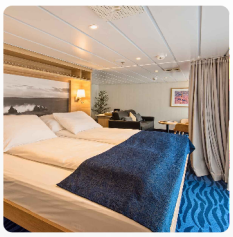

Doppelbelegung	*Einzelbelegung*
Nicht verfügbar	Nicht verfügbar

USPS GARANTIE SUITE 16-33M²

Doppelbelegung	*Einzelbelegung*
Nicht verfügbar	Nicht verfügbar

Garantie Innenkabine

Doppelbelegung	*Einzelbelegung*
Nicht verfügbar	Nicht verfügbar

USPO GARANTIE AUSSENKABINE 11-14M²

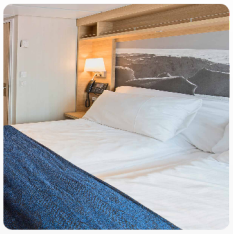

Doppelbelegung	*Einzelbelegung*
Nicht verfügbar	Nicht verfügbar

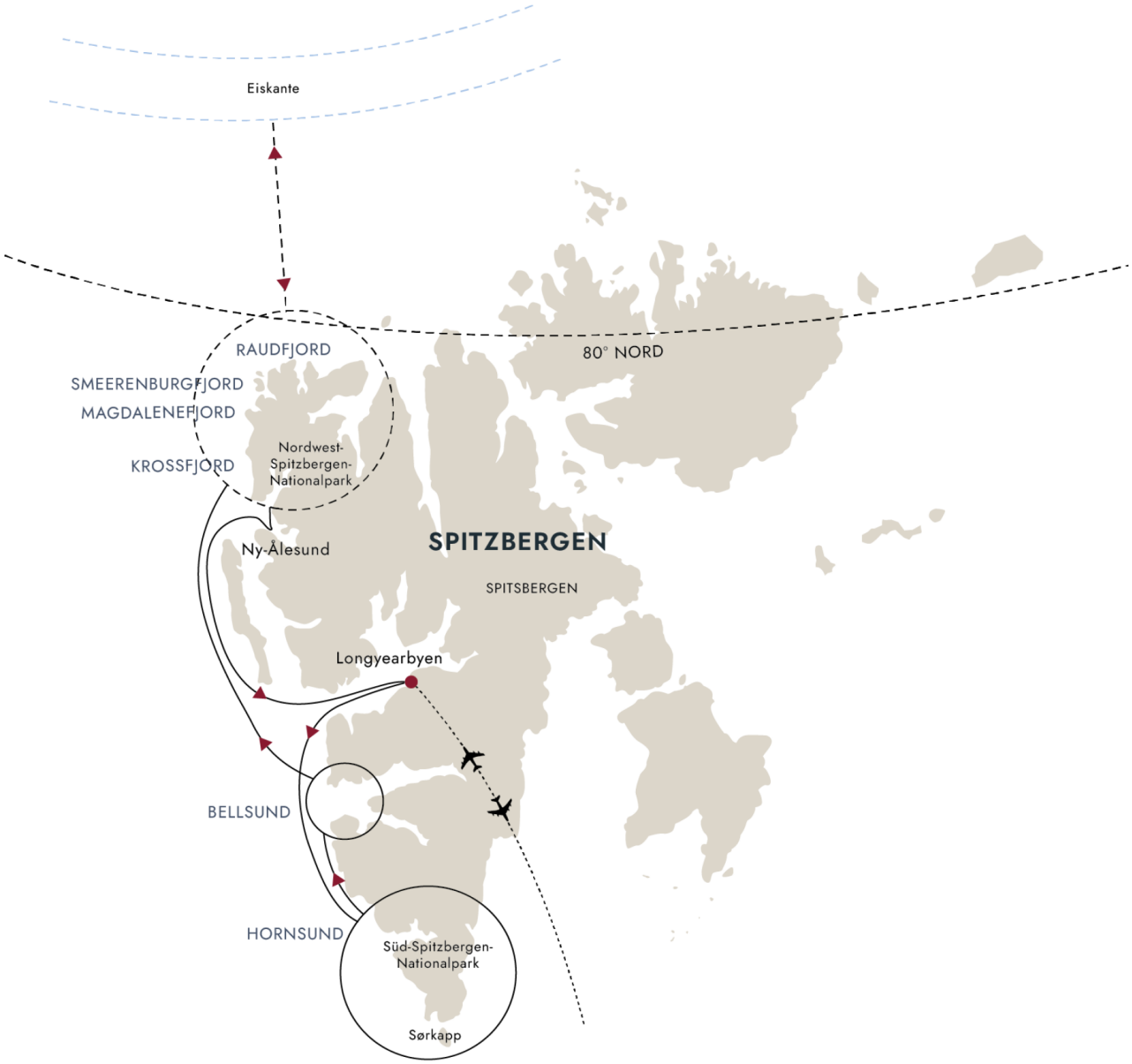

Tag 1:

ERKUNDEN SIE DAS KOSMOPOLITISCHE OSLO

Genießen Sie vor Ihrem Flug nach Spitzbergen noch ein wenig Zeit in Oslo

Nach Ihrem Flug von Deutschland aus beginnt Ihre Expedition in Oslo, Norwegens Hauptstadt am Fjord. Wenn Sie noch etwas Zeit haben, können Sie das Stadtzentrum auf eigene Faust erkunden.

Oslo ist eine faszinierende Stadt mit einer ereignisreichen Geschichte und einer angesagten Kunstszene. Hier finden Sie Museen, Galerien und eine atemberaubende Architektur – darunter auch das schöne Opernhaus und das neue Munch-Museum.

Machen Sie einen Spaziergang durch den Skulpturenpark Ekebergparken, besuchen Sie die Festung Akershus oder entspannen Sie sich in einer schwimmenden Sauna. Sehen Sie sich im modernen Sørenga um und genießen Sie das urbane Strandleben oder probieren Sie die neue nordische Küche, bevor Sie die Nacht in Ihrem Flughafenhotel in Oslo verbringen.

Tag 2 bis 4:

WILLKOMMEN IN LONGYEARBYEN

Erkunden Sie die nördlichste Stadt der Welt

Nach der morgendlichen Anreise aus Oslo beginnt Ihr Abenteuer mit zwei Übernachtungen in der nördlichsten Stadt der Welt. In der bunten Siedlung gibt es mehr Schneemobile als Menschen. Longyearbyen ist also ein ganz besonderer Ort am Rande der arktischen Wildnis.

Verbringen Sie die nächsten zweieinhalb Tage damit, Longyearbyen und die nähere Umgebung zu erkunden. Die Stadt lässt sich herrlich zu Fuß entdecken – wenn Sie die Hauptstraße entlangschlendern, begegnen Sie vielleicht einigen der berühmten Spitzbergen-Rentiere, die ganz gemütlich vorüberziehen. Doch keine Sorge: Obwohl es sich um wild lebende Tiere handelt, sind die hier lebenden Rentiere zutraulich und zahm.

Bei einer Fahrt mit dem E-Bike erzählen Ihnen ortsansässige Reiseführer mehr über die geschichtlichen Hintergründe dieser Stadt im hohen Norden.

Vom Expeditionszentrum aus fahren Sie auf einer unbefestigten Straße zur Halbinsel Hotelneset, die über einen See verfügt und die Überreste der Bergbauvergangenheit zeigt. Das allererste Hotel Spitzbergens wurde hier vom Hurtigruten-Pionier Richard With gebaut, noch bevor die moderne Stadt, die wir heute sehen, errichtet wurde.

Anschließend fahren wir über die „Burma Road“ zurück nach Longyearbyen. Genießen Sie die fantastische Aussicht, während Sie diese historisch bedeutsame Straße entlangfahren, über die einst die Kohle zum Hafen gebracht wurde. Auf dem Weg machen wir Halt bei einer stillgelegten Seilbahn, bei der historischen „Svalbard Kirke“ sowie den Überresten des ehemaligen Dorfkerns von Longyearbyen, der während des Zweiten Weltkriegs zerstört wurde.

Anschließend führt die Route an den steilen Klippen des Plateau-Bergs, am Friedhof und am malerischen Huset vorbei – ein Gebäude, das über die Jahre bereits als Kino, Bar, Schule und Kirche gedient hat. Nächster Stopp sind die sogenannten Coal Miners’ Cabins, die ehemaligen Wohnhäuser der Bergleute, die bis heute bestehen. Nach einem gemütlichen Mittagessen fahren wir zurück zum Hotel.

Bevor Sie am Nachmittag an Bord gehen und Ihre Expeditions-Seereise beginnt, können Sie am Vormittag von Tag 4 bisher noch unentdeckte Winkel in Longyearbyen erkunden.

Tag 5 und 6:

HORNSUND UND BELLSUND

Majestätische Gletscher, Vögel und eine spannende Pioniergeschichte

Ihre Expeditions-Seereise führt Sie südwärts zum Hornsund, der zu den schönsten Fjorden Spitzbergens gehört. Auf der Fahrt durch diese malerische Wasserstraße weicht eine üppige, farbenfrohe Vegetation hoch aufragenden Bergen. Gehen Sie an Deck, um Robben und Wale zu beobachten, den Berg Hornsundtind zu bewundern und zu sehen, wie von kalbenden Gletschern Eis ins Meer stürzt.

Dann geht es weiter in die verschneiten Berge von Bellsund, dessen Klippen große Kolonien von Alkenvögeln, Trottellummen und Eissturmvögeln sowie Polarfüchse und Spitzbergen-Rentiere beherbergen. Halten Sie Ausschau nach alten Bergbausiedlungen und erfahren Sie mehr über Wanny Woldstad, die allererste Trapperin.

Das Tagesprogramm richtet sich nach den aktuellen Wetterbedingungen in Hornsund und Bellsund. Die Entscheidung trifft Ihr Expeditionsteam.

Tag 7 und 8:

NATIONALPARK NORDWEST-SPITZBERGEN

Unberührte Schneelandschaften im Licht der Mitternachtssonne

Auf unserem Weg zum Nordwest-Spitzbergen-Nationalpark geht es in den Magdelenefjord und durch Sørgattet – das südliche Tor zum Smeerenburgfjord. Im Licht der Mitternachtssonne haben wir reichlich Zeit, diese atemberaubende Gegend zu erkunden.

An den beiden folgenden Tagen erkunden wir die unberührte Schönheit und die raue Tundra dieses atemberaubenden Nationalparks. Inmitten steiler Berge, beeindruckender Gletscher und wunderschöner vorgelagerter Inseln können Sie nach den Tieren der Arktis Ausschau halten – darunter Robben, Walrosse und Rentiere. Zu Beginn der Saison stehen die Chancen gut, dass wir Eisbären entdecken. Also halten Sie unbedingt Ausschau nach diesen berühmten, aber nur selten anzutreffenden Raubtieren. Ab Juni kann man Wale sehen, die in den Sommermonaten zurückkehren, und Vögel wie Krabbentaucher, Küstenseeschwalben, Skuas, Eiderenten und Nonnengänse.

An jedem einzelnen Tag erwarten Sie spannende Abenteuer. Von Anlandungen bis hin zu Kajak-Touren – seien Sie auf alles vorbereitet, denn Ihr Kapitän und die Expeditionsleitung entscheiden je nach aktuellen Bedingungen über die besten Anlandestellen und Unternehmungen.

Tag 9:

ENTLANG DER EISKANTE

Erleben Sie die polare Eiskappe hautnah

Wenn die Bedingungen es zulassen, fahren wir nordwärts und überqueren den 80. Breitengrad, um die sich ständig verändernde Eiskante zu erkunden. Die Übergangszone zwischen der Eiskante und dem offenen Meer ist ein magischer und doch vergänglicher Ort, an dem das Wasser von Eisschollen und losem Packeis bedeckt ist. Hier stehen die Chancen gut, vom Schiff aus wilde Tiere wie Robben und Walrosse zu erblicken, die sich fotogen auf dem glitzernden Eis räkeln. Wenn die Bedingungen stimmen, werden die Expeditionsboote zu Wasser gelassen und Sie können die Eisschollen aus nächster Nähe erleben.

Die Eiskante ist veränderlich und verschiebt sich je nach Jahreszeit und Wetter. Ob die Erkundungstour zustandekommt, ist also nicht absehbar. Zwischen Mai und August zieht sich die Eiskante in Richtung der Polkappe zurück und ist für uns unerreichbar. In diesem Fall erkunden wir stattdessen die nicht minder beeindruckenden Fjorde, die mächtigen Gletscher und die bezaubernden Landschaften an der Küste Spitzbergens. Zwischen Ende Juli und Anfang August blühen die Wildblumen und bedecken die Landschaft mit den unterschiedlichsten Farben.

Tag 10:

BESCHAULICHES NY-ÅLESUND

Wissenschaft, Entspannung und atemberaubende Landschaften

Heute erkunden Sie das idyllische Ny-Ålesund und die benachbarten Fjorde wie den Krossfjord und den Kongsfjord. Blenden Sie den Alltag aus und genießen Sie einen Tag ganz ohne Ablenkungen. Denn aufgrund der nahegelegenen geodätischen Station der norwegischen Kartierungsbehörde sind wir gezwungen, WLAN und Bluetooth auszuschalten.

Ny-Ålesund ist eine der nördlichsten Siedlungen und eine ehemalige Bergbaustadt. Sie war der Ausgangspunkt für Roald Amundsens Arktis-Expeditionen mit dem Luftschiff „Norge“. Heute ist die Stadt ein internationales Zentrum für Naturwissenschaften und Klimaforschung, doch die Relikte ihrer Geschichte sind noch immer präsent.

In den Fjorden rund um Ny-Ålesund tauchen Sie in eine schroffe, von Gletschern geprägte Landschaft ein. Freuen Sie sich auf abenteuerliche Unternehmungen. Denn wir werden jede Gelegenheit nutzen, um die kleinen Expeditionsboote zu Wasser zu lassen, um an Land Wanderungen oder Bootsfahrten zu majestätischen Gletschern zu unternehmen.

Tag 11:

RÜCKKEHR NACH LONGYEARBYEN

Ein letzter Tag im hohen Norden

Ihr arktisches Abenteuer geht in Longyearbyen zu Ende. Ein Transfer bringt Sie zum Flughafen für Ihren Flug nach Deutschland (über Oslo). Sie kehren mit viel neuem Wissen über die arktische Tierwelt, die Geschichte der Region, das Polareis und den Klimawandel im Gepäck zurück nach Hause – und natürlich mit unvergesslichen Erinnerungen an dieses einmalige Erlebnis.

Falls Sie sich noch nicht verabschieden möchten, können Sie Ihren Aufenthalt mit unserem optionalen Nachprogramm noch etwas verlängern.

Im Preis inbegriffen

Flüge

- Flüge in der Economy Class von Deutschland nach Longyearbyen nach Deutschland (via Oslo) inklusive aller Steuern, Rail&Fly Ticket hin und zurück

Hotel

- Eine Übernachtung in Oslo inkl. Frühstück vor der Expeditions-Seereise
- Zwei Übernachtungen in Longyearbyen inkl. Abendessen und Frühstück vor der Expeditions-Seereise

Transfers

- Sämtliche Transfers und Ausflüge in Longyearbyen

Expeditions-Seereise

- Aufenthalt in einer Kabine Ihrer Wahl
- Täglich Frühstück, Mittag- und Abendessen
- Wein, Bier und Spirituosen zu den Mahlzeiten, den ganzen Tag über und in der Nacht erhältlich (vorbehaltlich der Schankgesetze, ausgenommen Premium-Getränke)
- Kaffee, Tee und Softdrinks den ganzen Tag
- Gehobene Küche im Restaurant Lindstrøm für Gäste unserer Suiten inbegriffen (nur auf MS Fram)
- Nachfüllbare Trinkflasche
- Wind- und regenabweisende Jacke, Rucksack oder sonstige Expeditionsausrüstung von Hurtigruten Expeditions
- Professionelle Fotos von Ihrer Reise, aufgenommen von unserem Bordfotografen
- Kostenloses WLAN. Streaming wird allerdings nicht unterstützt
- Kostenlose Nutzung von Sauna, Whirlpools, Fitnessraum, Lounges und mehr
- Trinkgeld inbegriffen. Fantastischer Service ist bei Hurtigruten Expeditions Standard – wenn Sie jedoch etwas extra hinterlassen möchten, ist dies selbstverständlich jederzeit willkommen
- Im Reisepreis enthaltene Aktivitäten

Aktivitäten an Bord

- Vertiefende Vorträge und Diskussionen, die von Experten des Expeditionsteams gehalten werden
- Voller Zugang zum schiffseigenen Science Center
- Wissenschaftliches Forschungsprogramm, das es den Gästen ermöglicht, sich an laufend Projekten zu beteiligen
- Ein Bordfotograf gibt unseren Gästen Tipps rund um Landschafts- und Tierfotografie.
- Tägliche Treffen mit dem Expeditionsteam zur Vorbereitung auf den kommenden Tag

Landausflüge

- Begleitete Anlandungen mit kleinen Expeditionsbooten
- Verleih von Stiefeln, Wanderstöcken und allen benötigten Ausrüstungsgegenständen für die Aktivitäten
- Bordfotografen, die Ihnen wertvolle Tipps und Hilfestellungen geben

Hinweise

- Alle geplanten Aktivitäten sind abhängig von den Wetter- und Eisbedingungen.
- Änderungen von Ausflügen und Aktivitäten vorbehalten.
- Bitte stellen Sie sicher, dass Sie alle Bestimmungen für die Einreise und die Einschiffung erfüllen.
- Abhängig von der Ankunftszeit Ihres Fluges kann eine zusätzliche Übernachtung erforderlich sein (nicht im Reisepreis inbegriffen).

Nicht im Preis inbegriffen

- Zusätzliche Übernachtung(en), sofern aufgrund der Abflugzeit Ihres internationalen Fluges erforderlich
- Reiseversicherung
- Gepäckverladung
- Optionale Aktivitäten in kleinen Gruppen mit unserem Expeditionsteam

Ihr Schiff

Ihr Schiff ist die "MS Spitsbergen". Ausführlich stellen wir Ihnen dieses Schiff auf unseren Schiffseiten vor. Ausführliche Informationen zu diesem Schiff.

Passagiere	Bordsprachen	Eisklasse
199		**1C**