EISEXPEDITIONEN.de

Ihre Reiseauswahl vom 23.11.2026 08:40
Änderungen und Zwischenverkauf vorbehalten
Ihre Ansprechpartnerin: Kristina Hillemann
**+49 40 4162 4811**

IHRE REISE

# Südgeorgien und Antarktische Halbinsel: Pinguin-Safari

| *Reisetermin* | *Reisedauer* | *Reederei / Schiff* |
|---|---|---|
| **27.10.2027 - 13.11.2027** | **18 Tage** | **Ocean Explorer / Quark Expeditions** |





## Dreibettsuite



| *Doppelbelegung* | *Doppelbelegung* |
|---|---|
| **€ 20.829** | **€ 21.926** |
| pro Person | pro Person |

## Veranda Kabine



| *Doppelbelegung* | *Doppelbelegung* | *Einzelbelegung* | *Einzelbelegung* |
|---|---|---|---|
| **€ 24.463** | **€ 25.751** | **€ 41.588** | **€ 43.777** |
| pro Person | pro Person | pro Person | pro Person |

## Veranda Suite

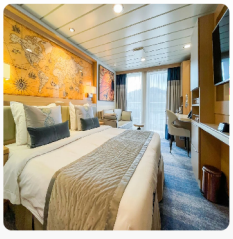

| *Doppelbelegung* | *Doppelbelegung* | *Einzelbelegung* | *Einzelbelegung* |
|---|---|---|---|
| **€ 25.997** | **€ 27.366** | **€ 44.196** | **€ 46.522** |
| pro Person | pro Person | pro Person | pro Person |

## Penthouse Suite

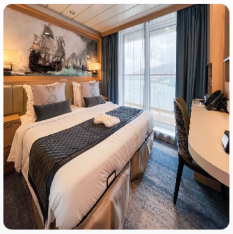

| *Doppelbelegung* | *Doppelbelegung* | *Einzelbelegung* | *Einzelbelegung* |
|---|---|---|---|
| **€ 35.445** pro Person | **€ 37.311** pro Person | **€ 70.890** pro Person | **€ 74.622** pro Person |

## Owners Suite



| *Doppelbelegung* | *Doppelbelegung* | *Einzelbelegung* | *Einzelbelegung* |
|---|---|---|---|
| **€ 37.948** pro Person | **€ 39.946** pro Person | **€ 75.897** pro Person | **€ 79.892** pro Person |

## Studio Single



| *Einzelbelegung* | *Einzelbelegung* | *Einzelbelegung* |
|---|---|---|
| Nicht verfügbar | Nicht verfügbar | Nicht verfügbar |

## Deluxe Veranda Forward Kabine



| *Doppelbelegung* | *Doppelbelegung* | *Doppelbelegung* | *Einzelbelegung* | *Einzelbelegung* | *Einzelbelegung* |
|---|---|---|---|---|---|
| Nicht verfügbar | Nicht verfügbar | Nicht verfügbar | Nicht verfügbar | Nicht verfügbar | Nicht verfügbar |

## Studio Veranda Single



| *Einzelbelegung* | *Einzelbelegung* | *Einzelbelegung* |
|---|---|---|
| Nicht verfügbar | Nicht verfügbar | Nicht verfügbar |

## Junior Suite



| *Doppelbelegung* | *Einzelbelegung* |
|---|---|
| Nicht verfügbar | Nicht verfügbar |


ARGENTINA
CHILE
Falkland Islands
(Islas Malvinas)
Atlantic Ocean
South Georgia
Punta Arenas
Ushuaia
Drake Passage
Elephant
Island
South
Shetland
Islands
Lemaire Channel
ANTARCTIC CIRCLE
Weddell Sea
Antarctic
Peninsula

Day 1

## Ushuaia, Argentina

**ARRIVE IN USHUAIA, ARGENTINA**

You will begin your journey in Ushuaia, a small but bustling port at the tip of South America. It's the ideal gateway for you to explore the southern extent of Patagonia while preparing for your adventure ahead. Get active in the mountains or enjoy handcrafted chocolate at a café in town.

Day 2

## Cruising

**EMBARKATION IN USHUAIA**

Embarkation will occur in the late afternoon, after which your vessel will sail down the historic Beagle Channel, which transects the Tierra del Fuego archipelago in the extreme south of South America. Expect an air of anticipation as you depart.

Days 3 to 6

## Cruising

**AT SEA**

There are many activities to keep you engaged while you are at sea. Learn to identify seabirds that glide alongside the ship, or attend dynamic presentations by your Expedition Team. You will be prepped on safety procedures for Zodiac cruises and shore landings, and also be given instructions for getting the most out of your optional sea kayaking adventures (extra cost), a truly intimate way to experience Antarctica. If conditions are right, the first indication that you are approaching South Georgia is the sight of birds around a group of rocky spires called Shag Rocks. Have your binoculars and cameras ready to capture these rocky spires rising out of the icy ocean waters. Shags and prions often rest here, and due to nutrient rich upwellings around the rocks it can be a good place to keep a lookout for whales.

Days 7 to 9

## Cruising

**SOUTH GEORGIA**

After enjoying South Georgia from a distance, we'll head toward its numerous beaches to find a bay for your first excursion. Landing sites are varied, largely determined by the weather conditions of your voyage. The sites you visit will provide you with wildlife sightings unrivaled anywhere else on Earth. South Georgia is one of the most fertile breeding grounds in the world for sub-Antarctic wildlife, with beaches blanketed with penguins and seals. It won't take you long to realize that you are in a birder's paradise, as burrowing seabirds, albatross and petrels can be seen in abundance. You'll find that South Georgia, once a popular base for whalers and sealers, is also scattered with abandoned relics and evidence of human activity from centuries gone by. Your Expedition Team will help bring those days to life while you visit old whaling stations and enjoy presentations on the South Georgia of then and now. One of the most significant sites you will visit on the island is Grytviken. This settlement is one of the first whaling stations established in sub-Antarctic waters. Grytviken possesses a special appeal largely because it's the site of the grave of Sir Ernest Shackleton, one of the most famous Antarctic explorers.

Days 10 and 11

## Cruising

**AT SEA**

Say goodbye to the king penguins as you leave for your next destination: Antarctica. Your days at sea are filled with presentations and workshops led by your Expedition Team, who will prepare you for the wildlife and landscapes that will surround you upon your arrival on the 7th Continent.

Days 12 to 15

## Cruising

**ANTARCTIC PENINSULA**

The most common reaction upon reaching Antarctica is a sense of reverence and awe. The experience is hard to put into words, since few places are as untouched and enduring as Antarctica. You will discover a land of extremes. One moment you'll be overcome with a feeling of complete isolation and silence, and the next moment you'll be inspired by nature as a calving glacier crashes into a brilliant blue sea or a curious penguin waddles by to observe you. Your Expedition Team will take care of you at each excursion, whether you are Zodiac cruising, visiting a historical site or observing penguin colonies. Chinstrap, Adélie and gentoo penguins are found here, along with Weddell, fur, crabeater and leopard seals. Keep a lookout for Antarctic whales, such as minkes, while on a Zodiac cruise. Each day and each excursion will present a new array of creatures to delight you and keep your camera busy. As exciting as the Zodiac excursions and landings are, perhaps you'll treat yourself to an extra-special Antarctic experience by booking an optional paddling excursion (at an extra cost) or cast reason aside and jump into Antarctic waters for the Polar Plunge!

Days 16 and 17

## Cruising

**CROSSING THE DRAKE PASSAGE**

After more than a dozen days of unique wildlife sightings and remarkable landscapes, your journey home begins. Crossing the Drake is your unofficial rite of passage. Spend time on deck watching for seabirds and whales, enjoy presentations by your Expedition Team, or simply relax and reminisce about your experiences.

Day 18

## Ushuaia, Argentina

**DISEMBARK IN USHUAIA**

You will arrive in Ushuaia in the morning, after which you can continue exploring locally or head to the airport to connect to your onward flight.

**Im Preis inbegriffen**

Eine offizielle Parka von Quark Expeditions zum Behalten

• Führung während der gesamten Reise durch unser erfahrenes Expeditionsteam, einschließlich Landgängen und anderer Aktivitäten

• Alle Zodiac-Transfers und -Fahrten gemäß dem Tagesprogramm

• Alle Landgänge gemäß dem Tagesprogramm • Unterkunft an Bord mit täglicher Zimmerreinigung

• Alle Mahlzeiten, Snacks, alkoholfreien Getränke und Säfte an Bord während Ihrer Reise.

• Kostenlose Auswahl an Bier, Weinen und Cocktails während der Bar-Öffnungszeiten und zum Abendessen

• Kostenloser Kaffee, Tee und Kakao rund um die Uhr

• Formelle und informelle Präsentationen durch unser Expeditionsteam und Gastredner gemäß Programm

• Ein Foto-Tagebuch, das Ihre Expedition dokumentiert

• Ein Paar wasserdichte Expeditionsstiefel zum Ausleihen für Landgänge und Zodiac-Kreuzfahrten

• Haartrockner und Bademäntel in jeder Kabine

• Kostenloser WLAN-Zugang auf einem Gerät für grundlegende Internetnutzung, E-Mails, Beiträge in sozialen Medien und Sprach-Apps. (Für datenintensive Anwendungen sind Premium-Pakete erhältlich.) Hinweis: Der Internetzugang in den Polarregionen unterliegt geografischen, klimatischen und anderen Faktoren, die außerhalb unserer Kontrolle liegen.

• Alle sonstigen Dienstleistungssteuern und Hafengebühren während des gesamten Programms

• Die gesamte Gepäckabfertigung an Bord des Schiffes

• Gruppentransfer in Ushuaia vom Flughafen zum Hotel vor der Expedition am ersten Tag

• Eine Übernachtung im Hotel in Ushuaia vor der Expedition mit Frühstück. (Hinweis: Die Anzahl der Gäste pro Zimmer entspricht der Kabinenbelegung auf dem Schiff. Aufgrund der begrenzten Verfügbarkeit werden Reisende, die eine Suite an Bord reservieren, in Standardzimmern im Hotel untergebracht. Dreibettzimmer sind möglicherweise nicht verfügbar.)

• Gruppentransfer vom Hotel zum Schiff am Einschiffungstag

• Gruppentransfer bei der Ausschiffung in Ushuaia vom Schiff zum lokalen Flughafen oder zum Gepäck.

**Nicht im Preis inbegriffen**

• Internationale Flugkosten

• Kosten für Reisepass und erforderliche Visa

• Nicht erwähnte staatliche Ankunfts- und Abreisesteuern

• Reisegepäck-, Stornierungs-, Unterbrechungs- und Reisekrankenversicherung – dringend empfohlen

• Übergepäckgebühren auf internationalen und Inlandsflügen

• Obligatorische wasserdichte Hosen für Zodiac-Landungen und Kreuzfahrten oder andere nicht erwähnte Ausrüstung

• Wäscherei, Bar, Wellnessangebote und andere persönliche Ausgaben, sofern nicht anders angegeben

• Telefongebühren können je nach Standort variieren

• Unser kostenloser Basis-WLAN-Service umfasst keine Premium-Pakete, die datenintensivere Anwendungen ermöglichen

• Freiwillige Trinkgelder am Ende der Reise für Expeditionspersonal und Schiffsbesatzung

• Zusätzliche Übernachtungen

• Transfers bei Ankunft und Abreise, sofern nicht ausdrücklich angegeben

• Abenteueroptionen, die nicht unter „Inkludierte Aktivitäten" aufgeführt sind.

## Ihr Schiff

*Ihr Schiff ist die "Ocean Explorer". Ausführlich stellen wir Ihnen dieses Schiff auf unseren Schiffseiten vor. Ausführliche Informationen zu diesem Schiff.*

| *Passagiere* | *Bordsprachen* | *Eisklasse* | *Special* |
|---|---|---|---|
| **138** | | **PC-6** | **X-Bow** |





