IHRE REISE

Sankt-Lorenz-Strom im Herzen des Winters

Reisetermin	*Reisedauer*	*Reederei / Schiff*
13.02.2027 - 27.02.2027	**15 Tage**	**Le Commandant Charcot / Ponant**

Prestige Kabine Deck 6

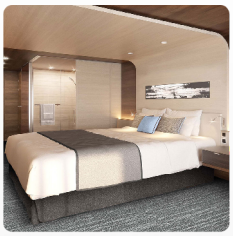

Doppelbelegung	*Einzelbelegung*
€ 22.170	**€ 28.610**
pro Person	pro Person

Prestige Kabine Deck 7

Doppelbelegung	*Einzelbelegung*
€ 22.610	**€ 29.180**
pro Person	pro Person

Prestige Kabine Deck 8

Doppelbelegung	*Einzelbelegung*
€ 23.050	**€ 29.750**
pro Person	pro Person

Deluxe Suite Deck 7

Doppelbelegung	*Einzelbelegung*
€ 24.800 pro Person	€ 32.040 pro Person

Deluxe Suite Deck 8

Doppelbelegung	*Einzelbelegung*
€ 25.690 pro Person	€ 33.180 pro Person

Prestige Suite Deck 7

Doppelbelegung	*Einzelbelegung*
€ 33.150 pro Person	€ 42.890 pro Person

Prestige Suite Deck 8

Doppelbelegung	*Einzelbelegung*
€ 34.250 pro Person	€ 44.310 pro Person

Grand Prestige Suite Deck 6

Doppelbelegung	*Einzelbelegung*
€ 35.350	€ 45.740
pro Person	pro Person

Privilege Suite Deck 8

Doppelbelegung	*Einzelbelegung*
€ 37.540	€ 48.600
pro Person	pro Person

Le Commandant Charcot Suite Duplex

Doppelbelegung	*Einzelbelegung*
€ 51.820	€ 67.160
pro Person	pro Person

Deluxe Suite Deck 6

Doppelbelegung	*Einzelbelegung*
Nicht verfügbar	Nicht verfügbar

Owner Suite		
	Doppelbelegung	*Einzelbelegung*
	Nicht verfügbar	Nicht verfügbar

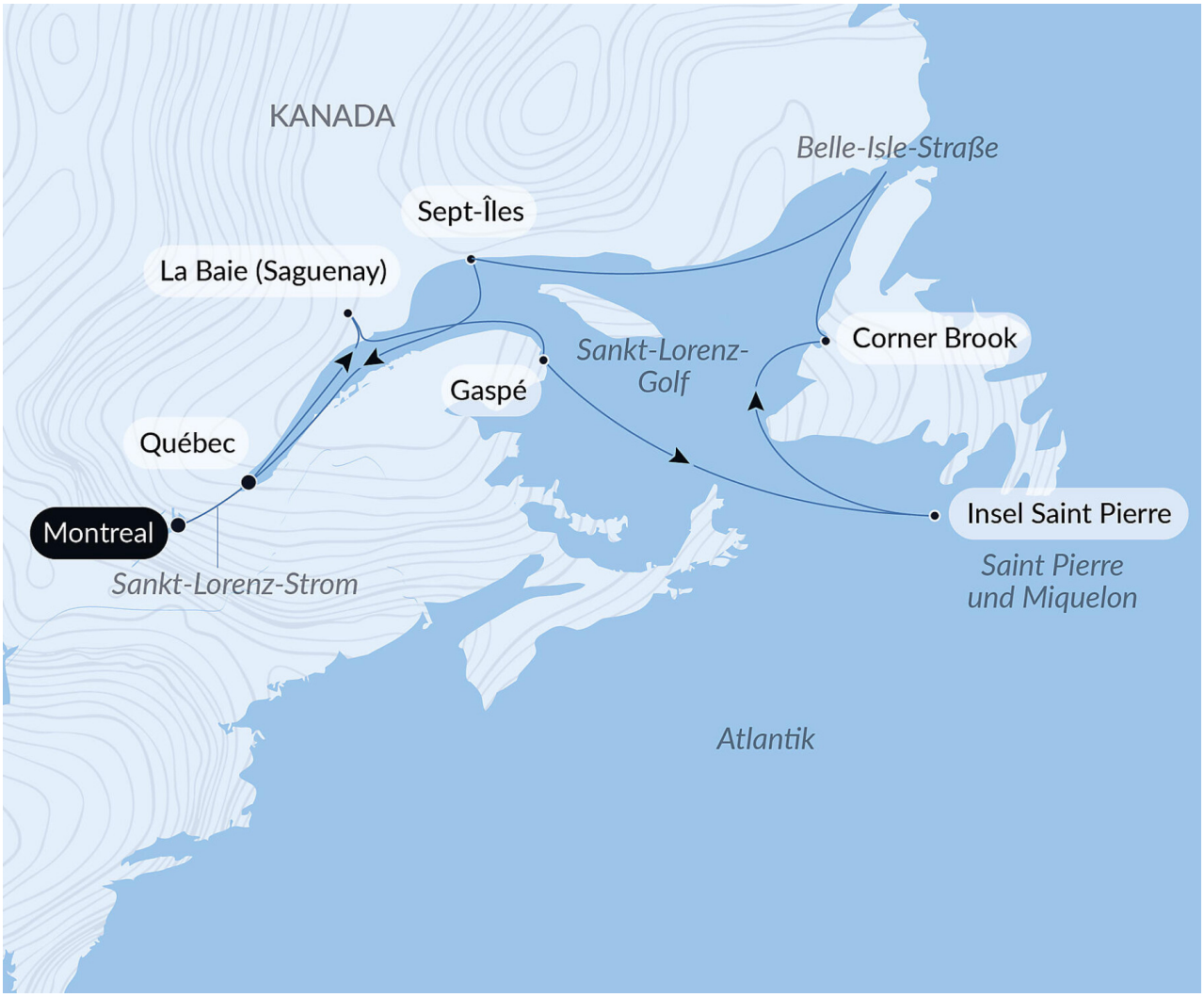

13. Februar 2027 - - - Montreal	Einschiffung 13.02.2027 von 16:00 bis 17:00 Abfahrt 13.02.2027 um 18:00 Kanadas zweitgrößte Stadt Montreal ist eine herzliche und kosmopolitische Metropole, in der es sich gut leben lässt. Sie liegt auf der gleichnamigen Flussinsel und kennzeichnet sich durch eine Vielzahl sehr unterschiedlicher Bezirke. Entdecken Sie die Altstadt Vieux-Montréal, ein weitgehend historisches Viertel, Petite Italie, das Zentrum der italienischen Gemeinschaft, wo Sie über den größten Freiluftmarkt Nordamerikas schlendern können, oder Mille Carré doré, ein luxuriöses Viertel an einem der Hänge des Mont Royal mit prunkvollen viktorianischen Residenzen. Montreal ist sowohl von den Einflüssen des Alten Kontinents als auch vom Gigantismus Nordamerikas geprägt und wird Sie immer wieder überraschen.
14. Februar 2027 - - - Québec	Ankunft 14.02.2027 Abfahrt 14.02.2027 Die Hauptstadt der Belle Province, die im Südosten Kanadas am Zusammenfluss des St. Charles River und der Mündung des Sankt-Lorenz-Stroms liegt, zeigt sich im Winter von ihrer schönsten Seite. Während der langen Wintermonate sind die historischen Gassen der Stadt, die in der Sprache der Micmac „der Ort, an dem sich der Fluss verengt“ bedeutet, mit einer weißen Schneedecke überzogen. Lassen Sie sich von der einzigartigen Atmosphäre der Altstadt mitreißen, darunter auch das zum UNESCO-Weltkulturerbe gehörende Viertel Petit Champlain, wo der Duft von Gewürzen und heißer Schokolade aus den umliegenden Cafés die Herzen und Seelen erwärmt. Die Plaines d'Abraham sind eine natürliche Oase inmitten der Stadt und bieten die Möglichkeit, beliebte Winteraktivitäten wie Skilanglauf und Eislaufen auszuprobieren und gleichzeitig die herrliche Aussicht auf die Stadt zu genießen, in der jedes Jahr der größte Winterkarneval der Welt stattfindet.
15. Februar 2027 - 16. Februar 2027 - - - La Baie (Saguenay)	Ankunft 15.02.2027 Abfahrt 16.02.2027 In den langen Wintermonaten ist die Bucht im majestätischen Saguenay-Tal von einer geheimnisvollen Aura umgeben. Die atemberaubenden Kontraste der unberührten Landschaft, in der die Natur ihre ganze Pracht entfaltet, laden Sie dazu ein, einen einzigartigen Moment an der Seite der Einwohner der Region Saguenay zu erleben, die weltweit für ihre Gastfreundschaft bekannt sind. Nehmen Sie sich bei einer Schneeschuhwanderung oder einer Hundeschlittenfahrt als Passagier oder Musher die Zeit, um die unberührte, von dickem Packeis gesäumte Natur zu beobachten, während die Le Commandant Charcot mehrere Tage lang im Eis ankert, über das Sie an Land gehen können. Jeden Winter werden auf den zugefrorenen Gewässern für das traditionelle Eisfischen Hunderte von bunten Hütten aufgebaut. Sie werden in diese althergebrachten Techniken eingeführt und haben das Vergnügen, den frisch gefangenen Rotbarsch zu probieren.
17. Februar 2027 - 18. Februar 2027 - - - Gaspé	Ankunft 17.02.2027 Abfahrt 18.02.2027 In der eisigen Dunkelheit des kanadischen Winters erhebt sich Gaspé wie ein unberührtes und authentisches Juwel am Rande der dunklen Gewässer des Sankt-Lorenz-Golfs. Die Natur scheint den Atem anzuhalten. Der fesselnde Mont Jacques-Cartier, der höchste Punkt des Chic-Chocs-Massivs und des Südens von Québec, ist mit einer makellosen Schneedecke überzogen, während sich die gefrorenen Flüsse langsam schlängeln und die Zeit in ihrer eisigen Umarmung einfrieren. Bei einer Schneeschuhwanderung können Sie sich von der bezaubernden Landschaft des Anse-au-Griffon-Tals im Herzen des Forillon-Nationalparks verzaubern lassen. In Percé, das vor dem berühmten gleichnamigen Felsen liegt, können Sie in die natürliche Schönheit des „Zauberwaldes“ eintauchen, wo Tausende von Nadelbäumen in einem weißen Mantel wie stille Wächter über dieses abgeschiedene Stück Land zu wachen scheinen. Lassen auch Sie sich von dieser charmanten Stadt mit ihrer faszinierenden Mischung aus einer spannenden Geschichte und der Freundlichkeit der Einheimischen verzaubern.
19. Februar 2027 - - - Kreuzen im Sankt-Lorenz-Golf	Ankunft 19.02.2027 Abfahrt 19.02.2027 Im Sankt-Lorenz-Golf ist das Wasser teilweise noch gefroren, aber die Schneeschmelze und der damit einhergehende Eisgang haben begonnen. Das zerstückelte Eis bietet einen faszinierenden Anblick, die Formen scheinen auf den Wellen zu tanzen. Bei einer Fahrt durch den Sankt-Lorenz-Golf auf den Spuren von Jacques Cartier, der ihn auf seiner Jungfernfahrt 1534 erkundete, können Sie vom Deck aus mit etwas Glück Robben und Belugawale beobachten, die zu dieser Jahreszeit die Gegend bevölkern. In der Ferne zeichnen die borealen Wälder mit ihren vom letzten Schnee gebleichten Gipfeln ein typisch kanadisches Landschaftsbild. Ein magischer Moment.

20. Februar 2027 - - - Insel Saint Pierre, Saint-Pierre und Miquelon	Ankunft 20.02.2027 Abfahrt 20.02.2027 Vor der kanadischen Küste entdecken Sie die Insel Saint-Pierre, eine der beiden Hauptinseln des Archipels Saint-Pierre und Miquelon, des einzigen französischen Staatsgebietes in Nordamerika. Die Insel mit dem Namen des Schutzpatrons der Fischer besitzt einen geschützten Naturhafen und lebt hauptsächlich von der Fischereiindustrie. Noch heute bewahrt sie viele Spuren ihrer Vergangenheit. Sei es der Walfang, die Kabeljaufischerei oder der Alkoholschmuggel während der Prohibition… All diese Erinnerungen sind in der Hauptstadt Saint-Pierre noch heute lebendig.
21. Februar 2027 - - - Kreuzen im Sankt-Lorenz-Golf	Ankunft 21.02.2027 Abfahrt 21.02.2027 Im Sankt-Lorenz-Golf ist das Wasser teilweise noch gefroren, aber die Schneeschmelze und der damit einhergehende Eisgang haben begonnen. Das zerstückelte Eis bietet einen faszinierenden Anblick, die Formen scheinen auf den Wellen zu tanzen. Bei einer Fahrt durch den Sankt-Lorenz-Golf auf den Spuren von Jacques Cartier, der ihn auf seiner Jungfernfahrt 1534 erkundete, können Sie vom Deck aus mit etwas Glück Robben und Belugawale beobachten, die zu dieser Jahreszeit die Gegend bevölkern. In der Ferne zeichnen die borealen Wälder mit ihren vom letzten Schnee gebleichten Gipfeln ein typisch kanadisches Landschaftsbild. Ein magischer Moment.
21. Februar 2027 - - - Corner Brook	Ankunft 21.02.2027 Abfahrt 21.02.2027 An der Mündung des Humber River, am Ende der Bay of Islands, liegt der Hafen von Corner Brook, eingebettet in die umliegenden Berge. Erkunden Sie die legendäre Insel Neufundland bei einer Schneeschuhwanderung oder einer Ski- oder Snowboardtour im berühmten Skigebiet Marble Mountains. Oder entscheiden Sie sich für einen Spaziergang durch die Straßen dieser authentischen Stadt, um mehr über ihre Geschichte erfahren.
22. Februar 2027 - - - Fahrt durch die Belle-Isle-Strasse	Ankunft 22.02.2027 Abfahrt 22.02.2027 Die Fahrt durch die Belle-Isle-Straße verspricht intensive Emotionen. Ihr Schiff erreicht diesen Meeresarm, der die Insel Neufundland vom nordamerikanischen Kontinent trennt, während sich der Zyklus des Eises dem Ende zuneigt, um von vorne zu beginnen. Wenn noch Eis vorhanden ist, können Sie auf dem Deck vielleicht Grönlandrobben beobachten, die diese mit Eisschollen durchsetzten Gewässer bevölkern, um sich dort zu vermehren. Hier steht die Zeit still, die Magie der Natur hat freien Lauf.
23. Februar 2027 - 24. Februar 2027 - - - Kreuzen im Sankt-Lorenz-Golf	Ankunft 23.02.2027 Abfahrt 24.02.2027 Im Sankt-Lorenz-Golf ist das Wasser teilweise noch gefroren, aber die Schneeschmelze und der damit einhergehende Eisgang haben begonnen. Das zerstückelte Eis bietet einen faszinierenden Anblick, die Formen scheinen auf den Wellen zu tanzen. Bei einer Fahrt durch den Sankt-Lorenz-Golf auf den Spuren von Jacques Cartier, der ihn auf seiner Jungfernfahrt 1534 erkundete, können Sie vom Deck aus mit etwas Glück Robben und Belugawale beobachten, die zu dieser Jahreszeit die Gegend bevölkern. In der Ferne zeichnen die borealen Wälder mit ihren vom letzten Schnee gebleichten Gipfeln ein typisch kanadisches Landschaftsbild. Ein magischer Moment.
25. Februar 2027 - - - Sept-Îles	Ankunft 25.02.2027 Abfahrt 25.02.2027 Am äußersten Rand der kanadischen Landschaft, zwischen den eisigen Gewässern des Sankt-Lorenz-Golfs, lädt Sie Sept-Îles zu einer einzigartigen Reise ein. Umgeben von einem betörenden Eismeer und einem unberührten borealen Wald scheinen die sieben Inseln, die unveränderlichen Hüter der Küste, zeitlose Geschichten zu flüstern. Sie haben das Privileg, das Volk der Innu, die Ureinwohner der Côte-du-Nord, zu treffen und mehr über die altüberlieferten Bräuche und Traditionen zu erfahren. Die für ihre Winterfeste, wie die emblematischen Hivernants, berühmte Region wird Sie mit ihrer einzigartigen Umgebung verzaubern. Auf Nordic Walking-Touren mit Skiern oder Schneeschuhen können Sie sich in den Bann der faszinierenden Landschaften ziehen lassen.
26. Februar 2027 - - - Entdeckung des Sankt-Lorenz-Strom	Ankunft 26.02.2027 Abfahrt 26.02.2027 Der Sankt-Lorenz-Seeweg verbindet den Atlantik mit der Region der Großen Seen. Er wurde 1959 eingeweiht, mehr als 250 Jahre nach dem Bau der ersten Konstruktion zur Vermeidung der Stromschnellen, die die Navigation in diesem Gebiet behindern. Dieses große Ingenieurprojekt, das vier Jahre kolossaler Bauarbeiten erforderte, bietet ein einzigartiges Navigationserlebnis.

	Ankunft 27.02.2027 Ausschiffung 27.02.2027 um 08:00
27. Februar 2027 - - - Montreal	Kanadas zweitgrößte Stadt Montreal ist eine herzliche und kosmopolitische Metropole, in der es sich gut leben lässt. Sie liegt auf der gleichnamigen Flussinsel und kennzeichnet sich durch eine Vielzahl sehr unterschiedlicher Bezirke. Entdecken Sie die Altstadt Vieux-Montréal, ein weitgehend historisches Viertel, Petite Italie, das Zentrum der italienischen Gemeinschaft, wo Sie über den größten Freiluftmarkt Nordamerikas schlendern können, oder Mille Carré doré, ein luxuriöses Viertel an einem der Hänge des Mont Royal mit prunkvollen viktorianischen Residenzen. Montreal ist sowohl von den Einflüssen des Alten Kontinents als auch vom Gigantismus Nordamerikas geprägt und wird Sie immer wieder überraschen.

Im Preis inbegriffen

- Expeditionsreise in der gebuchten Kabinenkategorie
- Vollpension ab dem Abendessen des ersten Tages Abends bis zum Frühstück des letzten Tages
- Große Auswahl an Getränken zu den Mahlzeiten, an der Bar und aus der Mini-Bar
- Kaffee und Snacks am Nachmittag
- 24-Stunden-Roomservice (ausgewählte Speisen)
- Alle Anlandungen/Fahrten in bordeigenen Zodiacs
- Vorträge an Bord durch die Lektoren
- Expeditions-Parka geschenkt

Nicht im Preis inbegriffen

- Hin- und Rückflug ab/bis Deutschland in der Economy-Class
- Reiseversicherungen
- Visa- oder Passgebühren (falls erforderlich)
- persönliche Ausgaben (Einkäufe, optionale Ausflüge)
- sonstige im Programm nicht genannte Leistungen

Ihr Schiff

Ihr Schiff ist die "Le Commandant Charcot". Ausführlich stellen wir Ihnen dieses Schiff auf unseren Schiffseiten vor. Ausführliche Informationen zu diesem Schiff.
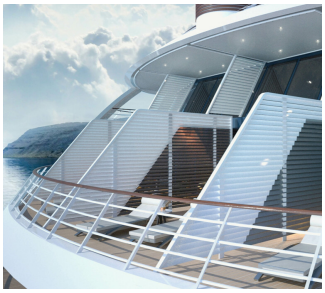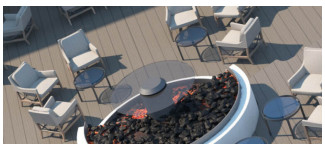
Passagiere	*Bordsprachen*	*Eisklasse*	*Special*
245		**PC-2**	**Hybrid-Technologie**