EISEXPEDITIONEN.de

Ihre Reiseauswahl vom 24.11.2026 09:29
Änderungen und Zwischenverkauf vorbehalten
Ihre Ansprechpartnerin: Kristina Hillemann
+49 40 4162 4811

IHRE REISE

Antarktis mit Falklandinseln und Südgeorgien

Reisetermin	*Reisedauer*	*Reederei / Schiff*
21.01.2028 - 08.02.2028	**19 Tage**	**Silver Cloud / Silversea**

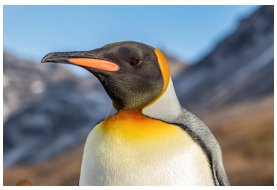



Grand Suite



Doppelbelegung	*Einzelbelegung*
Nicht verfügbar	Nicht verfügbar

Royal Suite



Doppelbelegung	*Einzelbelegung*
Nicht verfügbar	Nicht verfügbar

Deluxe Veranda Suite



Doppelbelegung	*Einzelbelegung*
Nicht verfügbar	Nicht verfügbar

Silver Suite

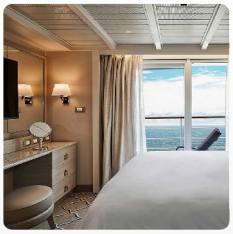

Doppelbelegung

Nicht verfügbar

Einzelbelegung

Nicht verfügbar

Veranda Suite



Doppelbelegung

Nicht verfügbar

Einzelbelegung

Nicht verfügbar

Vista Suite



Doppelbelegung

Nicht verfügbar

Einzelbelegung

Nicht verfügbar

Medallion Suite



Doppelbelegung

Nicht verfügbar

Einzelbelegung

Nicht verfügbar

Owner's Suite



Doppelbelegung	*Einzelbelegung*
Nicht verfügbar	Nicht verfügbar

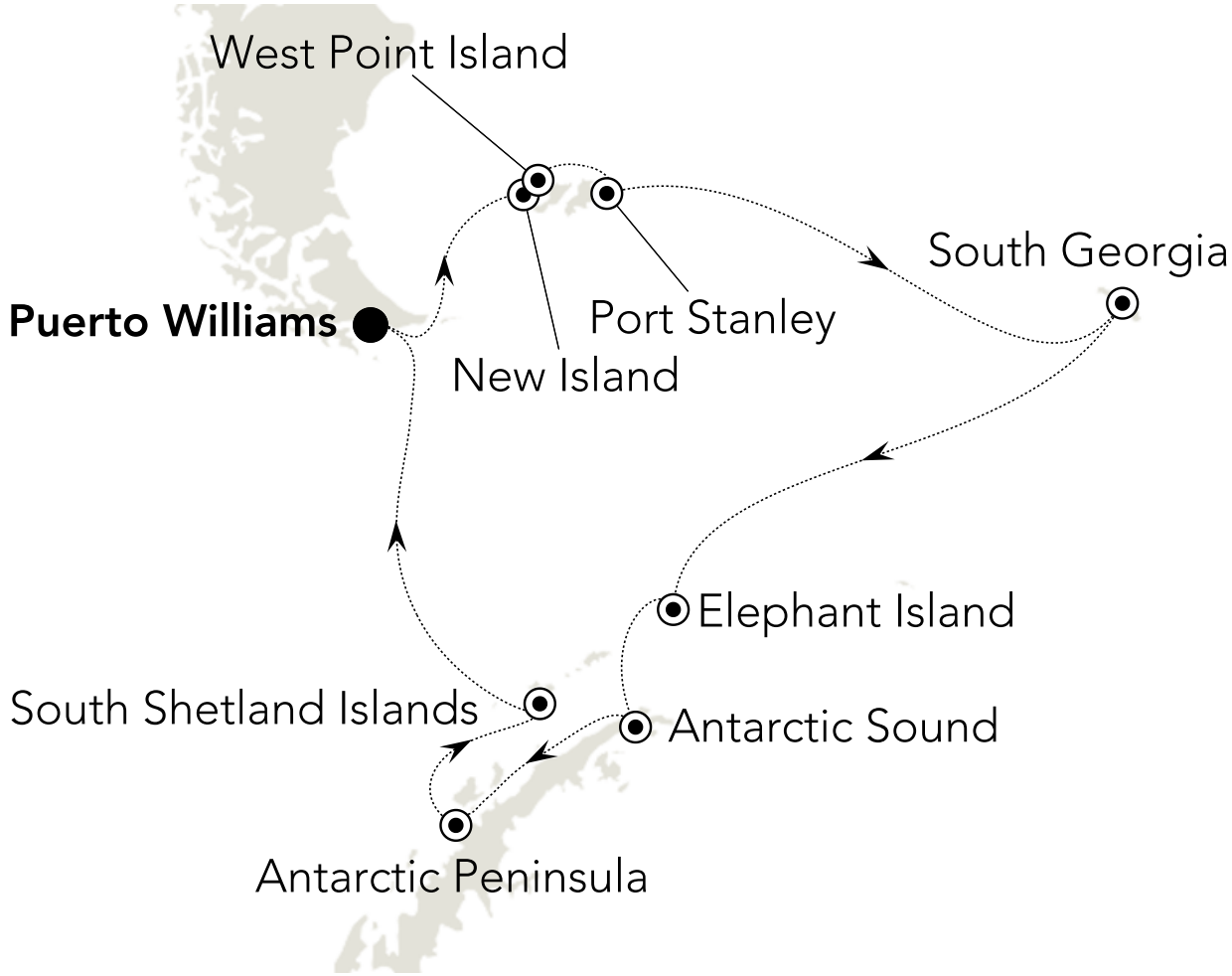

21.01.2028	Puerto Williams
22.01.2028	Day at sea
23.01.2028	West Point Island

24.01.2028	Port Stanley
25.01.2028	Day at sea
26.01.2028	Day at sea
27.01.2028	South Georgia
28.01.2028	South Georgia
29.01.2028	South Georgia
30.01.2028	Day at sea
31.01.2028	Day at sea
01.02.2028	Elephant Island
02.02.2028	Antarctic Sound
03.02.2028	Antarctic Peninsula
04.02.2028	Antarctic Peninsula
05.02.2028	South Shetland Islands
06.02.2028	Drake Passage
07.02.2028	Puerto Williams
08.02.2028	Puerto Williams

Im Preis inbegriffen
Unabhängig vom gebuchten Tarif

- Kreuzfahrt in der gebuchten Kabinenkategorie
- Geführte Zodiac-, Land- und Seetouren sowie Aktivitäten unter der Leitung des Expeditions-Teams
- Parka (auf Polarexpeditionskreuzfahrten)
- Fachkundige Lektoren und/oder Kreuzfahrtberater
- Persönlicher Butler-Service für alle Suiten
- Unbegrenzt kostenloses WiFi
- Speisen: Auswahl an Restaurants, abwechslungsreiche Küche, freie Platzwahl
- Getränke in der Suite und auf dem gesamten Schiff – Champagner, auserlesene Weine und hochwertige Spirituosen
- Essen in der Suite und 24-Stunden Zimmerservice
- Gehobene Unterhaltung an Bord
- Sämtliche Trinkgelder an Bord

ALL-INCLUSIVE PLUS TARIF

- Guthaben für Landausflüge (nur Hochseereisen)
- Rückerstattbare Anzahlung
- Flexibler Stornierungsplan
- Silversea Preisgarantie
- Flug, Hotel, Transfers, Landausflüge und Landprogramme mit Silversea zubuchbar

ALL-INCLUSIVE TARIF

- Nicht erstattbare Anzahlung
- Flexibler Stornierungsplan
- Flug, Hotel, Transfers, Landausflüge und Landprogramme mit Silversea zubuchbar

LAST-MINUTE TARIF

- Verfügbar für ausgewählte Reisen ab 5 Monaten vor Abfahrtsdatum
- Vollständige Zahlung bei Buchung erforderlich
- Flug, Hotel, Transfers, Landausflüge und Landprogramme mit Silversea zubuchbar

Nicht im Preis inbegriffen

- Transfers
- internationale Flüge
- Reiseversicherungen
- Visa- oder Passgebühren (falls erforderlich)
- persönliche Ausgaben (Einkäufe, optionale Ausflüge)
- sonstige im Programm nicht genannte Leistungen

Ihr Schiff

Ihr Schiff ist die "Silver Cloud". Ausführlich stellen wir Ihnen dieses Schiff auf unseren Schiffseiten vor. Ausführliche Informationen zu diesem Schiff.

Passagiere	*Bordsprachen*	*Eisklasse*	*Special*
240		**1C**	**All-Inclusive**









