EISEXPEDITIONEN.de

Ihre Reiseauswahl vom 24.11.2026 02:33
Änderungen und Zwischenverkauf vorbehalten
Ihre Ansprechpartnerin: Kristina Hillemann
+49 40 4162 4811

IHRE REISE

Antarktische Halbinsel und Südgeorgien

Reisetermin	*Reisedauer*	*Reederei / Schiff*
24.11.2026 - 09.12.2026	**16 Tage**	**Silver Cloud / Silversea**





Vista Suite



Doppelbelegung	*Einzelbelegung*
~~20.850~~	~~26.070~~
€ 17.723	**€ 22.160**
pro Person	pro Person

Veranda Suite



Doppelbelegung	*Einzelbelegung*
~~22.950~~	~~28.690~~
€ 19.508	**€ 24.387**
pro Person	pro Person

Deluxe Veranda Suite



Doppelbelegung	*Einzelbelegung*
~~26.450~~	~~33.070~~
€ 22.483	**€ 28.110**
pro Person	pro Person

Medallion Suite

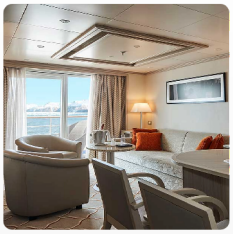

Doppelbelegung	*Einzelbelegung*
~~31.650~~	~~63.300~~
€ 26.903	**€ 53.805**
pro Person	pro Person

Silver Suite



Doppelbelegung	*Einzelbelegung*
~~38.450~~	~~76.900~~
€ 32.683	**€ 65.365**
pro Person	pro Person

Royal Suite



Doppelbelegung	*Einzelbelegung*
~~41.200~~	~~82.400~~
€ 35.020	**€ 70.040**
pro Person	pro Person

Grand Suite



Doppelbelegung	*Einzelbelegung*
~~47.500~~	~~95.000~~
€ 40.375	**€ 80.750**
pro Person	pro Person

Owner's Suite



Doppelbelegung	*Einzelbelegung*
~~61.550~~	~~123.100~~
€ 52.318	**€ 104.635**
pro Person	pro Person

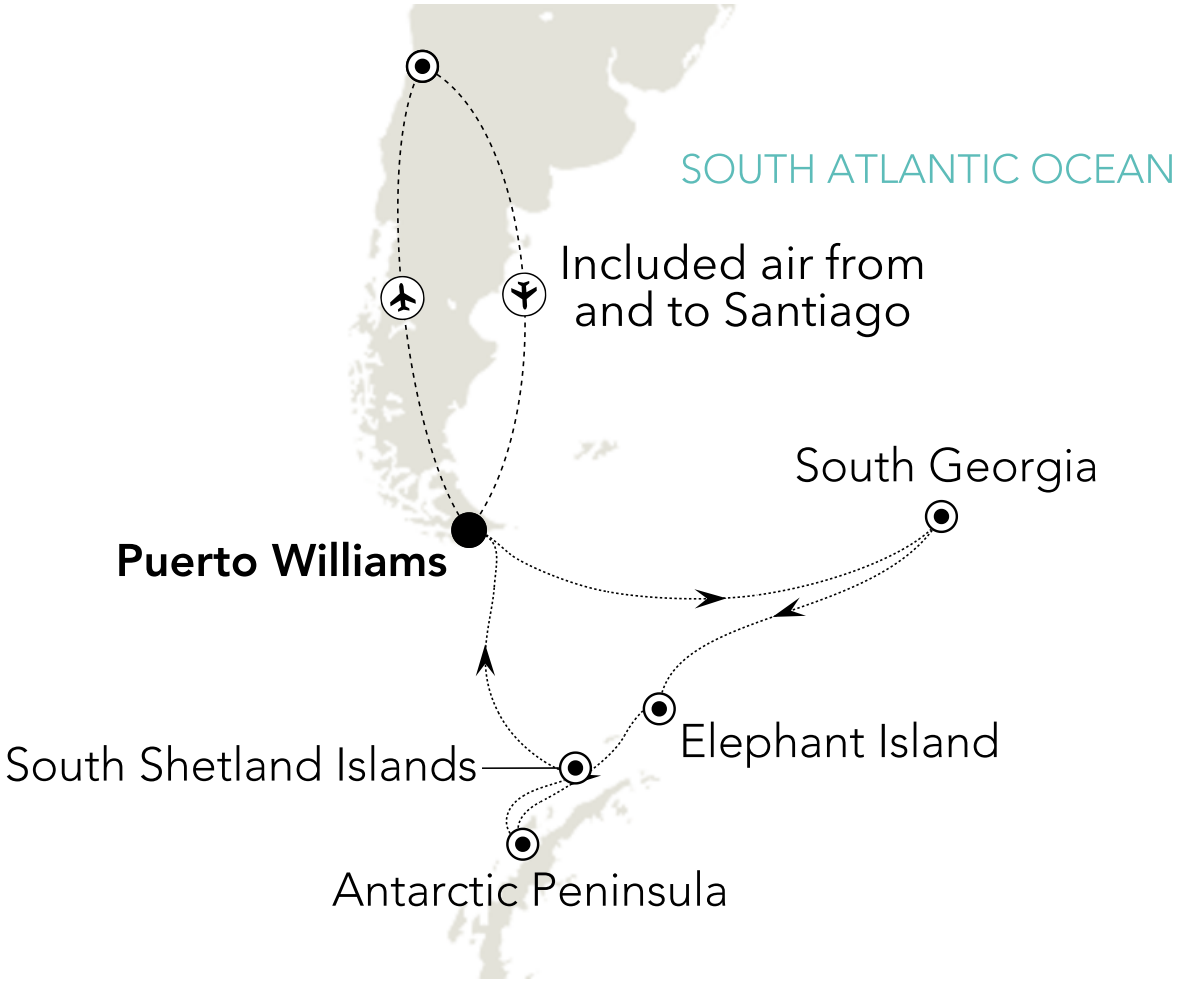

24.11.2026	Puerto Williams
25.11.2026	Day at sea
26.11.2026	Day at sea

27.11.2026	Day at sea
28.11.2026	South Georgia
29.11.2026	South Georgia
30.11.2026	South Georgia
01.12.2026	Drake Passage
02.12.2026	Drake Passage
03.12.2026	Elephant Island
04.12.2026	Antarctic Peninsula
05.12.2026	Antarctic Peninsula
06.12.2026	South Shetland Islands
07.12.2026	Drake Passage
08.12.2026	Puerto Williams
09.12.2026	Puerto Williams

Im Preis inbegriffen
Unabhängig vom gebuchten Tarif

- Kreuzfahrt in der gebuchten Kabinenkategorie
- Geführte Zodiac-, Land- und Seetouren sowie Aktivitäten unter der Leitung des Expeditions-Teams
- Parka (auf Polarexpeditionskreuzfahrten)
- Fachkundige Lektoren und/oder Kreuzfahrtberater
- Persönlicher Butler-Service für alle Suiten
- Unbegrenzt kostenloses WiFi
- Speisen: Auswahl an Restaurants, abwechslungsreiche Küche, freie Platzwahl
- Getränke in der Suite und auf dem gesamten Schiff – Champagner, auserlesene Weine und hochwertige Spirituosen
- Essen in der Suite und 24-Stunden Zimmerservice
- Gehobene Unterhaltung an Bord
- Sämtliche Trinkgelder an Bord

ALL-INCLUSIVE PLUS TARIF

- Guthaben für Landausflüge (nur Hochseereisen)
- Rückerstattbare Anzahlung
- Flexibler Stornierungsplan
- Silversea Preisgarantie
- Flug, Hotel, Transfers, Landausflüge und Landprogramme mit Silversea zubuchbar

ALL-INCLUSIVE TARIF

- Nicht erstattbare Anzahlung
- Flexibler Stornierungsplan
- Flug, Hotel, Transfers, Landausflüge und Landprogramme mit Silversea zubuchbar

LAST-MINUTE TARIF

- Verfügbar für ausgewählte Reisen ab 5 Monaten vor Abfahrtsdatum
- Vollständige Zahlung bei Buchung erforderlich
- Flug, Hotel, Transfers, Landausflüge und Landprogramme mit Silversea zubuchbar

Nicht im Preis inbegriffen

- Transfers
- internationale Flüge
- Reiseversicherungen
- Visa- oder Passgebühren (falls erforderlich)
- persönliche Ausgaben (Einkäufe, optionale Ausflüge)
- sonstige im Programm nicht genannte Leistungen

Ihr Schiff

Ihr Schiff ist die "Silver Cloud". Ausführlich stellen wir Ihnen dieses Schiff auf unseren Schiffseiten vor. Ausführliche Informationen zu diesem Schiff.

Passagiere	*Bordsprachen*	*Eisklasse*	*Special*
240		**1C**	**All-Inclusive**









