EISEXPEDITIONEN.de

Ihre Reiseauswahl vom 24.11.2026 02:24
Änderungen und Zwischenverkauf vorbehalten
Ihre Ansprechpartnerin: Kristina Hillemann
+49 40 4162 4811

IHRE REISE

Majestätische Antarktis mit King George Island

Reisetermin	*Reisedauer*	*Reederei / Schiff*
15.01.2028 - 24.01.2028	**10 Tage**	**Silver Wind / Silversea**





Vista Suite



Doppelbelegung	*Einzelbelegung*
~~21.050~~	~~42.100~~
€ 17.893	**€ 35.785**
pro Person	pro Person

Classic Veranda Suite

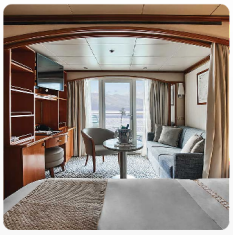

Doppelbelegung	*Einzelbelegung*
~~23.150~~	~~46.300~~
€ 19.678	**€ 39.355**
pro Person	pro Person

Deluxe Veranda Suite



Doppelbelegung	*Einzelbelegung*
~~25.400~~	~~50.800~~
€ 21.590	**€ 43.180**
pro Person	pro Person

Medallion Suite



Doppelbelegung	*Einzelbelegung*
~~49.550~~	~~74.330~~
€ 42.118	€ 63.181
pro Person	pro Person

Silver Suite



Doppelbelegung	*Einzelbelegung*
~~51.550~~	~~77.330~~
€ 43.818	€ 65.731
pro Person	pro Person

Royal Suite



Doppelbelegung	*Einzelbelegung*
~~58.350~~	~~87.530~~
€ 49.598	€ 74.401
pro Person	pro Person

Grand Suite

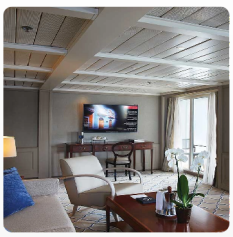

Doppelbelegung	*Einzelbelegung*
~~66.950~~	~~100.430~~
€ 56.908	€ 85.366
pro Person	pro Person

Owner's Suite

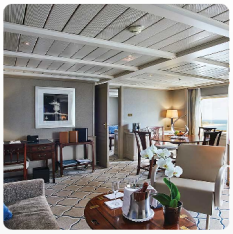

Doppelbelegung	*Einzelbelegung*
~~75.750~~	~~113.630~~
€ 64.388	€ 96.586
pro Person	pro Person

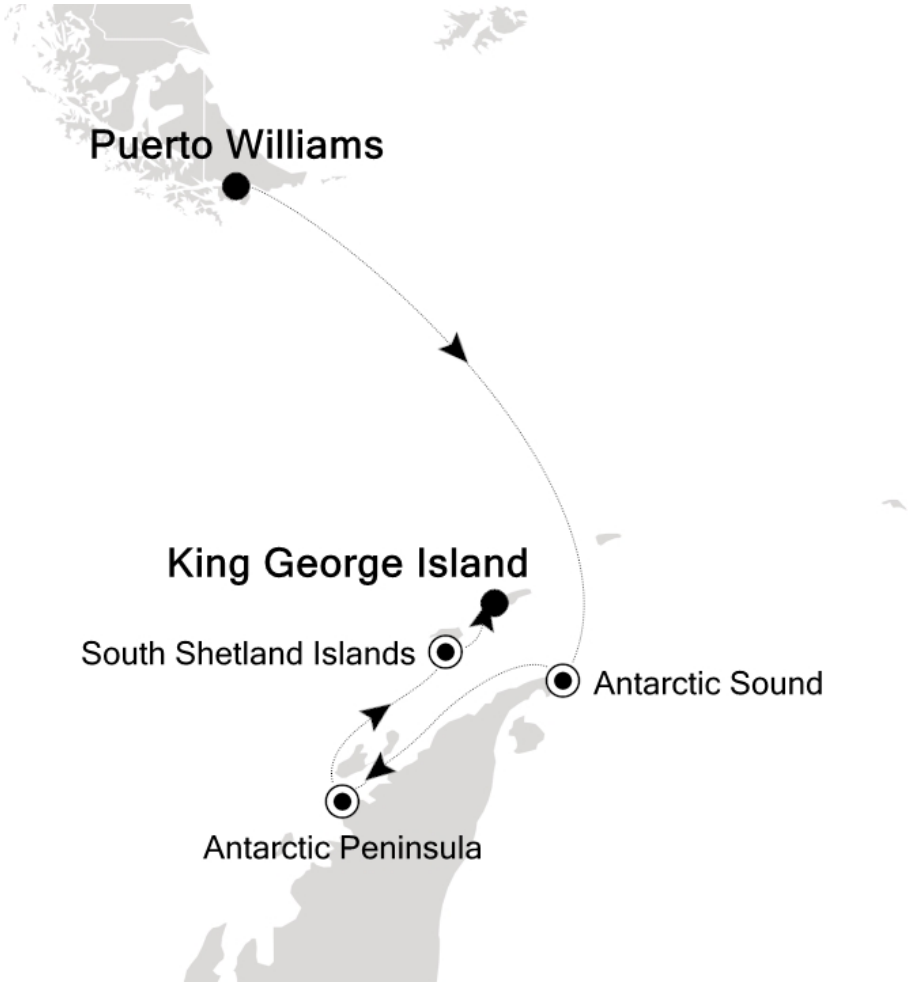

15.01.2028	Puerto Williams
16.01.2028	Drake Passage
17.01.2028	Drake Passage

18.01.2028	Antarctic Sound
19.01.2028	Antarctic Peninsula
20.01.2028	Antarctic Peninsula
21.01.2028	Antarctic Peninsula
22.01.2028	Antarctic Peninsula
23.01.2028	South Shetland Islands
24.01.2028	King George Island

Im Preis inbegriffen
Unabhängig vom gebuchten Tarif

- Kreuzfahrt in der gebuchten Kabinenkategorie
- Geführte Zodiac-, Land- und Seetouren sowie Aktivitäten unter der Leitung des Expeditions-Teams
- Parka (auf Polarexpeditionskreuzfahrten)
- Fachkundige Lektoren und/oder Kreuzfahrtberater
- Persönlicher Butler-Service für alle Suiten
- Unbegrenzt kostenloses WiFi
- Speisen: Auswahl an Restaurants, abwechslungsreiche Küche, freie Platzwahl
- Getränke in der Suite und auf dem gesamten Schiff – Champagner, auserlesene Weine und hochwertige Spirituosen
- Essen in der Suite und 24-Stunden Zimmerservice
- Gehobene Unterhaltung an Bord
- Sämtliche Trinkgelder an Bord

ALL-INCLUSIVE PLUS TARIF

- Guthaben für Landausflüge (nur Hochseereisen)
- Rückerstattbare Anzahlung
- Flexibler Stornierungsplan
- Silversea Preisgarantie
- Flug, Hotel, Transfers, Landausflüge und Landprogramme mit Silversea zubuchbar

ALL-INCLUSIVE TARIF

- Nicht erstattbare Anzahlung
- Flexibler Stornierungsplan
- Flug, Hotel, Transfers, Landausflüge und Landprogramme mit Silversea zubuchbar

LAST-MINUTE TARIF

- Verfügbar für ausgewählte Reisen ab 5 Monaten vor Abfahrtsdatum
- Vollständige Zahlung bei Buchung erforderlich
- Flug, Hotel, Transfers, Landausflüge und Landprogramme mit Silversea zubuchbar

Nicht im Preis inbegriffen

- Transfers
- internationale Flüge
- Reiseversicherungen
- Visa- oder Passgebühren (falls erforderlich)
- persönliche Ausgaben (Einkäufe, optionale Ausflüge)
- sonstige im Programm nicht genannte Leistungen

Ihr Schiff

Ihr Schiff ist die "Silver Wind". Ausführlich stellen wir Ihnen dieses Schiff auf unseren Schiffseiten vor. Ausführliche Informationen zu diesem Schiff.

Passagiere	*Bordsprachen*	*Eisklasse*	*Special*
254		**1C**	**All-Inclusive**









