EISEXPEDITIONEN.de

Ihre Reiseauswahl vom 24.11.2026 09:44
Änderungen und Zwischenverkauf vorbehalten
Ihre Ansprechpartnerin: Kristina Hillemann
+49 40 4162 4811

IHRE REISE

Majestätische Antarktis mit King George Island

Reisetermin	*Reisedauer*	*Reederei / Schiff*
28.12.2027 - 06.01.2028	**10 Tage**	**Silver Wind / Silversea**





Vista Suite



Doppelbelegung

~~19.900~~
€ 16.915
pro Person

Einzelbelegung

~~39.800~~
€ 33.830
pro Person

Classic Veranda Suite

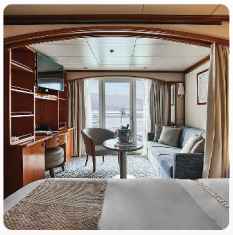

Doppelbelegung

~~22.000~~
€ 18.700
pro Person

Einzelbelegung

~~44.000~~
€ 37.400
pro Person

Deluxe Veranda Suite



Doppelbelegung

~~22.950~~
€ 19.508
pro Person

Einzelbelegung

~~45.900~~
€ 39.015
pro Person

Medallion Suite



Doppelbelegung

~~34.600~~
€ 29.410
pro Person

Einzelbelegung

~~69.200~~
€ 58.820
pro Person

Silver Suite



Doppelbelegung

~~35.550~~
€ 30.218
pro Person

Einzelbelegung

~~71.100~~
€ 60.435
pro Person

Royal Suite



Doppelbelegung

~~38.600~~
€ 32.810
pro Person

Einzelbelegung

~~77.200~~
€ 65.620
pro Person

Owner's Suite

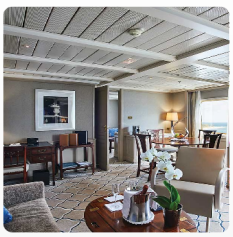

Doppelbelegung

~~46.850~~
€ 39.823
pro Person

Einzelbelegung

~~93.700~~
€ 79.645
pro Person

Grand Suite



Doppelbelegung	*Einzelbelegung*
Nicht verfügbar	Nicht verfügbar

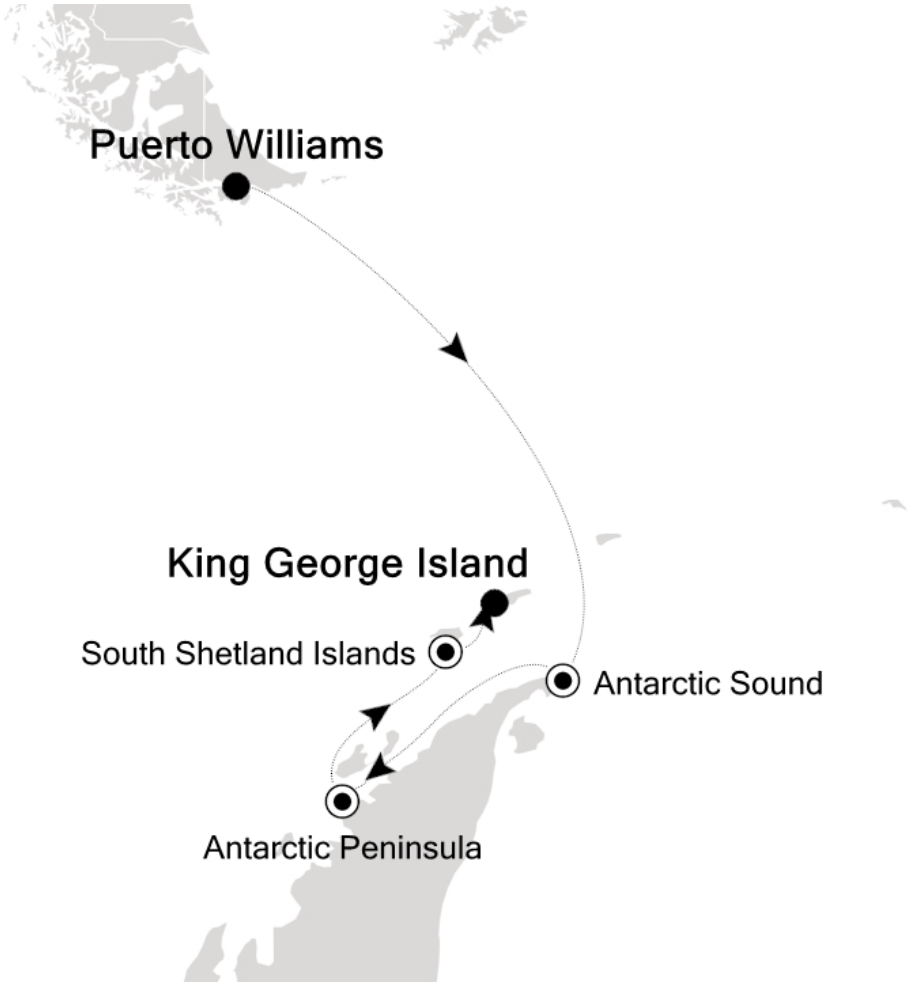

28.12.2027	Puerto Williams
29.12.2027	Drake Passage
30.12.2027	Drake Passage

31.12.2027	Antarctic Sound
01.01.2028	Antarctic Peninsula
02.01.2028	Antarctic Peninsula
03.01.2028	Antarctic Peninsula
04.01.2028	Antarctic Peninsula
05.01.2028	South Shetland Islands
06.01.2028	King George Island

Im Preis inbegriffen
Unabhängig vom gebuchten Tarif

- Kreuzfahrt in der gebuchten Kabinenkategorie
- Geführte Zodiac-, Land- und Seetouren sowie Aktivitäten unter der Leitung des Expeditions-Teams
- Parka (auf Polarexpeditionskreuzfahrten)
- Fachkundige Lektoren und/oder Kreuzfahrtberater
- Persönlicher Butler-Service für alle Suiten
- Unbegrenzt kostenloses WiFi
- Speisen: Auswahl an Restaurants, abwechslungsreiche Küche, freie Platzwahl
- Getränke in der Suite und auf dem gesamten Schiff – Champagner, auserlesene Weine und hochwertige Spirituosen
- Essen in der Suite und 24-Stunden Zimmerservice
- Gehobene Unterhaltung an Bord
- Sämtliche Trinkgelder an Bord

ALL-INCLUSIVE PLUS TARIF

- Guthaben für Landausflüge (nur Hochseereisen)
- Rückerstattbare Anzahlung
- Flexibler Stornierungsplan
- Silversea Preisgarantie
- Flug, Hotel, Transfers, Landausflüge und Landprogramme mit Silversea zubuchbar

ALL-INCLUSIVE TARIF

- Nicht erstattbare Anzahlung
- Flexibler Stornierungsplan
- Flug, Hotel, Transfers, Landausflüge und Landprogramme mit Silversea zubuchbar

LAST-MINUTE TARIF

- Verfügbar für ausgewählte Reisen ab 5 Monaten vor Abfahrtsdatum
- Vollständige Zahlung bei Buchung erforderlich
- Flug, Hotel, Transfers, Landausflüge und Landprogramme mit Silversea zubuchbar

Nicht im Preis inbegriffen

- Transfers
- internationale Flüge
- Reiseversicherungen
- Visa- oder Passgebühren (falls erforderlich)
- persönliche Ausgaben (Einkäufe, optionale Ausflüge)
- sonstige im Programm nicht genannte Leistungen

Ihr Schiff

Ihr Schiff ist die "Silver Wind". Ausführlich stellen wir Ihnen dieses Schiff auf unseren Schiffseiten vor. Ausführliche Informationen zu diesem Schiff.

Passagiere	*Bordsprachen*	*Eisklasse*	*Special*
254		**1C**	**All-Inclusive**









