IHRE REISE

Ostgrönland – Nordlichter im Scoresbysund

Reisetermin	*Reisedauer*	*Reederei / Schiff*
15.09.2025 - 26.09.2025	**12 Tage**	**MS SEA Spirit / Poseidon Expeditions**

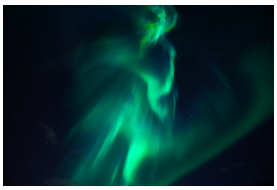

Classic Dreibett Suite

Dreibettbelegung	*Gemeinschaftsbelegung*
€ 4.937 pro Person	**€ 4.937** pro Person

Maindeck Suite

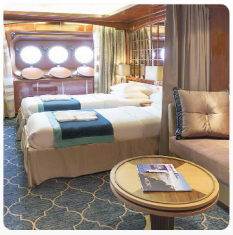

Doppelbelegung	*Einzelbelegung*	*Gemeinschaftsbelegung*
€ 6.822 pro Person	**€ 11.597** pro Person	**€ 6.822** pro Person

Classic Suite

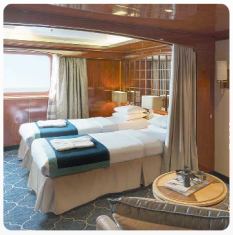

Doppelbelegung	*Einzelbelegung*	*Gemeinschaftsbelegung*
€ 7.277 pro Person	**€ 12.370** pro Person	**€ 7.277** pro Person

Superior Suite

Doppelbelegung	*Einzelbelegung*	*Gemeinschaftsbelegung*
€ 7.407	€ 12.591	€ 7.407
pro Person	pro Person	pro Person

Deluxe Suite

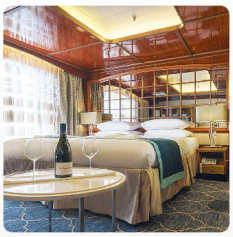

Doppelbelegung	*Einzelbelegung*
€ 8.317	€ 16.634
pro Person	pro Person

Premium Suite

Doppelbelegung	*Einzelbelegung*
€ 9.097	€ 18.194
pro Person	pro Person

MS Sea Spirit Single Suite

Einzelbelegung
€ 10.202
pro Person

Eigner Suite

Doppelbelegung	*Einzelbelegung*
€ 11.632 pro Person	**€ 23.264** pro Person

Tag 1 (15. Sept.): Reykjavík, Island

Willkommen in **Reykjavík**, der Hauptstadt Islands und Ausgangspunkt unserer Arktis-Expedition! Die Fahrt vom internationalen Flughafen Keflavik ins Stadtzentrum dauert etwa 45 Minuten mit dem Flughafen-Shuttle oder dem Taxi. Nach dem Einchecken in das **Hilton Nordica Hotel**, das wir für Sie arrangiert haben und das **im Reisepreis inbegriffen** ist, haben Sie Zeit, diese schöne, freundliche und durch und durch nordische Stadt zu erkunden.

Für einen ausgezeichneten Überblick über die Geschichte und Kultur Islands empfehlen wir Ihnen, mit dem großartigen **Nationalmuseum und Kulturhaus** zu beginnen. Auch die **Hallgrímskirkja**, das berühmteste Wahrzeichen von Reykjavík, sollten Sie unbedingt besuchen. Naturhistorisch Interessierten empfehlen wir das **Museum Whales of Iceland**, in dem Modelle der 23 in Island vorkommenden Walarten in Originalgröße ausgestellt sind. Zum Abendessen bietet Reykjavík unzählige Möglichkeiten für ein authentisches isländisches Essen.

Tag 2 (16. Sept.): Einschiffung in Reykjavík	Nach dem Frühstück im Hotel steht Ihnen der Vormittag zur freien Verfügung, um **Reykjavík** zu erkunden. Machen Sie einen gemütlichen Spaziergang durch einen der ruhigeren **Parks** oder nehmen Sie ein entspannendes Bad im **Thermalbad**. Naturliebhaber werden die reiche Vogelwelt am **Tjörnin**, einem ruhigen See im Herzen der Stadt, zu schätzen wissen. Sie können auch die Gelegenheit nutzen, um Souvenirs zu kaufen oder sich mit den letzten Ausrüstungen für das kalte Wetter einzudecken. Denken Sie nur daran, dass Sie bald Ihren persönlichen Parka erhalten, den Sie behalten dürfen, und wasserdichte Stiefel, die Sie an Bord des Schiffes ausleihen können. Am Nachmittag werden Sie zur Anlegestelle gebracht, wo wir Sie an Bord des Expeditionsschiffes Sea Spirit herzlich willkommen heißen. Richten Sie sich in Ihrer geräumigen Suite ein und erkunden Sie das Schiff, das während des bevorstehenden außergewöhnlichen Abenteuers Ihr komfortables Zuhause sein wird. Nachdem Sie an Bord gegangen sind, beginnt ein volles Programm mit informativen Einweisungen und Vorträgen durch Ihr Expeditionsteam. Nach dem ersten von vielen köstlichen **Abendessen an Bord** können Sie auf die offenen Decks gehen und die Aussicht bewundern, während wir durch **Faxaflói** fahren, wo wir mit etwas Glück die ersten **Wale** sehen können.
Tag 3 (17. Sept.): Querung der Dänemarkstrasse	Von Island aus passieren wir die **Dänemarkstraße** in Richtung des **Scoresbysundes** in Ostgrönland und überqueren unterwegs den Polarkreis. **Walbeobachtungen** sind in dieser Wasserstraße gut möglich. In der Nacht besteht die erste Gelegenheit, mit etwas Glück **Nordlichter** zu sehen.
Tag 4-9 (18. - 23. Sept.): Entdeckungsfahrt im Scoresbysund, Grönland	Die Reiseroute für diesen Teil unserer Reise konzentriert sich auf die spektakulären **Fjorde**, **Küsten** und **Inseln** des **Scoresbysund**, in der grönländischen Sprache auch als **Kangertittivaq** bekannt. In diesem Gebiet gibt es einige der beeindruckendsten Landschaften der Welt und die besten **Tierbeobachtungsmöglichkeiten** Grönlands. Wie bei jeder echten Polarexpedition werden unser genauer Fahrplan und unsere Route vom Wetter und dem Eis bestimmt. Zu diesem späten Zeitpunkt der Saison gehen wir davon aus, dass unsere Erkundungen durch das Meereis nur geringfügig beeinträchtigt werden. Wir werden jedoch stets nach Eisbergen Ausschau halten, die von kalbenden Gletschern stammen und die unsere Routenführung vor interessante Herausforderungen stellen können. Unser erfahrener Kapitän und Expeditionsleiter werden unsere Pläne ständig an die Bedingungen und Möglichkeiten in dieser wilden und abgelegenen Ecke der Arktis anpassen. Der **Scoresbysund** ist eines der längsten und visuell beeindruckendsten Fjordsysteme der Welt. Fast gänzlich ohne menschliche Besiedlung ist es auch eine der ursprünglichsten Naturlandschaften der Erde. In dieser grandiosen Wildnis haben die Kräfte der Natur eine Landschaft von unvergleichlicher Erhabenheit geformt. **Tiefe Fjorde** und **enge Passagen** werden von bis zu **2.000 Meter hohen Felswänden** eingerahmt. Kolossale **Eisberge** - die einst von riesigen Gletschern kalbten und dann von Wind und Wasser in phantastische Formen gebracht wurden - treiben durch das verschlungene Fjordsystem und bilden einen auffallenden Kontrast zu den glitzernden blauen Gewässern und den vielfarbigen, mit frischem Schnee bedeckten Bergen. Von grünen Küstenebenen über eisbedeckte Gipfel bis hin zum vergletscherten Herzen Grönlands - eine Reise durch den Scoresbysund setzt neue Standards für das Prädikat "landschaftlich reizvoll". Alte archäologische **Thule**-Stätten erinnern uns an die uralte Geschichte der Menschheit in dieser kargen, aber doch lebensfähigen Umgebung. Um zu sehen, wie diese Tradition weitergeführt wird, wollen wir das moderne **Inuit-Dorf Ittoqqortoormiit** besuchen, die einzige dauerhaft bewohnte Siedlung in der Region und eine der abgelegensten Kommunen der Welt. Das Dorf verfügt über ein wunderschönes Museum, einen Buchladen, Kunsthandwerk zum Verkauf, ein Postamt und eine große Zahl von grönländischen Schlittenhunden. Im September, zur **Tagundnachtgleiche**, haben Tag und Nacht die gleiche Chance, Sie in Erstaunen zu versetzen. Wenn die Nacht hereinbricht, wird der sich verdunkelnde Himmel zur Bühne für das größte Himmelsschauspiel der Natur: die **Nordlichter**. Ostgrönland ist einer der besten Orte in der Arktis, um dieses außergewöhnliche Naturphänomen zu beobachten. Der Himmel über Scoresbysund liegt nicht nur auf dem perfekten Breitengrad für starke Polarlichter, sondern wird auch oft durch katabatische Winde, die vom nahe gelegenen grönländischen Eisschild herabwehen, gereinigt. Die von Horizont zu Horizont tanzenden Lichter spiegeln sich in den ruhigen Gewässern, während die Silhouetten gigantischer Eisberge und zerklüfteter Berge die romantische Pracht dieses Erlebnisses noch verstärken. Diese Reise bietet ein tiefes Eintauchen in eine der landschaftlich reizvollsten und gefühlvollsten Umgebungen der Arktis. Von der Morgendämmerung bis zur Abenddämmerung und darüber hinaus werden Ihre Tage mit unglaublichen **Landausflügen**, erstklassigen **Zodiac-Ausfahrten** und **atemberaubenden Landschaften** vollgepackt sein, die Ihre Kamera überladen und Ihre Emotionen überwältigen werden. **Wanderer werden ihre Träume von der Wildnis ausleben** und **Seekajakfahrer** werden mit einem der **schönsten Paddelreviere der Welt** belohnt.

Tag 10 (24. Sept.): Querung der Dänemarkstrasse	Unsere fantastische Zeit im **Scoresbysund** geht nun zu Ende und wir durchqueren wieder die **Dänemarkstraße** in Richtung Island. Vorträge und Workshops des Expeditionsteams und der gemütliche Aufenthalt an Bord lassen den Seetag schnell vergehen. Beobachten Sie **Seevögel** und mit Glück **Wale** direkt von den großen Kabinenfenstern, den Balkonen oder von den Außendecks. Während der Nacht besteht weiterhin die Gelegenheit, Nordlichter zu sichten.
Tag 11 (25. Sept.): Westfjorde, Island	Unser Expeditionstag in den **Westfjorden** offenbart die außergewöhnliche Schönheit dieser entlegener Region- nur ungefähr 10% der Besucher Islands verschlägt es in dieses Gebiet. Abhängig vom Wetter sind wir in den **atemberaubenden Fjorden** unterwegs und erkunden zum Beispiel **Vogelfelsen**, **Fjordlandschaften** oder kleine **Fischersiedlungen**.
Tag 12 (26. Sept.): Ausschiffung in Reykjavík, Island	Nach dem Frühstück verabschieden wir uns in Reykjavik, der Hauptstadt von Island und Ausgangspunkt unserer Reise. Wir bieten einen Gruppentransfer zum Flughafen oder zum Stadtzentrum an, wenn Sie dies wünschen und sich noch weitere Tage in Island aufhalten. Island bietet sich an, die Reise zu verlängern. Tagestouren oder Mietwagen sind dafür ideal um Ihr Abenteuer und Ihre Entdeckungsreise so vielleicht noch weitergehen zu lassen.

Im Preis inbegriffen

- Eine Übernachtung vor der Einschiffung (Tag 1) im Hilton Reykjavik Nordica in Reykjavik,
- Gruppentransfer zum Schiff am Tag der Einschiffung (Tag 2),
- Gruppentransfer zum Keflavik International Airport (KEF) oder in ein zentral gelegenes Hotel zur Gepäckaufbewahrung nach der Ausschiffung,
- Unterbringung in der gebuchten Kabinenkategorie,
- Alle Mahlzeiten an Bord während der Reise (FR/M/A),
- 24-Stunden Wasser-, Tee- und Kaffeestation an Bord,
- Alle geplanten Landgänge, Zodiacfahrten, Ausflüge lt. Programm (wetter- und eisabhängig),
- Erfahrene Expeditionsleitung und Lektoren (englisch-/deutschsprachig),
- Speziell für Polarregionen konzipierter Expeditionsparka (unser Geschenk, das Sie als Andenken behalten dürfen),
- Trinkflasche, zur Reduktion von Plastikmüll an Bord (unser Geschenk, das Sie als Andenken behalten dürfen),
- Leihweise original „Arctic Muck Boots“ (o.ä.), komfortable und hochwertige Thermo-Gummistiefel, wasserfest, gefüttert und mit gepolsterter Zwischensohle, für die Landgänge,
- Willkommens- und Abschiedscocktail,
- Alle Hafengebühren,
- Informationsmaterial vor der Reise,
- Digitales Logbuch der Reise,
- Wi-Fi an Bord,
- AECO-Gebühren und staatliche Steuern

Nicht im Preis inbegriffen

- Flug An- und Abreise zum Einschiffungs-/Ausschiffungsort,
- Auslands-Reisekrankenversicherung inkl. medizinischem Rücktransport (verpflichtend),
- Reiserücktritt- und Reiseabbruchversicherung (empfohlen),
- Persönliche Ausgaben, beispielsweise für alkoholische- oder Soft-Getränke, Wäscherei, Kommunikationskosten (Satelliten-Telefon) oder Einkäufe im Bord-Shop,
- Visum- oder Passgebühren (falls erforderlich),
- Trinkgelder (freiwillig)

Ihr Schiff

Ihr Schiff ist die "MS SEA Spirit". Ausführlich stellen wir Ihnen dieses Schiff auf unseren Schiffseiten vor. Ausführliche Informationen zu diesem Schiff.
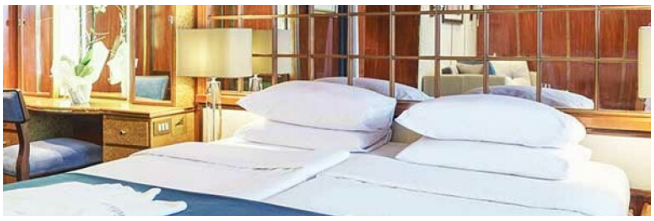
Passagiere	*Bordsprachen*	*Eisklasse*
114		**1D**