EISEXPEDITIONEN.de

Ihre Reiseauswahl vom 23.11.2026 16:40
Änderungen und Zwischenverkauf vorbehalten
Ihre Ansprechpartnerin: Kristina Hillemann
+49 40 4162 4811

IHRE REISE

Antarktische Halbinsel inkl. Flug über die Drakepassage

Reisetermin	*Reisedauer*	*Reederei / Schiff*
13.11.2027 - 22.11.2027	**10 Tage**	**Silver Wind / Silversea**





Vista Suite



Doppelbelegung	*Einzelbelegung*
~~20.800~~	~~36.400~~
€ 15.600	**€ 27.300**
pro Person	pro Person

Classic Veranda Suite

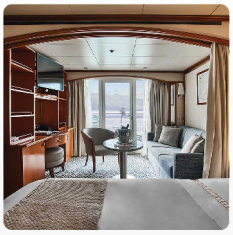

Doppelbelegung	*Einzelbelegung*
~~21.900~~	~~38.330~~
€ 16.425	**€ 28.748**
pro Person	pro Person

Deluxe Veranda Suite



Doppelbelegung	*Einzelbelegung*
~~22.700~~	~~39.730~~
€ 17.025	**€ 29.798**
pro Person	pro Person

Medallion Suite



Doppelbelegung	*Einzelbelegung*
~~31.200~~	~~46.800~~
€ 23.400	**€ 35.100**
pro Person	pro Person

Silver Suite



Doppelbelegung	*Einzelbelegung*
~~32.100~~	~~48.150~~
€ 24.075	**€ 36.113**
pro Person	pro Person

Royal Suite



Doppelbelegung	*Einzelbelegung*
~~34.800~~	~~52.200~~
€ 26.100	**€ 39.150**
pro Person	pro Person

Grand Suite

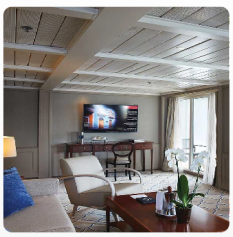

Doppelbelegung	*Einzelbelegung*
~~38.350~~	~~57.530~~
€ 28.763	**€ 43.148**
pro Person	pro Person

Owner's Suite

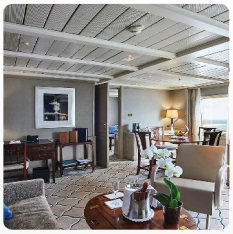

Doppelbelegung	*Einzelbelegung*
~~41.850~~	~~62.780~~
€ 31.388	€ 47.085
pro Person	pro Person

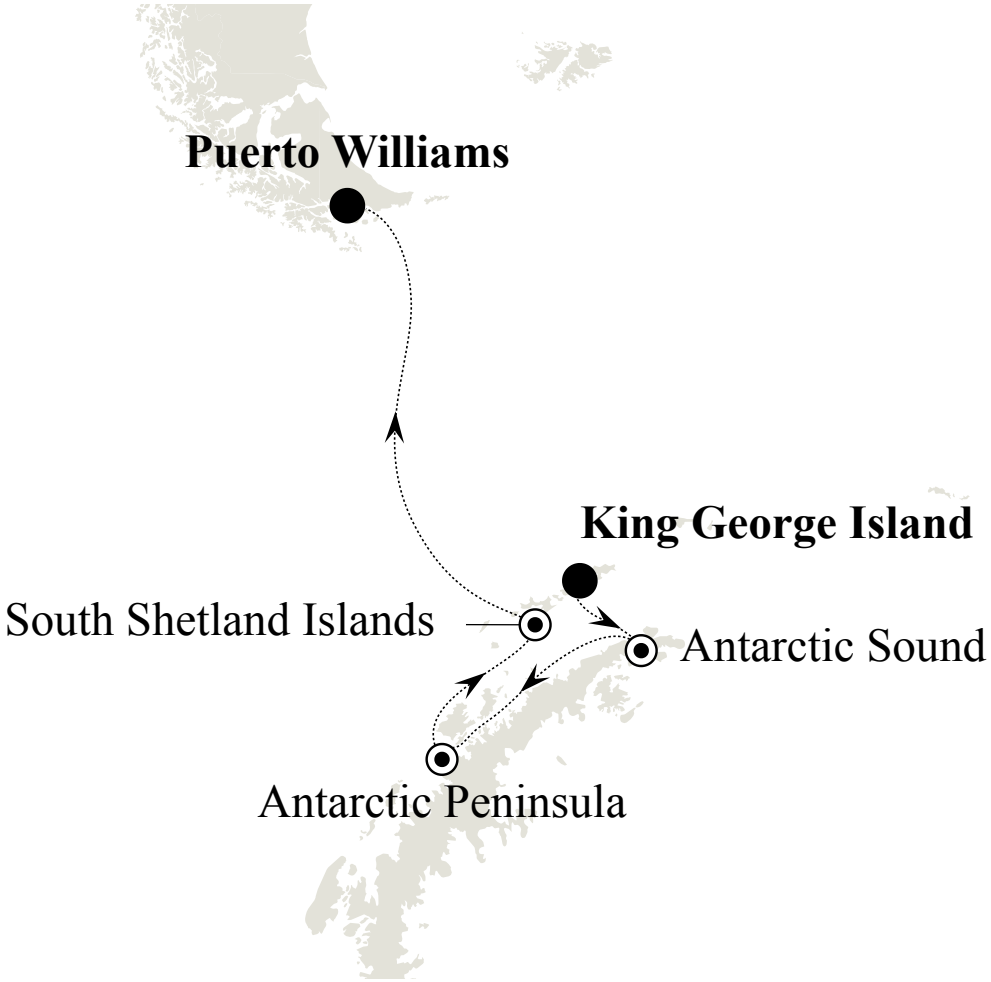

13.11.2027	King George Island
14.11.2027	Antarctic Sound
15.11.2027	Antarctic Peninsula

16.11.2027	Antarctic Peninsula
17.11.2027	Antarctic Peninsula
18.11.2027	Antarctic Peninsula
19.11.2027	South Shetland Islands
20.11.2027	Drake Passage
21.11.2027	Puerto Williams
22.11.2027	Puerto Williams

Im Preis inbegriffen
Unabhängig vom gebuchten Tarif

- Kreuzfahrt in der gebuchten Kabinenkategorie
- Geführte Zodiac-, Land- und Seetouren sowie Aktivitäten unter der Leitung des Expeditions-Teams
- Parka (auf Polarexpeditionskreuzfahrten)
- Fachkundige Lektoren und/oder Kreuzfahrtberater
- Persönlicher Butler-Service für alle Suiten
- Unbegrenzt kostenloses WiFi
- Speisen: Auswahl an Restaurants, abwechslungsreiche Küche, freie Platzwahl
- Getränke in der Suite und auf dem gesamten Schiff – Champagner, auserlesene Weine und hochwertige Spirituosen
- Essen in der Suite und 24-Stunden Zimmerservice
- Gehobene Unterhaltung an Bord
- Sämtliche Trinkgelder an Bord

ALL-INCLUSIVE PLUS TARIF

- Guthaben für Landausflüge (nur Hochseereisen)
- Rückerstattbare Anzahlung
- Flexibler Stornierungsplan
- Silversea Preisgarantie
- Flug, Hotel, Transfers, Landausflüge und Landprogramme mit Silversea zubuchbar

ALL-INCLUSIVE TARIF

- Nicht erstattbare Anzahlung
- Flexibler Stornierungsplan
- Flug, Hotel, Transfers, Landausflüge und Landprogramme mit Silversea zubuchbar

LAST-MINUTE TARIF

- Verfügbar für ausgewählte Reisen ab 5 Monaten vor Abfahrtsdatum
- Vollständige Zahlung bei Buchung erforderlich
- Flug, Hotel, Transfers, Landausflüge und Landprogramme mit Silversea zubuchbar

Nicht im Preis inbegriffen

- Transfers
- internationale Flüge
- Reiseversicherungen
- Visa- oder Passgebühren (falls erforderlich)
- persönliche Ausgaben (Einkäufe, optionale Ausflüge)
- sonstige im Programm nicht genannte Leistungen

Ihr Schiff

Ihr Schiff ist die "Silver Wind". Ausführlich stellen wir Ihnen dieses Schiff auf unseren Schiffseiten vor. Ausführliche Informationen zu diesem Schiff.

Passagiere	*Bordsprachen*	*Eisklasse*	*Special*
254		**1C**	**All-Inclusive**









