EISEXPEDITIONEN.de

Ihre Reiseauswahl vom 23.11.2026 14:18
Änderungen und Zwischenverkauf vorbehalten
Ihre Ansprechpartnerin: Kristina Hillemann
+49 40 4162 4811

IHRE REISE

Antarktis: Fly the Drake

Reisetermin	*Reisedauer*	*Reederei / Schiff*
21.12.2028 - 27.12.2028	**7 Tage**	**Silver Wind / Silversea**





Vista Suite



Doppelbelegung	*Einzelbelegung*
~~15.850~~	~~27.740~~
€ 13.473	**€ 23.579**
pro Person	pro Person

Classic Veranda Suite



Doppelbelegung	*Einzelbelegung*
~~17.900~~	~~31.330~~
€ 15.215	**€ 26.631**
pro Person	pro Person

Deluxe Veranda Suite



Doppelbelegung	*Einzelbelegung*
~~18.800~~	~~32.900~~
€ 15.980	**€ 27.965**
pro Person	pro Person

Medallion Suite



Doppelbelegung

~~24.850~~
€ 21.123
pro Person

Einzelbelegung

~~49.700~~
€ 42.245
pro Person

Silver Suite



Doppelbelegung

~~25.650~~
€ 21.803
pro Person

Einzelbelegung

~~51.300~~
€ 43.605
pro Person

Royal Suite



Doppelbelegung

~~30.950~~
€ 26.308
pro Person

Einzelbelegung

~~61.900~~
€ 52.615
pro Person

Grand Suite

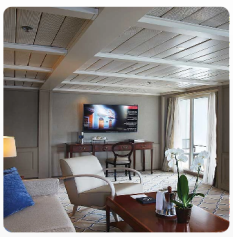

Doppelbelegung

~~34.450~~
€ 29.283
pro Person

Einzelbelegung

~~68.900~~
€ 58.565
pro Person

Owner's Suite

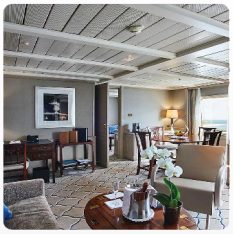

Doppelbelegung	*Einzelbelegung*
~~37.750~~	~~75.500~~
€ 32.088	**€ 64.175**
pro Person	pro Person

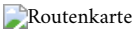

21.12.2028	King George Island
22.12.2028	South Shetland Islands
23.12.2028	Antarctic Peninsula
24.12.2028	Antarctic Peninsula
25.12.2028	Antarctic Peninsula
26.12.2028	South Shetland Islands
27.12.2028	King George Island

Im Preis inbegriffen
Unabhängig vom gebuchten Tarif

- Kreuzfahrt in der gebuchten Kabinenkategorie
- Geführte Zodiac-, Land- und Seetouren sowie Aktivitäten unter der Leitung des Expeditions-Teams
- Parka (auf Polarexpeditionskreuzfahrten)
- Fachkundige Lektoren und/oder Kreuzfahrtberater
- Persönlicher Butler-Service für alle Suiten
- Unbegrenzt kostenloses WiFi
- Speisen: Auswahl an Restaurants, abwechslungsreiche Küche, freie Platzwahl
- Getränke in der Suite und auf dem gesamten Schiff – Champagner, auserlesene Weine und hochwertige Spirituosen
- Essen in der Suite und 24-Stunden Zimmerservice
- Gehobene Unterhaltung an Bord
- Sämtliche Trinkgelder an Bord

ALL-INCLUSIVE PLUS TARIF

- Guthaben für Landausflüge (nur Hochseereisen)
- Rückerstattbare Anzahlung
- Flexibler Stornierungsplan
- Silversea Preisgarantie
- Flug, Hotel, Transfers, Landausflüge und Landprogramme mit Silversea zubuchbar

ALL-INCLUSIVE TARIF

- Nicht erstattbare Anzahlung
- Flexibler Stornierungsplan
- Flug, Hotel, Transfers, Landausflüge und Landprogramme mit Silversea zubuchbar

LAST-MINUTE TARIF

- Verfügbar für ausgewählte Reisen ab 5 Monaten vor Abfahrtsdatum
- Vollständige Zahlung bei Buchung erforderlich
- Flug, Hotel, Transfers, Landausflüge und Landprogramme mit Silversea zubuchbar

Nicht im Preis inbegriffen

- Transfers
- internationale Flüge
- Reiseversicherungen
- Visa- oder Passgebühren (falls erforderlich)
- persönliche Ausgaben (Einkäufe, optionale Ausflüge)
- sonstige im Programm nicht genannte Leistungen

Ihr Schiff

Ihr Schiff ist die "Silver Wind". Ausführlich stellen wir Ihnen dieses Schiff auf unseren Schiffseiten vor. Ausführliche Informationen zu diesem Schiff.

Passagiere	Bordsprachen	Eisklasse	Special
254		**1C**	**All-Inclusive**







