IHRE REISE

Islands Mosaiklandschaften

Reisetermin	*Reisedauer*	*Reederei / Schiff*
13.06.2026 - 20.06.2026	**8 Tage**	**L'Austral / Ponant**

Superior Kabine

Doppelbelegung	*Einzelbelegung*
€ 6.150	**€ 11.950**
pro Person	pro Person

Deluxe Kabine

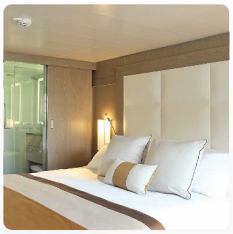

Doppelbelegung	*Einzelbelegung*
€ 6.660	**€ 6.660**
pro Person	pro Person

Prestige Kabine Deck 4

Doppelbelegung	*Einzelbelegung*
€ 7.390	**€ 7.390**
pro Person	pro Person

Prestige Kabine Deck 5

Doppelbelegung	*Einzelbelegung*
€ 7.760 pro Person	€ 7.760 pro Person

Prestige Kabine Deck 6

Doppelbelegung	*Einzelbelegung*
€ 8.200 pro Person	€ 8.200 pro Person

Prestige Suite Deck 6

Doppelbelegung	*Einzelbelegung*
€ 16.260 pro Person	€ 16.260 pro Person

Prestige Suite Deck 5

Doppelbelegung	*Einzelbelegung*
Nicht verfügbar	Nicht verfügbar

Deluxe Suite

Doppelbelegung	*Einzelbelegung*
Nicht verfügbar	Nicht verfügbar

Owner Suite

Doppelbelegung	*Einzelbelegung*
Nicht verfügbar	Nicht verfügbar

Einschiffung 13.06.2026 von 16:00 bis 17:00
Abfahrt 13.06.2026 um 19:30

13. Juni 2026
- - - Reykjavík

Die isländische Hauptstadt erstreckt sich am Rande einer weitläufigen Bucht im Westen des Landes. Von dem Perlan Museum auf dem Hügel Oskjuhlið aus kann man von oben auf ihre grünen Viertel hinabblicken. Der Kirchturm der evangelischen Kirche Hallgrímskirkja zeigt das historische Zentrum an, wo man entlang der Skólavördustígur und der Laugavegur flanieren kann. Die kleinen Läden dieser belebten Straßen laden zum Shopping ein. Um sich vor den Stadttoren zu entspannen, haben die Besucher auch die Möglichkeit, zur Halbinsel Reykjanes mit den einzigartigen Thermalbecken der Blauen Lagune zu gelangen.

Ankunft 14.06.2026
Abfahrt 14.06.2026 am frühen Vormittag

14. Juni 2026
- - - Kreuzen um die Insel Surtsey

Die Vulkaninsel Surtsey ist ein Basalttropfen im Nordatlantik, der zwischen 1963 und 1967 durch den Ausbruch eines Unterwasservulkans entstanden ist. Sie liegt vor der Vestmannaeyjar-Inselgruppe im Süden Islands. Die Anlandung auf dieser Insel, die zum UNESCO-Welterbe gehört, ist nicht erlaubt, um ihr unberührtes Ökosystem vor jedem menschlichen Einfluss zu schützen. Nur einige Wissenschaftler haben Zugang, um die Besiedelung der Insel mit Pflanzen und Tieren zu studieren. Nach Moosen, Pilzen und Flechten kamen Gefäßpflanzen. Nach und nach wurde sie von mehr als 300 Arten von Wirbellosen und 90 Vogelarten besiedelt. Bei einer Umfahrung von Surstey können Sie den einmaligen Blick auf die Konturen dieser außergewöhnlichen Insel genießen.

14. Juni 2026 - - - Heimaey, Westmännerinseln	Ankunft 14.06.2026 am frühen Vormittag Abfahrt 14.06.2026 am späten Nachmittag Diese vor der Südküste Islands gelegene Insel ist die größte der Westmännerinseln und die einzige bewohnte des Archipels. Von den steil aufragenden Vulkanen Eldfell und Helgafell bis zu den grünen Wiesen des Vulkans Herjólfsdalur enthüllt Sie Ihnen eine kontrastreiche Natur. Auf der Straße von Stórhöfði fahren Sie oberhalb von grauen Sandstränden und vom Nordpolarmeer geformten Klippen. Bei dieser Gelegenheit können Sie auch die goldbraunen Heiden auf dem Gipfel der Berge bewundern. Der anmutige Flug der Eissturmvögel und der Lummen begleitet Ihre Spaziergänge auf den vom Wind gepeitschten Hochebenen.
15. Juni 2026 - - - Grundarfjördur	Ankunft 15.06.2026 am späten Vormittag Abfahrt 15.06.2026 am frühen Abend Dieses verborgene nördliche Etappenziel befindet sich am Fuße des Vulkans Kirkjufell auf der Halbinsel Snæfellsnes. Ihre Ankunft mit dem Schiff ermöglicht Ihnen einen einzigartigen Blick auf den Lavakessel am Eingang der Bucht von Grundarfjörður. Nur wenige Schritte vom Hafendamm entfernt, entdecken Sie klare Bäche, Tundren und Strände an dem azurblauen Wasser des Breiðafjörður. Die von smaragdgrünen Rasenflächen durchzogene Stadt besticht durch ihre Gebäude, die mit der umliegenden Natur eine Einheit bilden.
16. Juni 2026 - - - Grímsey	Ankunft 16.06.2026 mittags Abfahrt 16.06.2026 abends Als verborgenes Fleckchen Erde im Nordpolarmeer befindet sich Grímsey im Bereich des Polarkreises im äußersten Norden Islands. Die kontrastreiche Landschaft ist sehr beeindruckend. Von der Westküste mit der einzigen Gemeinde der Insel Grímseyjarhreppur aus sehen Sie, wenn Sie sich Richtung Süden bewegen, die mit Löffelkraut bewachsenen grünen Hügel. Der Rest der Küste besteht aus Basaltklippen voller Meeresvögel, die sich Ihren Blicken darbieten.
17. Juni 2026 - - - Akureyri	Ankunft 17.06.2026 am frühen Vormittag Abfahrt 17.06.2026 am Nachmittag Die reizende Stadt Akureyri liegt ganz nah am Polarkreis im Innern des Fords Eyjafjörður. Sie eröffnet Ihnen eine ergreifende Palette von Farben:das azurblaue Wasser des Hafens, die goldbraunen Ebereschen auf den Plätzen und die Gebäude in leuchtenden Farben im historischen Zentrum. Entlang der Pflasterstraßen reihen sich unzählige Terrassen mit Holzmöbeln. Eine breite, in den Hügel gehauene Treppe führt zur emblematischen Kirche Akureyrarkirkja. Erstaunlich ist auch der sehr schöne botanische Garten, der durch ein Mikroklima begünstigt wird.
18. Juni 2026 - - - Isafjördur	Ankunft 18.06.2026 am frühen Vormittag Abfahrt 18.06.2026 am frühen Nachmittag Ihr Schiff bringt Sie ins Herz der Fjorde im Nordwesten Islands, ein wildes Land mit verlorenen Tälern und schwindelerregenden Felsen. In dieser abgeschiedenen Region ist der Fjord von Isafjörður unbestritten einer der schönsten des Landes, insbesondere aufgrund seiner durch zahlreiche uralte Basaltströme gebildeten Reliefs. Die Hauptstadt der Westfjorde Isafjörður ist eine kleine Stadt am Rand des Fjords, die ausschließlich von der Fischerei lebt. Die Holzhäuser ihrer Altstadt erinnern an ihre Vergangenheit als bedeutender Fischereihafen.
19. Juni 2026 - 20. Juni 2026 - - - Reykjavík	Ankunft 19.06.2026 am frühen Vormittag Ausschiffung 20.06.2026 um 08:00 Die isländische Hauptstadt erstreckt sich am Rande einer weitläufigen Bucht im Westen des Landes. Von dem Perlan Museum auf dem Hügel Oskjuhlið aus kann man von oben auf ihre grünen Viertel hinabblicken. Der Kirchturm der evangelischen Kirche Hallgrímskirkja zeigt das historische Zentrum an, wo man entlang der Skólavördustígur und der Laugavegur flanieren kann. Die kleinen Läden dieser belebten Straßen laden zum Shopping ein. Um sich vor den Stadttoren zu entspannen, haben die Besucher auch die Möglichkeit, zur Halbinsel Reykjanes mit den einzigartigen Thermalbecken der Blauen Lagune zu gelangen.

Im Preis inbegriffen

- Expeditionsreise in der gebuchten Kabinenkategorie
- Vollpension ab dem Abendessen des ersten Tages Abends bis zum Frühstück des letzten Tages
- Große Auswahl an Getränken zu den Mahlzeiten, an der Bar und aus der Mini-Bar
- Kaffee und Snacks am Nachmittag
- 24-Stunden-Roomservice (ausgewählte Speisen)
- Alle Anlandungen/Fahrten in bordeigenen Zodiacs
- Vorträge an Bord durch die Lektoren
- Expeditions-Parka geschenkt

Nicht im Preis inbegriffen

- Hin- und Rückflug ab/bis Deutschland in der Economy-Class
- Reiseversicherungen
- Visa- oder Passgebühren (falls erforderlich)
- persönliche Ausgaben (Einkäufe, optionale Ausflüge)
- sonstige im Programm nicht genannte Leistungen

Ihr Schiff

Ihr Schiff ist die "L'Austral". Ausführlich stellen wir Ihnen dieses Schiff auf unseren Schiffseiten vor. Ausführliche Informationen zu diesem Schiff.

Passagiere	*Bordsprachen*	*Eisklasse*	*Special*
199		**1C**	**All-Inclusive**