

IHRE REISE

Highlights der chilenischen Fjorde

Reisetermin
 04.11.2026 - 18.11.2026

Reisedauer
 15 Tage

Reederei / Schiff
 L'Austral / Ponant



Deluxe Kabine

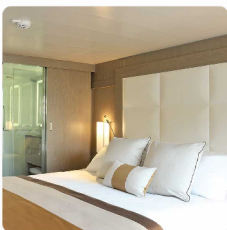

Doppelbelegung

€ 9.685
 pro Person

Einzelbelegung

€ 17.905
 pro Person

Prestige Kabine Deck 4

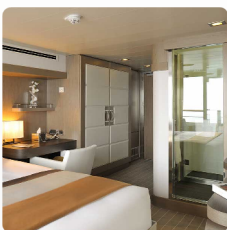

Doppelbelegung

€ 10.665
 pro Person

Einzelbelegung

€ 19.865
 pro Person

Prestige Kabine Deck 5

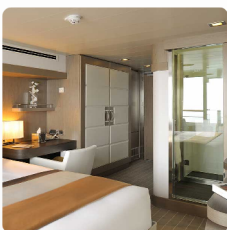

Doppelbelegung

€ 11.165
 pro Person

Einzelbelegung

€ 20.865
 pro Person

Prestige Kabine Deck 6



Doppelbelegung

€ 11.745
 pro Person

Einzelbelegung

€ 22.025
 pro Person

Deluxe Suite



Doppelbelegung

€ 16.075
 pro Person

Einzelbelegung

€ 30.685
 pro Person

Prestige Suite Deck 5



Doppelbelegung

€ 21.485
 pro Person

Einzelbelegung

€ 41.505
 pro Person

Prestige Suite Deck 6

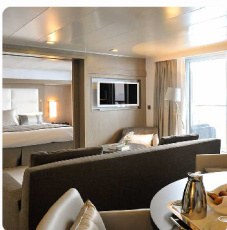

Doppelbelegung

€ 22.575
 pro Person

Einzelbelegung

€ 43.685
 pro Person

Superior Kabine



Doppelbelegung



Nicht verfügbar

Einzelbelegung



Nicht verfügbar

Owner Suite

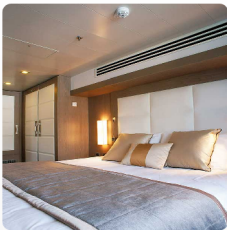

Doppelbelegung



Nicht verfügbar

Einzelbelegung



Nicht verfügbar



Einschiffung 04.11.2026 von 16:00 bis 17:00
 Abfahrt 04.11.2026 um 18:00

4. November 2026 - - - Valparaíso
 Das etwa 100 Kilometer südlich von Santiago gelegene legendäre Valparaíso ist die zweitgrößte Stadt Chiles. Sie ist auch ein prachtvoller, geschichtsträchtiger Ort. Beiden Eigenschaften verdankt sie den Beinamen „Juwel des Pazifiks“ und die Aufnahme in die UNESCO-Welterbeliste. Sie können die Stadt – zu Fuß oder mit der Standseilbahn – entlang der abschüssigen Straßen durchstreifen, um die zahlreichen bemerkenswerten Sehenswürdigkeiten zu entdecken: die stilvolle Kirche La Matriz, der Plaza Sotomayor, der Hügel Cerro Bellavista, oder auch das Haus La Sebastiana, wo der Schriftsteller Pablo Neruda lebte. Und das Meer winkt Ihnen hinter fast jeder Ecke zu und lädt Sie zur Abkühlung ein ...

Ankunft 05.11.2026
 Abfahrt 06.11.2026

5. November 2026 - 6. November 2026 - - - Auf See
 Genießen Sie während der Überfahrt auf See die zahlreichen Freizeitangebote an Bord. Gönnen Sie sich Entspannung im Spa oder halten Sie sich im Fitnessraum in Form. Lassen Sie sich je nach Jahreszeit zu einem Sprung in den Pool oder zu einem Sonnenbad verleiten. Dieser Reise ohne Zwischenstopp bietet auch Gelegenheit, einer Konferenz oder einer der an Bord angebotenen Vorstellungen beizuwohnen, abhängig von den angebotenen Aktivitäten, oder in der Boutique ein wenig zu shoppen oder die PONANT-Fotografen in ihrem eigenen Bereich aufzusuchen. Wer das offene Meer liebt, bewundert auf dem Oberdeck das Schauspiel der Wogen und kann mit etwas Glück Meerestiere beobachten. Eine zauberhafte kleine Auszeit mit Komfort, Entspannung und Unterhaltung.

Ankunft 07.11.2026
 Abfahrt 07.11.2026

7. November
 2026 - - -
 Quemchi, Insel
 Chiloé

Entdecken Sie den kleinen Fischereihafen Quemchi an der Ostküste der Insel Chiloé in der Región de los Lagos im Süden Chiles. Dem ursprünglichen Charme dieses kleinen Dorfes am Ende der Welt mit seinen hübschen Holzhäuschen, engen Gassen mit kleinen Boutiquen und dem Fischmarkt werden Sie nicht widerstehen können. Sehenswert ist auch das Museum, das dem in dieser südlichen Welt geborenen chilenischen Schriftsteller und Abenteurer Francisco Coloane gewidmet ist. Nicht weit entfernt können Sie auf der kleinen Insel „Isla Aucar“, die über eine Holzbrücke zu erreichen ist, eine sehr vielfältige Vogelwelt beobachten und einen wunderschönen botanischen Garten mit zahlreichen endemischen Pflanzen der Region entdecken.

Ankunft 08.11.2026
 Abfahrt 08.11.2026

8. November
 2026 - - -
 Kreuzen im
 Pulluche-Kanal

Der Pulluche-Kanal liegt in der Nähe des Peñón de Lobos (Wolfsfelsen) nordwestlich des Monte Prieto und der Insel Sin Nombre, der „namenlosen Insel“. Der Seekanal der Región de Aysén del General Carlos Ibáñez del Campo im Süden des Landes ist 1.400 km von der Hauptstadt entfernt. Die Fahrt führt Sie durch eine einzigartige Landschaft aus Inseln, Kanälen und Fjorden. Die Laguna San Rafael wurde 1979 von der UNESCO als Biosphärenreservat eingestuft, die Feuchtwälder bieten zahlreichen Tierarten Schutz, vor allem Meeresvögeln (Schwarzbraunalbatrosse, Kormorane ...) und Meeressäugern (Robben).

Ankunft 09.11.2026
 Abfahrt 09.11.2026

9. November
 2026 - - -
 Tortel

Das Etappenziel Tortel, ein malerisches und farbenfrohes Fischerdorf, verfügt über eine herausragende Lage in Südpatagonien zwischen Puerto Montt und dem Kap Horn. Genießen Sie das grandiose Panorama, das sich Ihnen von den wenigen Gassen in Form von Brücken eröffnet: rundliche Berge, dichte Wälder, klares Wasser des Pazifiks ... Ein Spaziergang entlang der zahlreichen Holzstege ermöglicht Ihnen diese Kulisse zu bewundern, nur wenige Meter über dem Wasser schwebend. Das Dorf ist mit Skulpturen von lokalen Künstlern übersät – ein exzellentes einführendes Thema, um mit dieser anrührenden wie auch zusammengeschweißten Gemeinschaft in Kontakt zu treten.

Ankunft 10.11.2026
 Abfahrt 10.11.2026

10. November
 2026 - - - Pio-
 XI-Gletscher

Der Pio-XI-Gletscher, ein Inlandsgletscher im südlichen Chile, erstaunt mit seinen nahezu unreal wirkende Dimensionen. Mit einer Fläche von über 1200 km² ist er der größte Gletscher im Südpatagonischen Eisfeld. Diese gigantische Eiskappe an der südlichen Andenkette, die drittgrößte der Welt, bietet eine atemberaubende Naturkulisse, die immer wieder in Staunen versetzt.

Ankunft 11.11.2026
 Abfahrt 11.11.2026

11. November
 2026 - - - El-
 Brujo-
 Gletscher

Im Herzen des Nationalparks Bernardo O'Higgins, Chiles größtem Schutzgebiet, entdecken Sie den El Brujo Gletscher. Die riesige, vom Wind geformte Eiswand am Ende des Asia-Fjords fasziniert und beeindruckt die Reisenden. Diese magische und grandiose Naturkulisse, die sich im Spiel des Lichts verwandelt, wird Ihnen ein unvergessliches Erlebnis bieten.

Ankunft 11.11.2026
 Abfahrt 11.11.2026

11. November
 2026 - - -
 Skua-Gletscher
 (Kreuzen)

Im Herzen des südpatagonischen Eisfeldes, dort wo die Nationalparks Bernardo O'Higgins, Torres del Paine und Las Glaciares aufeinander treffen, entdecken Sie den Gletscher Skua, der auch Amalia-Gletscher genannt wird. Dieser drei Kilometer lange Gletscher auf der Gebirgskette der Anden bietet prachtvolle Landschaften in endlosen Blauancen. Von Zeit zu Zeit wird das zauberhafte Schauspiel vom beeindruckenden Knirschen des Eises unterbrochen.

Ankunft 12.11.2026
 Abfahrt 12.11.2026

12. November
 2026 - - -
 Estero las
 Montanas

Der Fjord Estero Las Montanas, auch bekannt als Canal de las Montanas, auf Deutsch Kanal der Berge, bietet zauberhafte Landschaften. Dieses ehemalige Gletschertal, das größtenteils im Nationalpark Alacalufes liegt und heute vom Wasser überflutet ist, scheint sich unendlich ins Landesinnere zu erstrecken. Umgeben von hohen Gebirgszügen mit grünen Hängen und gesäumt von zahlreichen Gletschern in zahlreichen Blautönen, gehört es zu den Höhepunkten der Kreuzfahrt.

<p>13. November 2026 - - - Kreuzen in der Magellanstraße</p>	<p>Ankunft 13.11.2026 Abfahrt 13.11.2026</p> <p>Die mythische Passage, die im Süden Chiles das südamerikanischen Festland von der Insel Feuerland trennt, weckt seit jeher die Fantasie und Abenteuerlust. Folgen Sie den Spuren des berühmten portugiesischen Entdeckers Ferdinand Magellan, des ersten Weltumseglers der Geschichte im 16. Jahrhundert. Legen Sie an Bord Ihres Schiffes die 600 km zurück, die den Atlantischen Ozean vom Pazifik trennen. Entdecken Sie die Meerenge, die aufgrund des Datums ihrer Entdeckung lange „Kanal von Allerheiligen“ hieß, bevor Sie zu den Chilenischen Fjorden und der Antarktischen Halbinsel fahren. Sie werden ein faszinierendes Abenteuer erleben.</p>
<p>14. November 2026 - - - Islas Tuckers</p>	<p>Ankunft 14.11.2026 Abfahrt 14.11.2026</p> <p>Die windgepeitschten Tucker-Inseln liegen in der Magellanstraße zwischen Feuerland und der Isla Dawson. Sie bieten vielen Vogelarten und einigen Seelöwen einen idealen Zufluchtsort. Bei einer Erkundungstour mit dem Zodiac können Sie die Kolonien von Blauaugen- und Felsenscharben, Magellanpinguinen, Kelpgänsen und Kondoren beobachten, die auf den winzigen Kieselstränden, Tundra-Fleckchen und Felsvorsprüngen dieses vor Raubtieren geschützten Mikroarchipels nisten und leben.</p>
<p>14. November 2026 - - - Agostini- Gletscher</p>	<p>Ankunft 14.11.2026 Abfahrt 14.11.2026</p> <p>Im Feuerland-Archipel liegt der De Agostini-Gletscher am Ende des gleichnamigen Fjords, eingerahmt von den Bergen der Cordillera Darwin. Dieser nach dem italienischen Missionar und Entdecker Alberto Maria De Agostini benannte imposante Gletscher bietet mit seinen blauen Spiegelungen einen herrlichen Blick auf den Fjord.</p>
<p>15. November 2026 - - - Garibaldi- Gletscher</p>	<p>Ankunft 15.11.2026 Abfahrt 15.11.2026</p> <p>Die Fahrt im Garibaldi-Fjord offenbart Landschaften von überwältigender Schönheit. Das Grün der dichten Vegetation auf den schroffen Bergen bildet einen charmanten Kontrast mit dem Weiß des Schnees und des Eises. Und dann enthüllt der Garibaldi Gletscher sein Antlitz, ein beeindruckender Koloss aus Eis am Ende des gleichnamigen Fjords. Seelöwen und zahlreiche Vögel begleiten Sie auf dieser zauberhaften Reise ins Herz eines der schönsten Gletscher Chiles.</p>
<p>16. November 2026 - - - Kreuzen um Kap Hoorn</p>	<p>Ankunft 16.11.2026 Abfahrt 16.11.2026</p> <p>An der Stelle, wo der Atlantische und der Pazifische Ozean aufeinander treffen, erreichen Sie das chilenische Patagonien, um auf dem Archipel Feuerland und dessen berühmtem Kap Horn zu landen. Vor dem eindrucksvollen Felsvorsprung von 425 Metern Höhe – südlichster Ort von Südamerika – fuhren lange Zeit die Handelsschiffe der ganzen Welt vorbei. Wegen der legendären Stürme und des Seegangs, der ihn umspült, bleibt seine Umrundung für alle Seefahrer eine der gefürchtetsten Herausforderungen.</p>
<p>17. November 2026 - - - Puerto Williams</p>	<p>Ankunft 17.11.2026 Abfahrt 17.11.2026</p> <p>Die auf der Insel Navarino nur wenige Kilometer entfernt von der argentinischen Grenze gelegene Stadt Puerto Williams ist nach Meinung der Chilenen die südlichste Stadt der Welt. Sie ist vor allem ein reizender Fischereihafen, dessen Ruhe und Abgeschiedenheit zu begeistern vermögen. Sie können die wenigen Gässchen durchstreifen und dabei die dunklen Umrisse der patagonischen Anden mit ihren ewig weißen Gipfeln bewundern. Das Martin-Gusinde-Museum für Anthropologie gibt Ihnen einen Einblick in die Lebensbedingungen des indigenen Volks der Yámana, während die Umgebung mehrere Wanderwege quer durch eine wilde und bewahrte Natur bietet.</p>
<p>18. November 2026 - - - Ushuaia</p>	<p>Ankunft 18.11.2026 Ausschiffung 18.11.2026 um 08:00</p> <p>Die Hauptstadt der argentinischen Provinz Feuerland Ushuaia gilt als das Tor zur „weißen Kontinent“ und zum Südpol. Von den Argentinern „El fin del mundo“ genannt, liegt Ushuaia tatsächlich fast am Ende der Welt, eingebettet in den Schutz der Berge und umgeben von fruchtbaren Ebenen, bewohnt von zahlreichen Tierarten. In dieser außergewöhnlichen Lage, wo die Hänge der Anden direkt ins Meer hinabfallen, ist Ushuaia einer der faszinierendsten Orte der Welt, mit einem Namen, der den Beginn unvergleichlicher Reisen in kaum zugängliche Regionen verspricht.</p>

Im Preis inbegriffen

- Expeditionsreise in der gebuchten Kabinenkategorie
 - Vollpension ab dem Abendessen des ersten Tages Abends bis zum Frühstück des letzten Tages
 - Große Auswahl an Getränken zu den Mahlzeiten, an der Bar und aus der Mini-Bar
 - Kaffee und Snacks am Nachmittag
 - 24-Stunden-Roomservice (ausgewählte Speisen)
 - Alle Anlandungen/Fahrten in bordeigenen Zodiacs
 - Vorträge an Bord durch die Lektoren
 - Expeditions-Parka geschenkt
-

Nicht im Preis inbegriffen

- Hin- und Rückflug ab/bis Deutschland in der Economy-Class
- Reiseversicherungen
- Visa- oder Passgebühren (falls erforderlich)
- persönliche Ausgaben (Einkäufe, optionale Ausflüge)
- sonstige im Programm nicht genannte Leistungen
- Tips for the local guide.
- Personal expenses.
- Other meals and services not mentioned in the programme.

Ihr Schiff

Ihr Schiff ist die "L'Austral". Ausführlich stellen wir Ihnen dieses Schiff auf unseren Schiffseiten vor. [Ausführliche Informationen zu diesem Schiff.](#)

Passagiere
199

Bordsprachen

Eisklasse
1C

Special
All-Inclusive



360°
VIRTUELLER
RUNDGANG

