IHRE REISE

Great Lakes und Sankt-Lorenz-Strom – Zusammenfluss von Wildnis und Historie

Reisetermin	*Reisedauer*	*Reederei / Schiff*
07.10.2026 - 25.10.2026	**19 Tage**	**HANSEATIC inspiration / Hapag-Lloyd Cruises**

Außenkabine, KAT: 1, ca. 22 qm Deck 4-6

Doppelbelegung	*Doppelbelegung*	*Einzelbelegung*	*Einzelbelegung*
€ 11.890 pro Person	**€ 13.390** pro Person	Nicht verfügbar	Nicht verfügbar

Panoramakabine, KAT: 2, ca. 21 qm, Deck 4 und 5

Doppelbelegung	*Doppelbelegung*	*Einzelbelegung*	*Einzelbelegung*
€ 11.890 pro Person	**€ 14.320** pro Person	Nicht verfügbar	Nicht verfügbar

French Balcony Kabine, KAT: 3, ca. 23 qm, Deck 6

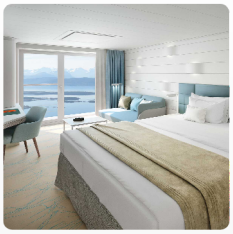

Doppelbelegung

€ 14.870

pro Person

Einzelbelegung

Nicht verfügbar

French Balcony Kabine, KAT: 5, ca. 21 qm Deck 7

Doppelbelegung

€ 15.320

pro Person

Einzelbelegung

Nicht verfügbar

Balkonkabine, KAT: 6, ca. 27 qm. Deck 6 und 7

Doppelbelegung

€ 16.570

pro Person

Einzelbelegung

Nicht verfügbar

Balkonkabine, KAT: 7, ca. 27 qm, Deck 6

Doppelbelegung

€ 17.120

pro Person

Einzelbelegung

Nicht verfügbar

Balkonkabine, KAT: 8, ca. 27 qm, Deck 7

Doppelbelegung

€ 17.870

pro Person

Einzelbelegung

Nicht verfügbar

Balkonkabine, KAT: 4, ca. 27 qm, Deck 5

Doppelbelegung

Nicht verfügbar

Einzelbelegung

Nicht verfügbar

Junior Suite, KAT: 9, mit Balkon, ca. 42 qm, Deck 6 und 7

Doppelbelegung

Nicht verfügbar

HANSEATIC inspiration Garantie-Balkonkabine Kabine KAT. 4 PLATIN

Doppelbelegung

Nicht verfügbar

Einzelbelegung

Nicht verfügbar

Garantie-Außenkabine, KAT: 0

Doppelbelegung	*Einzelbelegung*
Nicht verfügbar	Nicht verfügbar

Grand Suite, KAT: 10, mit Veranda, ca. 71 qm, Deck 6 und 7

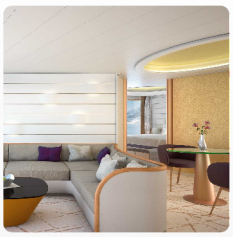

Doppelbelegung	*Einzelbelegung*
Nicht verfügbar	Nicht verfügbar

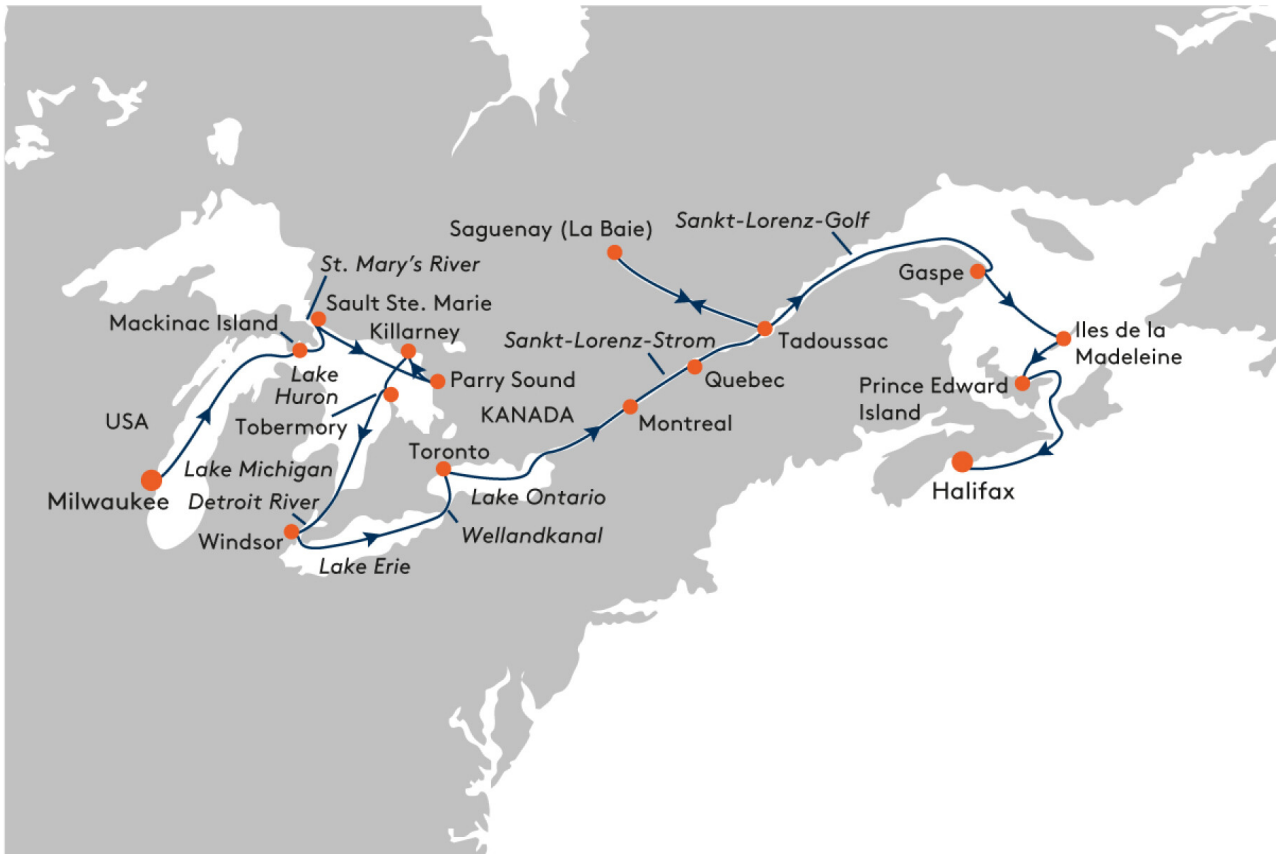

Mi., 07.10.2026	Milwaukee/Lake Michigan/USA, Abfahrt 18.30 Uhr
Do., 08.10.2026	Mackinac Island/Lake Huron, 13.30 bis 19.00 Uhr Als ein natürliches Juwel der Great Lakes gilt Mackinac Island, eine der schönsten Inseln der USA. Erschließen Sie sich die kleine autofreie Idylle individuell mit dem Fahrrad oder bei einer Kutschfahrt. Während viktorianische Villen und das Grand Hotel vom 19. Jh. berichten, erinnert das Fort Mackinac an den amerikanischen Unabhängigkeitskrieg.
Fr., 09.10.2026	Sault Ste. Marie/Kanada, 7.00 bis 15.30 Uhr (behördlicher Halt) Bei einem Spaziergang durch Sault Ste. Marie tauchen Sie im Museum in fesselnde Einwanderergeschichten ein oder bestaunen die gewaltige Schleusenanlage, die Kanada und die USA trennt.
Sa., 10.10.2026	Parry Sound, 9.00 bis 17.00 Uhr Die kleine HANSEATIC inspiration ist ganz in ihrem Element, wenn sie in einem reizvollen Wasserlabyrinth Parry Sound ansteuert. Entdecken Sie den Ort und das nahe Seeufer auf den Marine Walking Trails, oder unternehmen Sie eine Bootsfahrt zwischen den 30.000 Inseln1. Dicht an dicht ragen die Eilande aus dem Wasser und formen eine abwechslungsreiche Schärenlandschaft mit engen Kanälen und imposanten Klippen. Alternativ widmen Sie sich den unvergesslichen Panoramabildern im Killbear Provincial Park1, wo rosa Granitufer und herbstroter Wald verschmelzen.
So., 11.10.2026	Killarney, 7.00 bis 18.00 Uhr Der kleine Küstenort Killarney trägt seine irischen Wurzeln im Namen. Eine „grüne Insel“ ist George Island, das sich mit der Fähre erreichen lässt und nun im Herbst seine bunte Seite zeigt. Die Erkundung des unbewohnten Eilands ist von vielen Outdoor-Aktivitäten und großem Freiheitsgefühl bestimmt. Entdecken Sie Killarney individuell und genießen Sie hier eine Zodiacfahrt mit schönen Landschaftsbildern und guten Chancen für Tiersichtungen. Mit etwas Glück lassen sich Kormorane, Kanada-Gänse und Weißkopfseeadler sichten.
Mo., 12.10.2026	Tobermory, von 7.00 bis 14.00 Uhr Maritimes Flair erwartet Sie bei Ihrer Fahrt auf dem Lake Huron zum Fischerort Tobermory an der Georgian Bay. Kalksteinküste, kleine Buchten und die kanadische Flora prägen Ihre Impressionen bei einem individuellen Streifzug entlang des Bruce Trail.
Di., 13.10.2026	Windsor/Detroit River, von 8.00 bis 19.00 Uhr, Fahrt auf dem Lake Erie Vor Ihnen liegt die Weite des Lake Erie und die überwältigende Passage auf dem Detroit River bis in das kanadische Windsor. Vom Schiff aus haben Sie beste Aussicht auf die Skyline der ehemaligen „Motor City“ der USA am anderen Flussufer. Der Besuch von Detroit1 führt Sie zu den Wurzeln der Automobilgeschichte und zur architektonischen Vielfalt der heute wieder aufstrebenden Stadt. Auf den Spuren von Henry Ford1 erinnert das gleichnamige Museum an „Glanzstücke“ der Straßen und Schienen.
Mi., 14.10.2026	Schleusenabenteuer im Wellandkanal: Tagesfahrt durch acht Schleusen Die nächste Etappe Ihrer Reise ist das Schleusenabenteuer im Wellandkanal. Verfolgen Sie die anspruchsvolle Passage auf dem Umlauf am Bug oder den vielen offenen Decksflächen. Durch acht Schleusen überwindet Ihr kleines Schiff fast 100 Höhenmeter, was einem Schleusenhub der Höhe der Niagara-Fälle entspricht. Möglich ist dies nur durch die einfahrbaren Brückennocken.

Do., 15.10.2026	Toronto/Lake Ontario, von 6.00 bis 18.00 Uhr In Toronto beweist eine Stadtrundfahrt per Straßenbahn1, wie Wolkenkratzer, Parks und trendige Viertel harmonieren. Als größte Stadt Kanadas ist Toronto, nachdem Montreal über Jahrzehnte hinweg diese Rolle zugefallen war, Kanadas Wirtschaftszentrum und weltweit einer der führenden Finanzplätze. Die Stadt liegt am nordwestlichen Ufer des Lake Ontario, dem kleinsten der fünf Großen Seen. Von Toronto ist es außerdem nicht weit zu den bekanntesten Wasserfällen Nordamerikas – den Niagarafällen1.
Fr., 16.10.2026	Schleusenabenteuer im Sankt-Lorenz-Strom: Tagesfahrt durch sieben Schleusen Daran schließt sich eine außergewöhnliche Passage an: das Schleusenabenteuer im Sankt-Lorenz-Strom. Ein nautisches Meisterstück, das nur wenige Schiffe leisten können. Von Deck aus verfolgen Sie die Überwindung der Höhenunterschiede in den sieben Schleusen hautnah.
Sa., 17.10.2026	Montreal, 7.00 bis 18.00 Uhr Danach empfängt Sie Montreal als zweitgrößte frankofone Stadt der Welt mit europäischem Charme. Eine Stadtrundfahrt1 verbindet pittoreske Bürgerhäuser und breite Boulevards mit einem Spaziergang in der unterirdischen Stadt. Alternativ wecken die Weingüter in den Eastern Townships1 den Sommelier in Ihnen.
So., 18.10.2026	Quebec, 8.00 bis 18.00 Uhr Französisches Savoir-vivre und kanadische Lebensfreude laden Sie in Quebec zur Erkundung des historischen Viertels ein. Entdecken Sie die Sehenswürdigkeiten der Stadt bei einer Stadtrundfahrt1. Vorbei an einigen der ältesten französischen Siedlungen Kanadas führt eine Fahrt zum Montmorency-Wasserfall und zur Ile d'Orléans1.
Mo., 19.10.2026	Saguenay (La Baie), 8.30 bis 14.00 Uhr Kreuzen im Saguenay Fjord Tadoussac, Ankunft 20.00 Uhr Der Indian Summer sorgt für eine Kolorierung Ihrer Route mit Akzenten in Rot- und Gelbtönen. Zeitraum und Intensität des Naturphänomens lassen sich schwer vorhersagen – doch Ihre Reisezeit ist günstig für farbintensive Eindrücke. Auch einer der größten Seitenarme des Sankt-Lorenz-Stroms, der Saguenay, zeigt sich jetzt besonders malerisch. Erleben Sie die Wildnis aktiv bei einer Wanderung1 oder mit dem Wasserflugzeug1. Beim Kreuzen im Saguenay Fjord sichten Sie mit Glück Belugas, die hier ganzjährig bei ihrer Jagd nach Fisch und Plankton anzutreffen sind.
Di., 20.10.2026	Tadoussac, Abfahrt 13.00 Uhr Auf der Passage vermitteln Ihnen die Experten an Bord die große Geschichte – von der frühen Woodland-Periode über die First Nations bis zur heutigen wirtschaftlichen Bedeutung. Vor Tadoussac zeigen sich mit etwas Glück Belugas, Blau-, Buckel- oder Finnwale bei der Walbeobachtung1.
Mi., 21.10.2026	Gaspe, 13.00 bis 19.00 Uhr Das Lokalkolorit der kleinen Stadt Gaspe wird von den umliegenden pittoresken Buchten und Klippen bestimmt. Die bunten Seiten des Herbstes zeigen erneut die Landschaftsfahrt über die Halbinsel und der Forillon-Nationalpark1. Das Paradies für Hobbyornithologen können Sie auch aktiv bei einer Wanderung1 entdecken.

Do., 22.10.2026 - Fr., 23.10.2026	Iles de la Madeleine , Prince Edward Island Auf der Iles de la Madeleine sorgen rote Klippen und lange Sandstrände für berauschende Inselimpressionen1. Alternativ verbindet eine kulinarische Tour1 Käse, Fisch und Brauereikunst. In Charlottetown auf Prince Edward Island erkunden Sie die Geburtsstätte Kanadas. Die Geschichte der Konföderation wird von der Naturschönheit überstimmt bei einer Landschaftsfahrt1 oder beim Besuch eines Austernfischers1.
Sa., 24.10.2026	Entspannung auf See
So., 25.10.2026	Halifax/Nova Scotia/Kanada, Ankunft 7.00 Uhr

Im Preis inbegriffen

- Alle Anlandungen/Fahrten in bordeigenen Zodiacs (Einsatz der Zodiacs ist abhängig vom Zielgebiet und von behördlichen Genehmigungen)
- Erfahrene Experten verschiedener Fachgebiete begleiten jede Reise, halten Präsentationen/multimediale Vorträge, beantworten fundiert Fragen zum Fahrtgebiet und begleiten die Zodiacfahrten/Anlandungen und Wanderungen ab/bis Schiff
- Nutzung der interaktiven Ocean Academy mit individuellen Wissensformaten
- Umfangreiche Informationen zur Reise vorab, zum Beispiel zur Arktis und zur Antarktis, zur Südsee und zum Amazonas sowie Expeditionslandkarten
- In jeder Kabine: Champagner zur Begrüßung, mit alkoholfreien Getränken täglich neu gefüllte Minibar (Junior und Grand Suiten mit zusätzlicher Auswahl), Kaffeemaschine (auf Wunsche Tee), 24-Stunden-Kabinenservice
- Leihweise an Bord: ein Fernglas und zwei Sets Nordic-Walking-Stöcke direkt in der Kabine, außerdem warme Parkas, Gummistiefel, Schnorchelausrüstungen
- Umfangreiches Infotainment mit Live-Übertragung sowie Aufzeichnungen der Expertenvorträge, Vorauskamera, Seekarte, Filmen u.v.m., persönliches E-Mail-Postfach, Internetzugang via WLAN (kostenfrei für eine Stunde pro Gast und Tag, satellitenabhängig vor allem in polaren Gebieten)
- Hafen-/Destinationsinformationen (nach Verfügbarkeit) in der Kabine
- Internationale Gourmetküche als Vollpension an Bord mit Frühstück (inkl. Früh- und Spätaufsteherfrühstück), Bouillon, Nachmittagskaffee/Teezeit, Mittag- und Abendessen (abends drei Restaurants mit flexiblen Tischzeiten zur Wahl)
- Deutschsprachige Schiffs- und Expeditionsleitung sowie eine mehrheitlich deutschsprachige Servicecrew
- Hafen- und Flughafengebühren
- Stornokostenversicherung (20% Selbstbehalt) in den Tarifen PLATIN und GOLD
- Umfangreiches Sportangebot: Fitnessbereich mit Meerblick, Kursprogramm, je nach Reiseziel verschiedene zusätzliche Sportaktivitäten an Land (Personal Training gegen Aufpreis)
- OCEAN SPA mit finnischer Meerblick-Sauna, Dampfsauna sowie Ruhebereich innen/außen (Spa-Anwendungen und Friseur gegen Aufpreis)

Nicht im Preis inbegriffen

- Flugan- und Abreise, wenn Sonderflüge ab/bis Deutschland nicht inkludiert sind
- weitere Reiseversicherungen
- Visa- oder Passgebühren (falls erforderlich)
- persönliche Ausgaben (Einkäufe, optionale Ausflüge)
- sonstige im Programm nicht genannte Leistungen
- Anreisepaket Milwaukee: 730 €
- Abreisepaket Halifax: 770 €

Ihr Schiff

Ihr Schiff ist die "HANSEATIC inspiration". Ausführlich stellen wir Ihnen dieses Schiff auf unseren Schiffseiten vor. Ausführliche Informationen zu diesem Schiff.

Passagiere	*Bordsprachen*	*Eisklasse*	*Special*
199		**PC-6**	**international**