EISEXPEDITIONEN.de

Ihre Reiseauswahl vom 17.07.2025 08:10
Änderungen und Zwischenverkauf vorbehalten
Ihre Ansprechpartnerin: Kristina Hillemann
+49 40 4162 4811

IHRE REISE

Geheimnisse des Baffinmeers

Reisetermin	*Reisedauer*	*Reederei / Schiff*
21.08.2025 - 03.09.2025	**14 Tage**	**Le Lyrial / Ponant**

Superior Kabine

Doppelbelegung	*Einzelbelegung*
€ 15.890	**€ 28.960**
pro Person	pro Person

Le Lyrial Deluxe Kabine

Doppelbelegung	*Einzelbelegung*
€ 17.040	**€ 17.040**
pro Person	pro Person

Prestige Kabine Deck 4

Doppelbelegung	*Einzelbelegung*
€ 18.670	**€ 18.670**
pro Person	pro Person

Prestige Kabine Deck 5

Doppelbelegung	*Einzelbelegung*
€ 19.490	€ 19.490
pro Person	pro Person

Le Lyrial Deluxe Suite

Doppelbelegung	*Einzelbelegung*
€ 27.660	€ 27.660
pro Person	pro Person

Prestige Suite Deck 5

Doppelbelegung	*Einzelbelegung*
€ 36.640	€ 36.640
pro Person	pro Person

Prestige Kabine Deck 6

Doppelbelegung	*Einzelbelegung*
Nicht verfügbar	Nicht verfügbar

Grand Privilege Suite

Doppelbelegung	*Einzelbelegung*
Nicht verfügbar	Nicht verfügbar

Le Lyrial Privilege Suite

Doppelbelegung	*Einzelbelegung*
Nicht verfügbar	Nicht verfügbar

Le Lyrial Grand Deluxe Suite

Doppelbelegung	*Einzelbelegung*
Nicht verfügbar	Nicht verfügbar

Le Lyrial Owner's Suite

Doppelbelegung	*Einzelbelegung*
Nicht verfügbar	Nicht verfügbar

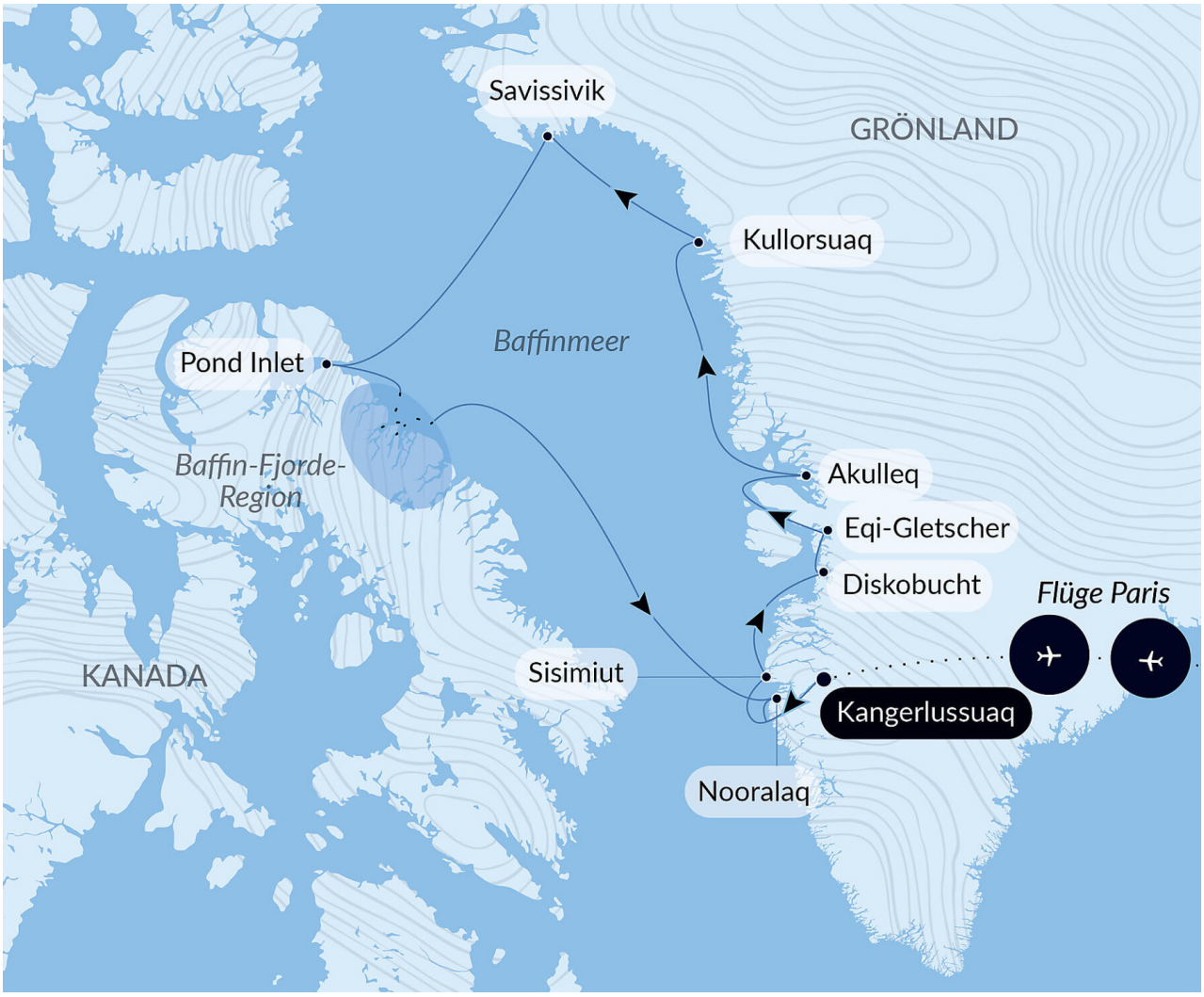

	Einschiffung 21.08.2025 von 16:00 bis 17:00 Abfahrt 21.08.2025 um 18:00
21. August 2025 - - - Kangerlussuaq	Von 1941 bis 1992 befand sich in der Stadt Kangerlussuaq in Grönland ein amerikanischer Militärstützpunkt. Ihr internationaler Flughafen macht die Stadt heute zu einem beliebten Anlaufort für Touristen, die das Abenteuer des Hohen Nordens suchen. Die nördlich des Polarkreises gelegene Stadt ist nämlich ein Ausgangsort für wunderschöne Entdeckungen in der wilden Natur. Nur wenige dutzend Kilometer entfernt kann man den Grönländischen Eisschild entdecken, die größte Eisformation der nördlichen Halbkugel. Von Kangerlussuaq aus beobachten Sie auch die wunderschöne Tundralandschaft in Herbstfarben, die Heimat von Polarhasen, Polarfüchsen, Rentieren, Falken und Adlern.
	Ankunft 22.08.2025 Abfahrt 22.08.2025
22. August 2025 - - - Sisimiut	Während Ihrer Kreuzfahrt haben Sie die Gelegenheit, die kleine, typisch grönländische Ortschaft Sisimiut mit ihren faszinierenden Panoramen zu entdecken: in der hügeligen Landschaft sind bunte, auf Pfählen errichtete Häuser verstreut und der kleine Fischerhafen ist das Eintrittstor in eine Welt aus Eis. Im Stadtzentrum stehen zahlreiche historische Gebäude sowie eine kleine Kirche und ein Museum, in dem die Geschichte der Inuit nacherzählt wird. Bei Ihrem Ausflug können Sie sich auf eine typisch arktische Stimmung und spannende Begegnungen mit den Einwohner freuen.

23. August 2025 - - - Diskobucht	Ankunft 23.08.2025 Abfahrt 23.08.2025 Entdecken Sie die Diskobucht im Osten der Baffin-Bay, die mit unzähligen Eisbergen aus dem Eisfjord Ilulissat übersät ist, Teil des UNESCO-Welterbes. Von Ihrem Schiff aus bewundern Sie das majestätische Ballett dieser Eisriesen, die langsam durch die dunklen Gewässer treiben. Das Naturwunder Grönland ist auch als idealer Ort zur Beobachtung von Buckelwalen bekannt. Im Herzen dieser spektakulären, empfindlichen Natur versprechen die Begegnungen mit den wilden Tieren und die außergewöhnlichen Landschaften wundervolle Augenblicke und unvergessliche Erinnerungen.
24. August 2025 - - - Polarinstitut Paul-Émile-Victor, Eqi-Gletscher	Ankunft 24.08.2025 Abfahrt 24.08.2025 “Der schonste Ort der Arktis“… so nannte Paul-Émile Victor Grönland, die Insel gigantischer Eisberge und Täler, die durch die polaren Gletscher ausgeschürft wurden. Der Eqi-Gletscher ist einer der imposantesten der Region. Hier wird die Stille nur durchbrochen vom Krachen und Getöse des Eises. Wer diesen Geräuschen der Ewigkeit zuhört, weiß nicht, ob er wegen der Kälte oder aufgrund der unvergleichlichen Situation zittert. Stellen Sie sich das Glitzern und Funkeln der Gletscher und ihre verschiedenen Farben in der polaren Sonne vor: Saphire, Smaragde, Diamanten. Paul-Émile Victors Unterschlupf, die Abfahrtspunkte verschiedener Polarexpeditionen, können Sie nicht verfehlen.
25. August 2025 - - - Akulleq	Ankunft 25.08.2025 Abfahrt 25.08.2025 In der Bucht von Uummannaq, gegenüber einer engen Passage zwischen zwei Inseln, entdecken Sie die Mondlandschaft der kleinen verlassenen Insel Akulleq. Die ockergelben und orangen Farbtöne des Mineralgesteins leuchten unter der Sonne des Polarsommers. Auf dem Gipfel der Insel haben Sie einen herrlichen Panoramablick auf die märchenhafte Bucht und die gigantischen Eisberge mit überraschenden Formen.
26. August 2025 - - - Kullorsuaq	Ankunft 26.08.2025 Abfahrt 26.08.2025 Hoch über dem arktischen Polarkreis in der erhabenen Landschaft des Nordwestens von Grönland befindet sich die Siedlung Kullorsuaq, die letzte Bastion der traditionellen grönländischen Jäger. Hier lebt der wahre Charakter Grönlands: weite mineralische Landschaften, prachtvolle Gebirge, eindrucksvolle Gletscher und vor allem die hier ansässige Bevölkerung, die noch immer von der Fischerei und der Bären- oder Seehundjagd lebt. Respekt für die Natur und Gastfreundschaft gehören zu den wesentlichen Merkmalen des kargen Lebens dieser Menschen. Lernen Sie in diesem abgelegenen Teil der Erde ein Volk herzlicher Menschen kennen, die auch talentierte Kunsthandwerker sind und geschickt Pelze und die Haut der Meeressäuger verarbeiten.
27. August 2025 - - - Savissivik	Ankunft 27.08.2025 Abfahrt 27.08.2025 Es gibt zauberhafte Orte, deren Schönheit mit Worten nicht auszudrücken ist. Savissivik, ein kleines Inuit-Dorf mit weniger als hundert Einwohnern, zählt zu diesen Orten. Der zu Recht als größter Eisberg-Friedhof Grönlands geltende Ort wartet mit einem zauberhaften Schauspiel auf. Während einer Ausfahrt mit dem zodiac fahren Sie zwischen diesen Eisriesen hindurch. An Land erreichen Sie nach einer Fußwanderung einen Aussichtspunkt mit einem überwältigenden Blick auf diese Eisberge mit ihrer unglaublichen Vielfalt an Formen und Farben, zur großen Freude der Fotografen. Der Fjord von Savissivik wird häufig von Eisbären besucht. Hier ging einer der größten Meteoriten herunter, der sich heute in einem New Yorker Museum befindet.
28. August 2025 - - - Pond Inlet, Nunavut	Ankunft 28.08.2025 Abfahrt 28.08.2025 Im Norden Kanadas hält auf der Baffininsel, an der Einfahrt zur berühmten Nordwestpassage, ein kleines Inuit-Dorf Zwiesprache mit der Unendlichkeit. Für seine Entdeckung überqueren Sie den nördlichen Polarkreis, jene imaginäre Linie, die den Menschen von geheimnisvollen und wundersamen Regionen trennt. Was die Einwohner von Pond Inlet vom Rest der Welt unterscheidet, ist weniger ihr Alltag als vielmehr ihr Lebensumfeld. Gebirgszüge mit verschneiten Gipfeln, Fjorde und Gletscher bilden diese beeindruckende Naturlandschaft, die Raum und Zeit transzendiert. Manche Entdeckungen verändern einen für immer – hier ist dies der Fall.

29. August 2025 - 31. August 2025 - - - Baffin Fjords exploration	Ankunft 29.08.2025 Abfahrt 31.08.2025 Die Baffin-Fjorde im hohen Norden Kanadas bieten ein einzigartiges Naturschauspiel. Riesige Klippen ragen über 1.000 Meter empor und stürzen steil in das kristallklare Wasser der Baffin Bay. Diese spektakulären geologischen Formationen wurden über Millionen von Jahren hinweg geformt und offenbaren eine wilde und unberührte Landschaft. Wenn das Eis schmilzt, wird Nunavut zu einem idealen Ort, um die Tierwelt der Arktis zu beobachten. Machen Sie sich auf die Suche nach Eisbären, die sich auf dem Permafrostboden Abkühlung verschaffen. An der Wasseroberfläche können Sie das bezaubernde Ballett der Narwale und Orcas beobachten, während Eissturmvögel und andere Meeresvögel elegant durch die Luft gleiten.
1. September 2025 - - - Auf See	Ankunft 01.09.2025 Abfahrt 01.09.2025 Genießen Sie während der Überfahrt auf See die zahlreichen Freizeitangebote an Bord. Gönnen Sie sich Entspannung im Spa oder halten Sie sich im Fitnessraum in Form. Lassen Sie sich je nach Jahreszeit zu einem Sprung in den Pool oder zu einem Sonnenbad verlocken. Dieser Reise ohne Zwischenstopp bietet auch Gelegenheit, einer Konferenz oder einer der an Bord angebotenen Vorstellungen beizuwohnen, abhängig von den angebotenen Aktivitäten, oder in der Boutique ein wenig zu shoppen oder die PONANT-Fotografen in ihrem eigenen Bereich aufzusuchen. Wer das offene Meer liebt, bewundert auf dem Oberdeck das Schauspiel der Wogen und kann mit etwas Glück Meerestiere beobachten. Eine zauberhafte kleine Auszeit mit Komfort, Entspannung und Unterhaltung.
2. September 2025 - - - Nooralak	Ankunft 02.09.2025 Abfahrt 02.09.2025 Nur wenige Kilometer vom arktischen Polarkreis entfernt präsentiert sich die Halbinsel Nooralaq in ihrer rauen, ungezähmten Schönheit. Hier regiert die Natur: Tundra bis zum Horizont, geschmückt mit einer vielfältigen Flora und bevölkert von der für Grönland typischen Fauna – Schneeammer, Kolkrabe, Rentier, Moschusochse und nicht zu vergessen der scheue Polarfuchs. Von den Höhen Nooralaqs hat man einen herrlichen Blick auf den Itteleqfjord, in dessen Wasser sich der wechselhafte Himmel des hohen Nordens spiegelt.
3. September 2025 - - - Kangerlussuaq	Ankunft 03.09.2025 nachts Ausschiffung 03.09.2025 um 07:00 Von 1941 bis 1992 befand sich in der Stadt Kangerlussuaq in Grönland ein amerikanischer Militärstützpunkt. Ihr internationaler Flughafen macht die Stadt heute zu einem beliebten Anlaufort für Touristen, die das Abenteuer des Hohen Nordens suchen. Die nördlich des Polarkreises gelegene Stadt ist nämlich ein Ausgangsort für wunderschöne Entdeckungen in der wilden Natur. Nur wenige dutzend Kilometer entfernt kann man den Grönländischen Eisschild entdecken, die größte Eisformation der nördlichen Halbkugel. Von Kangerlussuaq aus beobachten Sie auch die wunderschöne Tundralandschaft in Herbstfarben, die Heimat von Polarhasen, Polarfüchsen, Rentieren, Falken und Adlern.

Im Preis inbegriffen

- Expeditionsreise in der gebuchten Kabinenkategorie
- Vollpension ab dem Abendessen des ersten Tages Abends bis zum Frühstück des letzten Tages
- Große Auswahl an Getränken zu den Mahlzeiten, an der Bar und aus der Mini-Bar
- Kaffee und Snacks am Nachmittag
- 24-Stunden-Roomservice (ausgewählte Speisen)
- Alle Anlandungen/Fahrten in bordeigenen Zodiacs
- Vorträge an Bord durch die Lektoren
- Expeditions-Parka geschenkt
- Flight Paris/Kangerlussuaq and Kangerlussuaq/Paris selected by PONANT in economy class.
- Transfers mentioned in the programme. English-speaking assistance.

Nicht im Preis inbegriffen

- Hin- und Rückflug ab/bis Deutschland in der Economy-Class
- Reiseversicherungen
- Visa- oder Passgebühren (falls erforderlich)
- persönliche Ausgaben (Einkäufe, optionale Ausflüge)
- sonstige im Programm nicht genannte Leistungen
- Personal expenses. Any other service not mentioned in the programme.

Ihr Schiff

Ihr Schiff ist die "Le Lyrial". Ausführlich stellen wir Ihnen dieses Schiff auf unseren Schiffseiten vor. Ausführliche Informationen zu diesem Schiff.

Passagiere	*Bordsprachen*	*Eisklasse*	*Special*
199		**1C**	**All-Inclusive**