IHRE REISE

Galapagos-Inseln – Auf den Spuren Darwins (Kurs Ost)

Reisetermin	*Reisedauer*	*Reederei / Schiff*
22.09.2027 - 30.09.2027	**9 Tage**	**MS Santa Cruz II / HX Expeditions**

Explorer Kabine Horizon Deck

Doppelbelegung

€ 7.437

pro Person

Einzelbelegung

€ 10.473

pro Person

Explorer Kabine Expedition Deck

Doppelbelegung

€ 7.840

pro Person

Einzelbelegung

€ 11.077

pro Person

Explorer Familienkabine Horizon Deck

Doppelbelegung

€ 8.242

pro Person

Explorer Kabine Panorama Deck

Doppelbelegung

€ 8.242

pro Person

Voyager Einzelkabine Horizon Deck

Doppelbelegung

Nicht verfügbar

Einzelbelegung

Nicht verfügbar

Darwin Suite

Doppelbelegung

Nicht verfügbar

Einzelbelegung

Nicht verfügbar

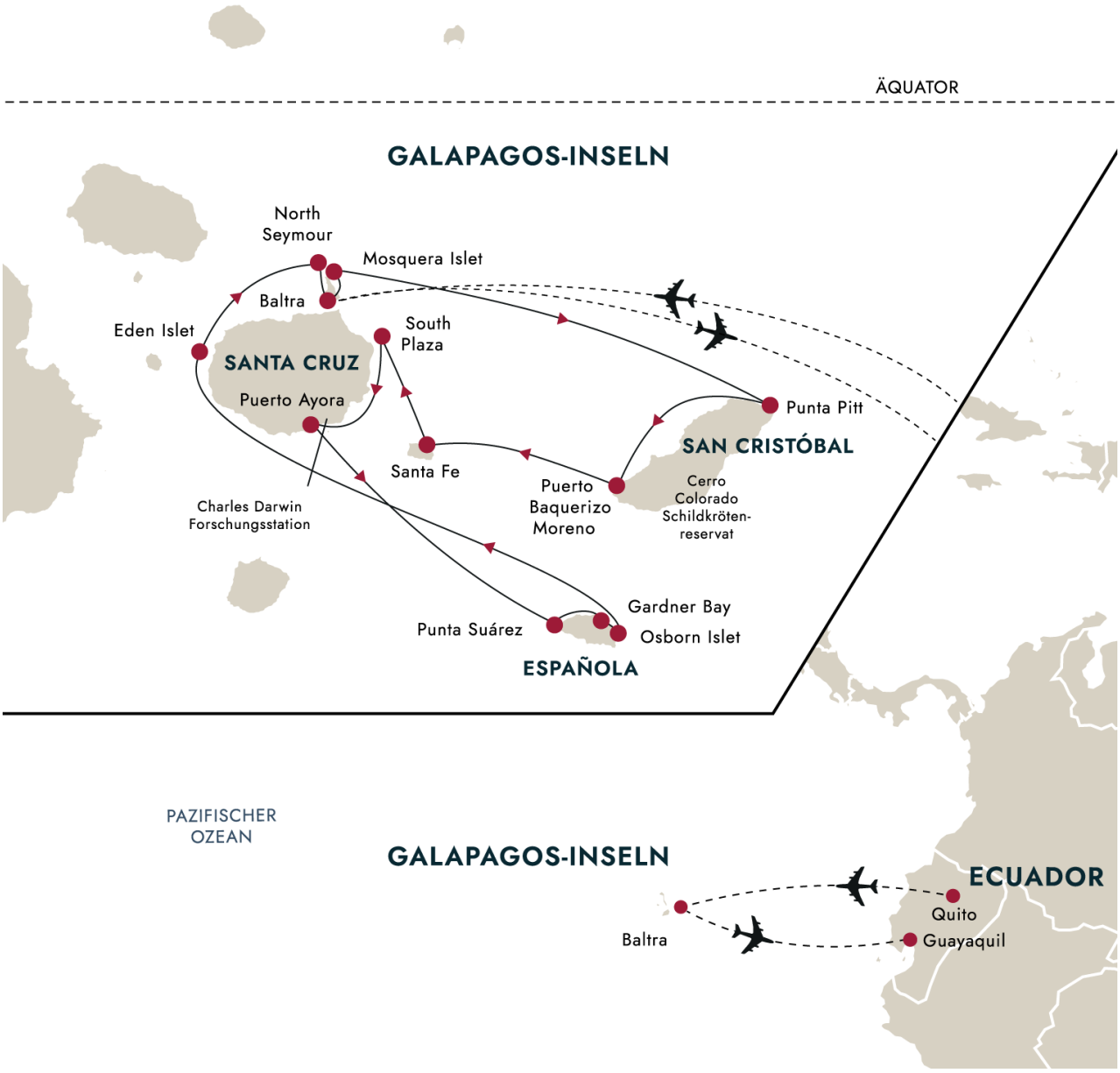

LEBENDIGES QUITO

Beginnen Sie Ihr Abenteuer in der lebendigen Stadt Quito

Tag 1 - Lebendiges Quito

Ihre Reise beginnt nahe am Äquator in den fruchtbaren Ausläufern der Anden. Auf einer Höhe von 2.850 Metern über dem Meeresspiegel ist Quito die am zweithöchsten gelegene Hauptstadt der Welt. Ein besonderer Höhepunkt ist die wunderschöne Altstadt, die auf den Ruinen einer alten Inka-Siedlung errichtet wurde. Als UNESCO-Welterbestätte bietet sie eine Vielzahl gut erhaltener Bauwerke aus der Kolonialzeit, darunter farbenfrohe Plätze, wunderschöne Kirchen und prachtvolle Denkmäler.

Checken Sie in Ihr Hotel ein und verbringen Sie dort die erste Nacht.

Gerne können Sie auch ein paar Tage früher anreisen und an unserem optionalen Vorprogramm teilnehmen.

Tag 2 - Besuch des historischen Quito

BESUCH DES HISTORISCHEN QUITO

Überqueren Sie den Äquator bei „Mitad del Mundo“

Heute erkunden Sie im Rahmen einer Führung die spektakuläre Altstadt von Quito – eines der größten und am besten erhaltenen Stadtviertel aus der Kolonialzeit in ganz Südamerika. Schlendern Sie durch die mit Kopfstein gepflasterten Straßen, bewundern Sie die Architektur und probieren Sie unterwegs köstliche Schokolade aus feinstem ecuadorianischem Kakao.

Als Nächstes steht eine Fahrt zu dem berühmten Monument „Mitad del Mundo“ etwa 26 Kilometer nördlich von Quito auf dem Programm, das den Äquator markiert – also „die Mitte der Welt“. Nach dem Mittagessen besuchen wir das berühmte Monument an der imaginären Linie des Äquators. Halten Sie Ihre Kamera bereit, um den Moment festzuhalten, in dem Sie mit je einem Fuß in einer der beiden Hemisphären stehen.

Tag 3 - Ihre Seereise beginnt

IHRE SEEREISE BEGINNT

Erkunden Sie die spektakulären Galapagos-Inseln

Nach dem Frühstück bringt Sie ein kurzer Flug zur Insel Baltra, die Teil des atemberaubenden Galapagos-Archipels ist. Vom Flughafen geht es per Transfer direkt zum Hafen, wo das komfortable Expeditionsschiff MS Santa Cruz II bereits auf Sie wartet.

Die Insel Mosquera ist Lebensraum einer der größten Seelöwenkolonien des Archipels. Hier erhalten Sie einen ersten Eindruck der fantastischen Tierwelt, die die Inseln beherbergen. Hier gehen wir mit unseren kleinen Expeditionsbooten an Land, um uns die Fauna und Flora der Insel aus nächster Nähe anzusehen.

Halten Sie bei einem Spaziergang über die flachen Sanddünen unbedingt Ausschau nach Blaufußtölpeln und Roten Klippenkrabben. Von unseren Naturführern erfahren Sie dabei mehr über die Ökosysteme im Meer und an Land.

Tag 4 - Die Schildkröten von San Cristóbal

DIE SCHILDKRÖTEN VON SAN CRISTÓBAL

Begegnen Sie den berühmten Riesenschildkröten

Zunächst bringen wir Sie mit unseren kleinen Panga-Booten nach Punta Pitt. Dies ist der einzige Ort auf den Galapagos-Inseln, wo Sie drei verschiedene Tölpelarten beobachten können. Unternehmen Sie einen Spaziergang durch die unberührte Natur, erkunden Sie die Küste mit dem Boot oder gehen Sie im kristallklaren Wasser schnorcheln oder schwimmen.

Anschließend besuchen wir das Schutzgebiet Cerro Colorado Tortoise, eine Zuchtstation für die vom Aussterben bedrohte Riesenschildkröte. Dieser Ort ist zudem die Heimat weiterer endemischer Arten, darunter die San-Cristóbal-Spottdrossel und die Lavaechse.

Mit einer Lebenserwartung von über 100 Jahren ist die Riesenschildkröte wohl der bekannteste Vertreter der Tierwelt der Galapagos-Inseln. In diesem Schutzgebiet mit Wäldern, die ihrem natürlichen Lebensraum ähneln, sind alle Voraussetzungen für eine prächtige Entwicklung dieser Tiere gegeben.

Tag 5 - Santa Fe und Plaza Sur

SANTA FE UND PLAZA SUR

Beobachten Sie Wildtiere vor idyllischer Kulisse

Der Tag beginnt mit einem malerischen Spaziergang an den herrlichen Stränden von Santa Fe, dem Lebensraum von Barrington-Landleguanen und Seelöwen.

Unternehmen Sie eine Ausfahrt mit unseren kleinen Panga-Booten und schwimmen oder schnorcheln Sie im angenehmen Wasser, fahren Sie mit dem Kajak um die Insel oder erkunden Sie bei einem Ausflug mit unserem Glasbodenboot die Unterwasserwelt. Nach einem köstlichen Mittagessen an Bord fahren wir zur Insel Plaza Sur.

Halten Sie während der Fahrt Ausschau nach Fregattvögeln, Gabelschwanzmöwen und Galapagos-Sturmtauchern. Auf der Insel erwartet Sie eine vielfältige Tier- und Pflanzenwelt. So sind hier etwa am Ufer faulenzende Landleguane oder Meerechsen an Land und im Wasser anzutreffen.

Tag 6 - Darwins Santa Cruz

DARWINS SANTA CRUZ

Begegnen Sie den berühmten Galapagos-Riesenschildkröten

Heute besuchen wir die Charles-Darwin-Forschungsstation in Puerto Ayora.

In dem Aufzuchtzentrum für Riesenschildkröten können Sie kürzlich geschlüpfte Schildkröten und die berühmten Darwinfinken sehen – eine der Vogelarten, die Darwin zu seiner auf natürlicher Selektion basierenden Evolutionstheorie inspirierte. Besuchen Sie auch einen beeindruckenden Feigenkakteenwald, der vielen Vögeln einen Lebensraum bietet.

Genießen Sie während dem Mittagessen das kühlere Klima im üppigen Hochland, wo Riesenschildkröten Gras fressen und sich in Tümpeln abkühlen.

Auch für andere Aktivitäten wie Mountainbiken oder den Besuch einer Zuckerplantage bleibt ausreichend Zeit.

Tag 7 - Die bezaubernde Insel Española

DIE BEZAUBERNDE INSEL ESPAÑOLA

Lavaechsen und eine atemberaubende Vogelvielfalt

Unsere Seereise zu den Galapagos-Inseln führt zunächst nach Española, der südlichsten Insel des Archipels. Die Vogelwelt hier ist wirklich außergewöhnlich. Halten Sie Ausschau nach Nazca-Tölpeln, Blaufußtölpeln und Gabelschwanzmöwen. Bei Seereisen von April bis Dezember haben Sie außerdem Chancen auf den majestätischen Galapagos-Albatros.

Möglicherweise bietet sich auch die Gelegenheit, rote Española-Lavaechsen und Meerechsen zu sehen. El Soplador, eine schmale Öffnung am Ende einer Meereshöhle, aus der das Wasser mit großem Druck mehr als 20 Meter senkrecht in die Luft schießt, ist ebenfalls ein beeindruckendes Ausflugsziel.

Nach dem Mittagessen an Bord des Schiffes fahren wir zum malerischen Korallenstrand der Gardner Bay und zur nahegelegenen Insel Osborn, um dort Seelöwen, Spottdrosseln und Finken zu beobachten. Wer sich sportlich betätigen möchte, kann hier schnorcheln oder Kajak fahren.

Tag 8 - Das Leben auf den Riffen der Insel Eden

DAS LEBEN AUF DEN RIFFEN DER INSEL EDEN

Grüne Meeresschildkröten, Haie und Kolonien seltener Vögel

Auch auf der Insel Eden bieten sich unzählige Möglichkeiten für Tierbeobachtungen. Neben Grünen Meeresschildkröten können Sie mit etwas Glück auch Rochen und Riffhaie beobachten. An Land sollten Sie Ausschau nach den unverwechselbaren Fregattvögeln halten, die für ihre aufblasbaren roten Kehlsäcke bekannt sind.

Die Riffe lassen sich herrlich beim Schwimmen oder Schnorcheln erkunden. Alternativ können Sie auch bei einer Fahrt mit unserem Glasbodenboot oder mit dem Kajak einen Blick auf die Riffe erhaschen. Nach dem Mittagessen fahren wir weiter nach Seymour Norte.

Diese Insel ist ein großartiger Ort, um Blaufußtölpel und Gabelschwanzmöwen zu beobachten. Auch Seelöwen und Meerechsen tummeln sich hier, da die hiesigen Gewässer reichlich Nahrung bieten.

Tag 9 - Abschluss Ihrer Expeditions-Seereise

ABSCHLUSS IHRER EXPEDITIONS-SEEREISE

Von den Galapagos-Inseln nach Guayaquil

Ihre Expeditions-Seereise neigt sich dem Ende zu, wenn Sie auf der Insel Baltra von Bord gehen. Ein Transfer bringt Sie zum Flughafen in Baltra, wo Sie den Flug nach Guayaquil (oder Quito) und anschließend den internationalen Flug nach Hause antreten.

Um Ecuador eingehender kennenzulernen, können Sie Ihren Aufenthalt verlängern und an einem unserer Nachprogramme teilnehmen.

Auf Ihrer Rückreise werden Sie unglaubliche Erinnerungen an eine erstaunliche Tierwelt und wunderbare Erlebnisse im Gepäck haben, die in dieser Form nur Wenigen vergönnt sind.

Im Preis inbegriffen

Flüge

- Flüge in der Economy-Class von Quito nach Baltra und von Baltra nach Guayaquil inklusive Steuern

Hotel

- Zwei Hotelübernachtungen in Quito vor der Expeditions-Seereise, inklusive Frühstück und Abendessen an Tag 2

Transfer

- Transfers zwischen dem Flughafen und dem Hotel in Quito vor der Expeditionskreuzfahrt
- Transfers zwischen dem Flughafen und dem Hotel in Quito vor der Expeditionskreuzfahrt
- Hinweis: Wenn Sie Ihre Flüge nicht über uns gebucht haben, senden Sie bitte 30 Tage vor Reisebeginn alle Flugdaten, damit wir Ihren Transfer vom Flughafen zu Ihrem über HX gebuchten Hotel in Quito organisieren können.

Ausflug

- Ganztägiger Ausflug: Historisches Quito und Äquatormonument „Mitad del Mundo“ inklusive Mittagessen vor der Expeditions-Seereise

Extras

- Eintritt in den Nationalpark der Galapagos-Inseln
- Transitkarte für die Galapagos-Inseln
- Zugang zur Flughafenlounge am Flughafen Guayaquil (oder Quito) nach der Rückkehr von den Galapagos-Inseln für Gäste, die am Tag der Ausschiffung einen internationalen Flug gebucht haben

Expeditions-Seereise

- Das Bordprogramm ist größtenteils auf Deutsch verfügbar – entweder durch deutschsprachige Muttersprachler/innen oder per Simultanverdolmetschung aus anderen Sprachen
- Aufenthalt in einer Kabine Ihrer Wahl
- Täglich Frühstück, Mittag- und Abendessen
- Wein, Bier und Spirituosen zu den Mahlzeiten, den ganzen Tag über und in der Nacht erhältlich (vorbehaltlich der Schankgesetze, ausgenommen Premium-Getränke)
- Den ganzen Tag über Kaffee, Tee und Softdrinks
- Kostenlose Ocean Bottle, eine Wasserflasche, die an Bord wieder aufgefüllt und mit nach Hause genommen werden kann
- Ein leichter Rucksack mit Kordelzug, den Sie an Bord verwenden und mit nach Hause nehmen können
- Professionelle Fotos von Ihrer Reise, aufgenommen von unserem Bordfotografen
- Kostenloses WLAN. Streaming wird allerdings nicht unterstützt
- Nutzung von Whirlpools, Fitnessraum, Lounges und mehr
- Trinkgeld inbegriffen. Fantastischer Service ist bei HX Standard – wenn Sie jedoch etwas extra hinterlassen möchten, ist das immer willkommen
- Im Reisepreis enthaltene Aktivitäten

Aktivitäten an Bord

- Vertiefende Vorträge und Diskussionen, die von Experten des Expeditionsteams gehalten werden
- Uneingeschränkter Zugang zum schiffseigenen Science Center
- Wissenschaftliches Forschungsprogramm, das es den Gästen ermöglicht, sich an laufend Projekten zu beteiligen
- Ein Bordfotograf gibt unseren Gästen Tipps rund um Landschafts- und Tierfotografie.
- Tägliche Treffen mit dem Expeditionsteam zur Vorbereitung auf den kommenden Tag

Landausflüge

- Begleitete und geführte Anlandungen mit kleinen Expeditionsbooten
- Die für die Aktivitäten erforderliche Ausrüstung, wie Wanderstöcke und Schnorchelausrüstung, wird leihweise an Bord zur Verfügung gestellt. In Ihren HX-Reiseunterlagen finden Sie eine empfohlene Packliste.
- Bordfotografen, die Ihnen wertvolle Tipps und Hilfestellungen geben

Hinweise

- Alle geplanten Aktivitäten hängen von den Wetterbedingungen ab
- Ihr Flug von Baltra geht nach Guayaquil. Wenn Sie Ihre Expedition in Quito beenden möchten, informieren Sie bitte Ihren Buchungsagenten.
- Quito liegt auf einer Höhe von ca. 9.350 Fuß über dem Meeresspiegel und während Ihres Aufenthaltes können Sie eine leichte Höhenkrankheit bekommen.
- Bei Ausflügen und Aktivitäten sind Änderungen vorbehalten
- Bitte stellen Sie sicher, dass Sie alle Bestimmungen für die Einreise und das Boarding erfüllen
- Abhängig von der Ankunftszeit Ihres Fluges kann eine zusätzliche Übernachtung erforderlich sein (nicht im Reisepreis inbegriffen)
- Wir stellen Schnorchelausrüstung für Erwachsene zur Verfügung, bitten Sie jedoch, Ihre eigene Ausrüstung mitzubringen, wenn Sie eine spezielle Sehstärke benötigen oder wenn es sich um Kinder handelt, um eine optimale Passform und höchsten Tragekomfort zu gewährleisten.
- Trinkgeld wird nicht erwartet

Nicht im Preis inbegriffen

- Zusätzliche Übernachtung(en), sofern aufgrund der Abflugzeit Ihres internationalen Fluges erforderlich
- Internationale Flüge
- Reiseversicherung
- Gepäckverladung

Ihr Schiff

Ihr Schiff ist die "MS Santa Cruz II". Ausführlich stellen wir Ihnen dieses Schiff auf unseren Schiffseiten vor. Ausführliche Informationen zu diesem Schiff.

Passagiere	*Bordsprachen*	*Special*
90		**Science-Corner**