EISEXPEDITIONEN.de

Ihre Reiseauswahl vom 22.08.2025 21:23
Änderungen und Zwischenverkauf vorbehalten
Ihre Ansprechpartnerin: Kristina Hillemann
+49 40 4162 4811

IHRE REISE

Faszination Fjordland

Reisettermin	*Reisedauer*	*Reederei / Schiff*
23.07.2026 - 05.08.2026	**14 Tage**	**MS EUROPA / Hapag-Lloyd Cruises**

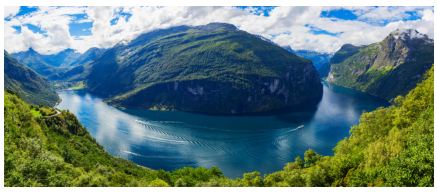

Suite, KAT: 1, ca. 27 m², Deck 5

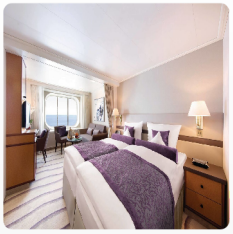

Doppelbelegung	*Doppelbelegung*	*Einzelbelegung*	*Einzelbelegung*
€ 6.790	**€ 7.290**	Nicht verfügbar	Nicht verfügbar
pro Person	pro Person		

Suite, KAT: 2, ca. 27 m², Deck 6

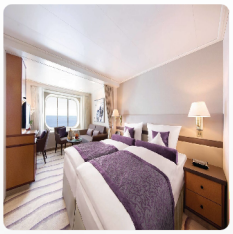

Doppelbelegung	*Doppelbelegung*	*Einzelbelegung*	*Einzelbelegung*
€ 6.790	**€ 7.550**	Nicht verfügbar	Nicht verfügbar
pro Person	pro Person		

Suite, KAT: 3, ca. 27 m², Deck 7

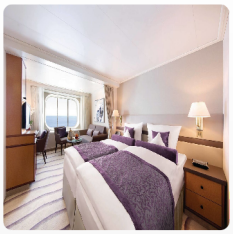

Doppelbelegung	*Doppelbelegung*	*Einzelbelegung*	*Einzelbelegung*
€ 6.790	**€ 7.840**	Nicht verfügbar	Nicht verfügbar
pro Person	pro Person		

Veranda-Suite, KAT: 4, ca. 27 m², Deck 5

Doppelbelegung	Doppelbelegung	Einzelbelegung	Einzelbelegung
€ 6.790 pro Person	€ 8.410 pro Person	Nicht verfügbar	Nicht verfügbar

Veranda-Suite, KAT: 5, ca. 27 m², Deck 5, 6

Doppelbelegung	Doppelbelegung	Einzelbelegung	Einzelbelegung
€ 6.790 pro Person	€ 9.380 pro Person	Nicht verfügbar	Nicht verfügbar

Veranda-Suite, KAT: 6, ca. 27 m², Deck 6, 7, 9

Doppelbelegung	Doppelbelegung	Einzelbelegung	Einzelbelegung
€ 6.790 pro Person	€ 11.010 pro Person	Nicht verfügbar	Nicht verfügbar

Veranda-Suite, KAT: 7, ca. 27 m², Deck 9

Doppelbelegung	Doppelbelegung	Einzelbelegung	Einzelbelegung
€ 6.790 pro Person	€ 11.780 pro Person	Nicht verfügbar	Nicht verfügbar

SPA Suite, KAT: 10, ca. 27 m², Deck 7

Doppelbelegung	*Einzelbelegung*
€ 11.780 pro Person	€ 24.060 pro Person

Penthouse Deluxe Suite, KAT: 8, ca. 45 m² mit Veranda, Deck 10

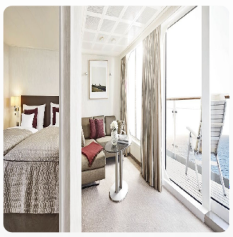

Doppelbelegung	*Einzelbelegung*
€ 18.520 pro Person	€ 37.540 pro Person

Penthouse Grand Suite, KAT: 9, ca. 85 m² mit Veranda, Deck 10

Doppelbelegung	*Einzelbelegung*
Nicht verfügbar	Nicht verfügbar

Do., 23.07.2026	Individuelle Anreise Hamburg/Deutschland, Abfahrt 18.00 Uhr
Fr., 24.07.2026 - Sa., 25.07.2026	Entspannung auf See
So., 26.07.2026	Rörvik/Norwegen, 7.00 - 14.00 Uhr Am Ufern des Trondheimsfjords gelegen bietet Rörvik eine herrliche Kulisse für Naturliebhaber und Erholungssuchende. Die traditionellen norwegischen Holzhäuser und die faszinierende Küstenlandschaft verleihen dem Ort einen unverwechselbaren nordischen Flair, der Besucher aus aller Welt anzieht. Hier können Sie die lokale Fischereikultur entdecken, Bootsausflüge entlang der fjordreichen Küste unternehmen und die entspannte Atmosphäre des norwegischen Küstenlebens in vollen Zügen genießen.
Mo., 27.07.2026	Leknes/Lofoten/Norwegen, 7.00 - 14.00 Uhr Inmitten der Lofoten befindet sich die Stadt Leknes, eine Stadt die mit ihrer beeindruckenden Landschaft aus majestätischen Bergen, malerischen Fjorden und idyllischen Sandstränden imponiert. Erkunden Sie das Lofotr Viking Museum, genießen Sie die unvergleichliche Schönheit der umliegenden Inseln und erleben Sie die zauberhafte Mitternachtssonne im Sommer. Leknes bietet Ihnen den perfekten Ausgangspunkt, um die unberührte Natur der Lofoten zu entdecken.

Di., 28.07.2026	Skarsvag (Nordkap)/Norwegen , 18.00 – 24.00 Uhr Skarsvåg dient als Ausgangspunkt zu einem Besuch des Nordkap, das sich nur wenige Kilometer entfernt befindet. Erleben Sie insbesondere das spektakuläre Naturschauspiel der Mitternachtssonne. Skarsvåg ist ein Ort, der Ihnen unvergessliche Erinnerungen schenken wird.
Mi., 29.07.2026	Tromsø/Norwegen, 13.00 – 19.00 Uhr Tromsø, die Hauptstadt des Nordens, bietet eine einzigartige Mischung aus Naturwundern und städtischem Flair. Bei guten Bedingungen kann man hier das faszinierende Nordlicht erleben, oder erkunden Sie einfach die malerischen Fjorde und beobachten Sie mit etwas Glück majestätische Wale. Besuchen Sie das Polarmuseum, das Ihnen einen Einblick in die Geschichte und Kultur der Arktis gibt. Auch bei Studenten beliebt ist Tromsø ein Ort voller Abenteuer und Schönheit, der Sie mit seinem nordischen Charme begeistern wird.
Do., 30.07.2026	Kreuzen im Trollfjord/Lofoten/Norwegen Svolvaer/Lofoten/Norwegen , 10.00 - 18.00 Uhr Erkunden Sie die malerischen Fischerdörfer wie Henningsvær oder machen Sie eine Wanderung auf die umliegenden Berge für spektakuläre Aussichten. Besuchen Sie das Lofoten-Museum, um mehr über die Geschichte und Kultur der Region zu erfahren. Svolvær ist ein idealer Ausgangspunkt, um die Naturschönheiten der Lofoten zu entdecken.
Fr., 31.07.2026	Entspannung auf See
Sa., 01.08.2026	Molde/Moldefjord/Norwegen, 7.00 - 18.00 Uhr Der imposante Moldefjord präsentiert sich Ihnen auf einer Panoramafahrt1. Eine sehenswerte Alternative stellt das Romsdals-Freilichtmuseum1 mit seinen Gebäuden aus dem 19. Jahrhundert dar.
So., 02.08.2026	Olden/Faleidfjord/Norwegen, 8.00 - 17.00 Uhr Eine faszinierende Bootstour auf dem glitzernden Oldenfjord lohnt sich immer, während der Fahrt können Sie die majestätischen Gletscher bewundern. Oder unternehmen Sie einen Ausflug zum Briksdal-Gletscher, um die beeindruckende Eislandschaft direkt zu erleben. Für einzigartige Ausblicke auf den Fjord und die umliegenden Berge bietet sich der Aussichtspunkt Stegastein an.
Mo., 03.08.2026	Eidfjord/Norwegen, 13.00 – 17.00 Uhr Mit seinem tiefblauen Wasser, den steilen Felswänden und den majestätischen Wasserfällen ist der Fjord ein absoluter Blickfang. Unternehmen Sie eine Bootstour und erkunden Sie die beeindruckende Landschaft aus nächster Nähe. Wandern Sie durch die umliegenden Täler und bewundern Sie die vielfältige Flora und Fauna. Besuchen Sie den beeindruckenden Vøringsfossen-Wasserfall, der mit seinen 182 Metern zu den spektakulärsten in Norwegen zählt. Egal, ob Sie die Natur fotografieren, wandern oder einfach nur die Ruhe und Schönheit genießen möchten – der Eidfjord bietet für jeden etwas Besonderes.
Di., 04.08.2026	Entspannung auf See
Mi., 05.08.2026	Hamburg/Deutschland, Ankunft 8.00 Uhr Individuelle Abreise

Im Preis inbegriffen

- Shuttletransfer in ausgewählten Häfen
- Zum Ausleihen: Fahrräder (soweit von den örtlichen Behörden genehmigt), Schnorchelausrüstung, warme Parkas, Regen- und Sonnenschirme (bitte beachten Sie, dass es sich um ein limitiertes Kontingent handelt und die Leihartikel nicht vorab reserviert werden können)
- Hafeninformationen mit Stadtplan und Tipps für den Landgang
- Zodiacfahrten zu versteckten Stränden und Buchten (wetter- und routenabhängig)
- Champagner und Köstlichkeiten zur Begrüßung
- Minibar (alkoholfreie Erfrischungsgetränke und Bier) und frische Früchte, auf Wunsch täglich neu aufgefüllt
- 24-Stunden-Suitenservice, Butlerservice in den Penthouse Suiten
- Unterhaltungs- und Informationssystem (Gästeportal) mit einer vielfältigen Filmauswahl, Musik aus diversen Genres, Hörspielen sowie persönlichem EUROPA E-Mail-Postfach
- Digitaler Zeitungsservice: „Die Welt“ als verkürzte Bordausgabe
- Exklusive Serviceprivilegien in den SPA Suiten und Penthouse Suiten
- Täglich wechselndes Unterhaltungsprogramm mit sorgsam ausgewählten Gastkünstlern
- Hochkarätige Klassik, faszinierende Konzerte, Kabarettisten, Lesungen und Theaterstücke
- Aktivprogramme und Vortragsreihen, Talks, Vorträge und Workshops mit renommierten Lektoren und Experten
- Gut sortierte Bordbibliothek
- Kostenloses Internet an Bord - eine Stunde pro Gast und Tag, weitere Informationen und Bedingungen finden Sie hier Internet
- Fünf Restaurants ohne Aufpreis: EUROPA Restaurant, drei Spezialitätenrestaurants und ein Buffetrestaurant
- Vollpension: Frühstück, Spätaufsteherfrühstück, Lunch und Dinner, Patisserie sowie Snacks
- Kaffee- und Teespezialitäten
- Deutsche Schiff- und Kreuzfahrtleitung sowie eine mehrheitlich deutschsprachige Servicecrew
- Hafen- und Flughafengebühren
- Stornokostenversicherung (20% Selbstbehalt) in den Tarifen PLATIN und GOLD
- 15 m langer, beheizbarer Meerwasser-Pool, Whirlpool, Fitnessbereich mit Meerblick
- Vielfältiges Angebot an Fitnesskursen – u. a. innovative LES MILLS Kurse – im Innenbereich oder unter freiem Himmel
- SPA-Bereich mit Sauna, Dampfbad, Infrarotstühlen, Ruheraum und Tee-Lounge

Nicht im Preis inbegriffen

- Flugan- und Abreise, wenn Sonderflüge ab/bis Deutschland nicht inkludiert sind
- weitere Reiseversicherungen
- Visa- oder Passgebühren (falls erforderlich)
- persönliche Ausgaben (Einkäufe, optionale Ausflüge)
- sonstige im Programm nicht genannte Leistungen

Ihr Schiff

Ihr Schiff ist die "MS EUROPA". Ausführlich stellen wir Ihnen dieses Schiff auf unseren Schiffseiten vor. Ausführliche Informationen zu diesem Schiff.
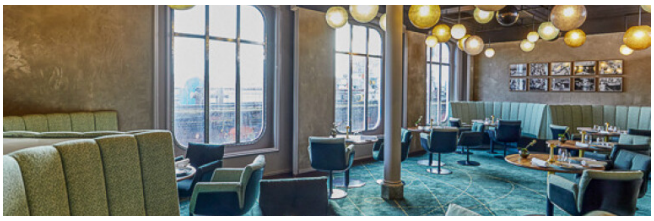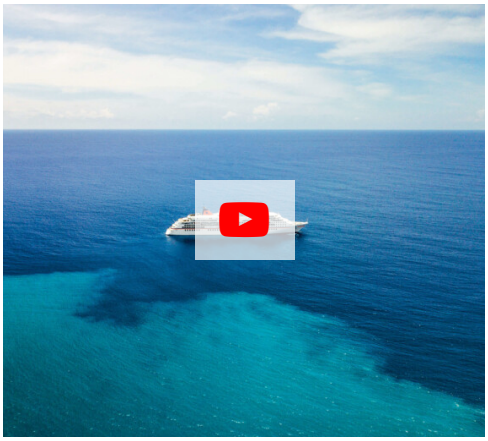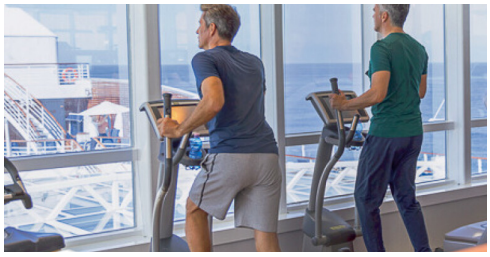
Passagiere	*Bordsprachen*	*Eisklasse*	*Special*
400	🇩🇪	**keine**	**Berlitz Cruise Award**