IHRE REISE

Expedition West- und Ostgrönland – Im Freilichtmuseum der Eiszeit

Reisetermin	*Reisedauer*	*Reederei / Schiff*
29.08.2025 - 17.09.2025	**20 Tage**	**HANSEATIC nature / Hapag-Lloyd Cruises**

Panoramakabine, KAT: 2, ca. 21 qm, Deck 4 und 5

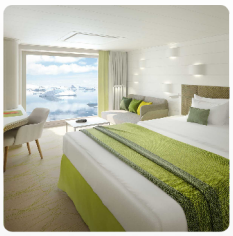

Doppelbelegung	*Einzelbelegung*
Nicht verfügbar	Nicht verfügbar

Junior Suite, KAT: 9, mit Balkon, ca. 42 qm, Deck 6 und 7

Doppelbelegung	*Einzelbelegung*
Nicht verfügbar	Nicht verfügbar

Grand Suite, KAT: 10, mit Veranda, ca. 71 qm, Deck 6 und 7

Doppelbelegung	*Einzelbelegung*
Nicht verfügbar	Nicht verfügbar

French Balcony Kabine, KAT: 5, ca. 21 qm Deck 7

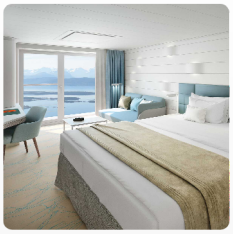

Doppelbelegung	*Einzelbelegung*
Nicht verfügbar	Nicht verfügbar

French Balcony Kabine, KAT: 3, ca. 23 qm, Deck 6

Doppelbelegung	*Einzelbelegung*
Nicht verfügbar	Nicht verfügbar

Balkonkabine, KAT: 7, ca. 27 qm, Deck 6

Doppelbelegung	*Einzelbelegung*
Nicht verfügbar	Nicht verfügbar

Balkonkabine, KAT: 8, ca. 27 qm, Deck 7

Doppelbelegung	*Einzelbelegung*
Nicht verfügbar	Nicht verfügbar

Außenkabine, KAT: 1, ca. 22 qm Deck 4-6

Doppelbelegung	*Einzelbelegung*
Nicht verfügbar	Nicht verfügbar

Balkonkabine, KAT: 6, ca. 27 qm. Deck 6 und 7

Doppelbelegung	*Einzelbelegung*
Nicht verfügbar	Nicht verfügbar

Balkonkabine, KAT: 4, ca. 27 qm, Deck 5

Doppelbelegung	*Einzelbelegung*
Nicht verfügbar	Nicht verfügbar

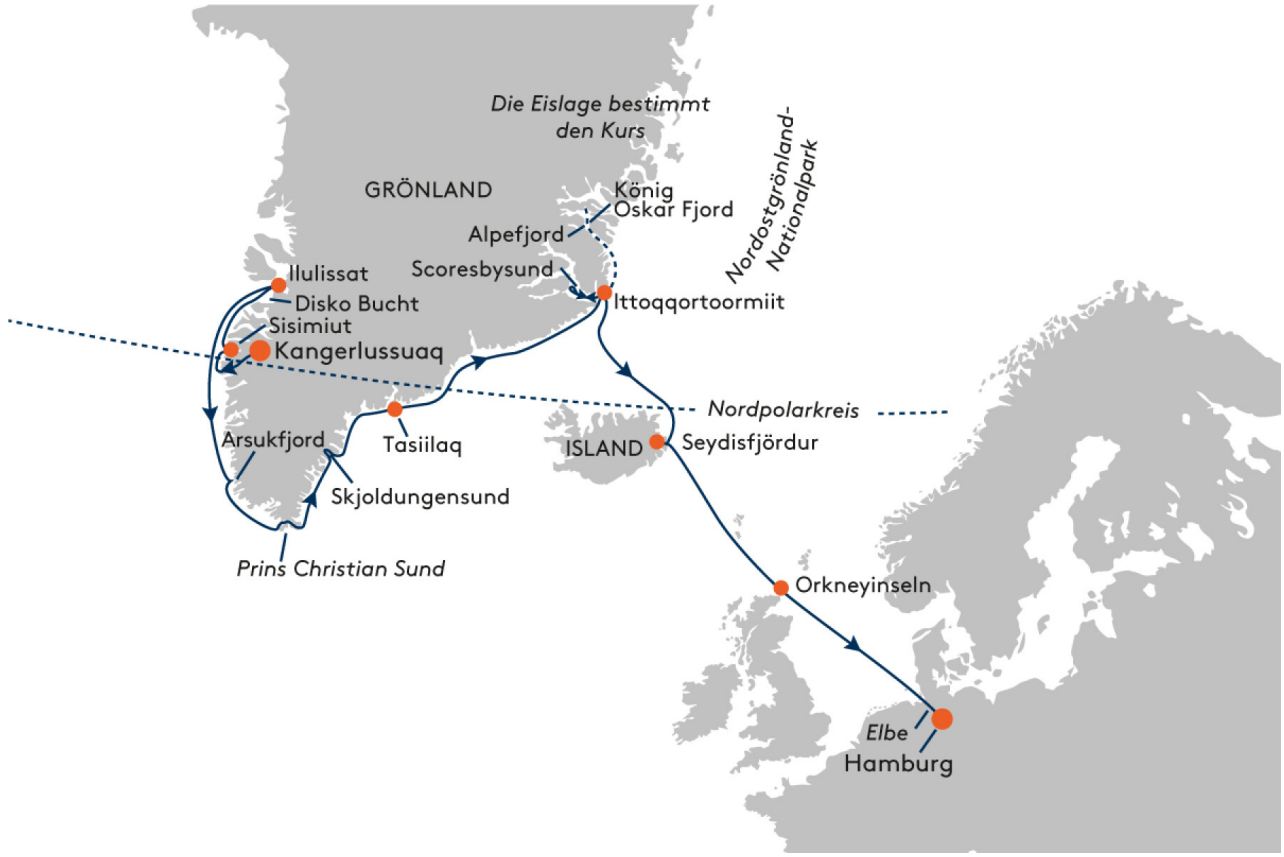

Fr., 29.08.2025	Sonderflug Zürich2 – Kangerlussuaq Kangerlussuaq/Grönland, Abfahrt 22.00 Uhr
Sa., 30.08.2025 - So., 31.08.2025	Westküste Grönlands (Sisimiut, Ilulissat, Disko Bucht) Von der Arktis bis nach Hamburg – für eine Polarreise ungewöhnlich, für Sie sehr komfortabel und vor allem eins: spektakulär! Auf flexiblem Kurs verbindet die kleine HANSEATIC nature die West- und Ostküste Grönlands. Eine Region, die so unberührt und ursprünglich erscheint, als hätte sie noch nie ein Mensch zu Gesicht bekommen. Die Faszination der Abgeschiedenheit liegt schon zu Beginn über Sisimiut, dessen Altstadt einem Museumsdorf gleicht. Eine der nördlichsten Stätten des UNESCO-Welterbes bestaunen Sie bei einer Wanderung mit Ihren Experten zum Eisfjord von Ilulissat, Geburtsort vieler Eisberge. Diese ziehen auch in der Disko Bucht alle Aufmerksamkeit auf sich. Beim Kreuzen und vom Zodiac aus beobachten Sie die gewaltigen Eisformationen, die durch die Bucht treiben.
Mo., 01.09.2025	Entspannung auf See

Di., 02.09.2025 - Mi., 03.09.2025	Arsukfjord , Fahrt durch den Prins Christian Sund (eisabhängig) Lassen Sie im Arsukfjord Ihre Blicke über die Weiten der Tundra schweifen, wo sich vielleicht Moschusochsen zeigen. Eine türkis schillernde Schönheit präsentiert die Fahrt durch den Prins Christian Sund mit einmaligen Ausblicken auf Wasserfälle, steil aufragende Felsen und Gletscher.
Do., 04.09.2025 - Do., 11.09.2025	Süd- und Ostküste Grönlands (Höhepunkte und Anlandungen je nach Wetter- und Eislage, u. a. Skjoldungensund, Tasiilaq, Ittoqqortoormiit, Scoresbysund, Nordostgrönland-Nationalpark) Wer den entlegenen Osten Grönlands kennenlernen möchte, hat nun die beste Gelegenheit dazu. Nur im späten Sommer gelten die Gewässer als befahrbar, wenn sich der dicke Packeisgürtel öffnet und eine verborgene Welt enthüllt. Bis zu 1.000 m hohe Berge bestimmen den Skjoldungensund – ideal für Wanderungen mit Ihren Experten. In nahezu unberührter Natur liegt die kleine Siedlung Tasiilaq. Hundeschlitten und der Inuit-Trommeltanz sind hier gelebte Tradition. Noch isolierter wohnt es sich in Ittoqqortoormiit inmitten einer endlosen Wildnis. Ihre Natureindrücke werden wohl nur vom Scoresbysund, dem größten Fjordsystem der Welt, übertroffen. Grönlands höchste Gebirge, beeindruckende Gletscherlandschaften und Eisberge prägen das Areal. Steile Felswände ragen Ehrfurcht einflößend empor und bilden einen rauen Hintergrund für bizarre Eisskulpturen. Vor dieser Kulisse genießen Sie immer wieder ausgiebige Wanderungen. Mit Glück zeigt sich das Polarlicht zu dieser Zeit des Jahres. Einen ganz besonderen Höhepunkt erreicht Ihre Expedition im Nordostgrönland-Nationalpark, dem größten der Erde mit rund 970.000 km2 – nur mit einem kleinen Expeditionsschiff zugänglich. Menschenleer, abgesehen von der traditionellen Sirius-Schlittenpatrouille, definieren die alpine Landschaft, Granitfelsen und Gletscher das Gefühl von Einsamkeit neu. Im Reich der Eisbären und Polarfüchse ergeben sich vom Zodiac und von Deck aus immer wieder überwältigende Perspektiven, zum Beispiel wenn die bis zu 3.000 m hohen Gebirgsflanken des Alpefjords mächtig über Ihnen thronen. Ebenso majestätisch krönt der König Oskar Fjord Ihre unvergesslichen Eindrücke – vielleicht sogar mit der Sichtung von Eisbären.
Fr., 12.09.2025	Entspannung auf See
Sa., 13.09.2025	Seydisfjördur/Island Von der Abgeschiedenheit führt der Kurs langsam zurück in die Zivilisation. Island wagt keinen Vergleich mit Grönland, sondern gewährt lieber tiefe Einblicke in das nordische Leben. Das an einem Fjord liegende Städtchen Seydisfjördur zeugt mit seinen bunten Holzhäusern vom Reichtum aus Zeiten des Heringsbooms.
So., 14.09.2025	Entspannung auf See
Mo., 15.09.2025	Kirkwall/Orkneyinseln/Großbritannien Rau, wild und mit steinalter Geschichte empfangen Sie die Orkneyinseln, wenn Sie von Kirkwall aus die historischen Schätze1 entdecken. Hier faszinieren Skara Brae, das besterhaltene prähistorische Dorf Nordeuropas, und der Ring of Brodgar von ca. 2700 v. Chr.
Di., 16.09.2025	Entspannung auf See
Mi., 17.09.2025	Hamburg, Ankunft 9.00 Uhr Individuelle Abreise

Im Preis inbegriffen

- Alle Anlandungen/Fahrten in bordeigenen Zodiacs (Einsatz der Zodiacs ist abhängig vom Zielgebiet und von behördlichen Genehmigungen)
- Erfahrene Experten verschiedener Fachgebiete begleiten jede Reise, halten Präsentationen/multimediale Vorträge, beantworten fundiert Fragen zum Fahrtgebiet und begleiten die Zodiacfahrten/Anlandungen und Wanderungen ab/bis Schiff
- Nutzung der interaktiven Ocean Academy mit individuellen Wissensformaten
- Umfangreiche Informationen zur Reise vorab, zum Beispiel zur Arktis und zur Antarktis, zur Südsee und zum Amazonas sowie Expeditionslandkarten
- In jeder Kabine: Champagner zur Begrüßung, mit alkoholfreien Getränken täglich neu gefüllte Minibar (Junior und Grand Suiten mit zusätzlicher Auswahl), Kaffeemaschine (auf Wunsche Tee), 24-Stunden-Kabinenservice
- Leihweise an Bord: ein Fernglas und zwei Sets Nordic-Walking-Stöcke direkt in der Kabine, außerdem warme Parkas, Gummistiefel, Schnorchelausrüstungen
- Umfangreiches Infotainment mit Live-Übertragung sowie Aufzeichnungen der Expertenvorträge, Vorauskamera, Seekarte, Filmen u.v.m., persönliches E-Mail-Postfach, Internetzugang via WLAN (kostenfrei für eine Stunde pro Gast und Tag, satellitenabhängig vor allem in polaren Gebieten)
- Hafen-/Destinationsinformationen (nach Verfügbarkeit) in der Kabine
- Internationale Gourmetküche als Vollpension an Bord mit Frühstück (inkl. Früh- und Spätaufsteherfrühstück), Bouillon, Nachmittagskaffee/Teezeit, Mittag- und Abendessen (abends drei Restaurants mit flexiblen Tischzeiten zur Wahl)
- Deutschsprachige Schiffs- und Expeditionsleitung sowie eine mehrheitlich deutschsprachige Servicecrew
- Hafen- und Flughafengebühren
- Stornokostenversicherung (20% Selbstbehalt) in den Tarifen PLATIN und GOLD
- Umfangreiches Sportangebot: Fitnessbereich mit Meerblick, Kursprogramm, je nach Reiseziel verschiedene zusätzliche Sportaktivitäten an Land (Personal Training gegen Aufpreis)
- OCEAN SPA mit finnischer Meerblick-Sauna, Dampfsauna sowie Ruhebereich innen/außen (Spa-Anwendungen und Friseur gegen Aufpreis)

Nicht im Preis inbegriffen

- Flugan- und Abreise, wenn Sonderflüge ab/bis Deutschland nicht inkludiert sind
- weitere Reiseversicherungen
- Visa- oder Passgebühren (falls erforderlich)
- persönliche Ausgaben (Einkäufe, optionale Ausflüge)
- sonstige im Programm nicht genannte Leistungen

Ihr Schiff

Ihr Schiff ist die "HANSEATIC nature". Ausführlich stellen wir Ihnen dieses Schiff auf unseren Schiffseiten vor. Ausführliche Informationen zu diesem Schiff.

Passagiere	*Bordsprachen*	*Eisklasse*	*Special*
199		**PC-6**	**ausfahrbare Balkone**