EISEXPEDITIONEN.de

Ihre Reiseauswahl vom 23.11.2026 21:54
Änderungen und Zwischenverkauf vorbehalten
Ihre Ansprechpartnerin: Kristina Hillemann
+49 40 4162 4811

IHRE REISE

Expedition Süd- und Mittelamerika mit Panamakanal: Dschungelabenteuer und Karibik-Zauber um den Äquator

Reisetermin	Reisedauer	Reederei / Schiff
23.03.2027 - 11.04.2027	20 Tage	HANSEATIC inspiration / Hapag-Lloyd Cruises





Außenkabine, KAT: 1, ca. 22 qm Deck 4-6



Doppelbelegung	Doppelbelegung	Einzelbelegung	Einzelbelegung
2 Personen	2 Personen	1 Person	1 Person
€ 8.988	€ 12.190	€ 16.207	€ 17.976
pro Person	pro Person	pro Person	pro Person

Panoramakabine, KAT: 2, ca. 21 qm, Deck 4 und 5



Doppelbelegung	Doppelbelegung	Einzelbelegung	Einzelbelegung
2 Personen	2 Personen	1 Person	1 Person
€ 8.988	€ 12.920	€ 17.156	€ 17.976
pro Person	pro Person	pro Person	pro Person

French Balcony Kabine, KAT: 3, ca. 23 qm, Deck 6

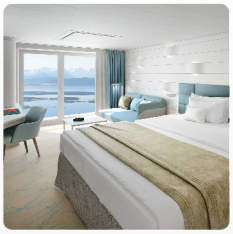

Doppelbelegung	*Doppelbelegung*	*Einzelbelegung*	*Einzelbelegung*
€ 11.004	€ 14.340	€ 19.002	€ 22.008
pro Person	pro Person	pro Person	pro Person

French Balcony Kabine, KAT: 5, ca. 21 qm Deck 7



Doppelbelegung	*Doppelbelegung*	*Einzelbelegung*	*Einzelbelegung*
€ 11.004	€ 14.690	€ 19.457	€ 22.008
pro Person	pro Person	pro Person	pro Person

Balkonkabine, KAT: 4, ca. 27 qm, Deck 5



Doppelbelegung	*Einzelbelegung*
€ 15.570	€ 22.278
pro Person	pro Person

Balkonkabine, KAT: 6, ca. 27 qm. Deck 6 und 7



Doppelbelegung	*Einzelbelegung*
€ 16.120	€ 23.048
pro Person	pro Person

Balkonkabine, KAT: 7, ca. 27 qm, Deck 6



Doppelbelegung

€ 16.640

pro Person

Einzelbelegung

€ 23.776

pro Person

Balkonkabine, KAT: 8, ca. 27 qm, Deck 7



Doppelbelegung

€ 18.220

pro Person

Einzelbelegung

€ 25.988

pro Person

Junior Suite, KAT: 9, mit Balkon, ca. 42 qm, Deck 6 und 7



Doppelbelegung

€ 21.770

pro Person

Einzelbelegung

€ 44.740

pro Person

Grand Suite, KAT: 10, mit Veranda, ca. 71 qm, Deck 6 und 7

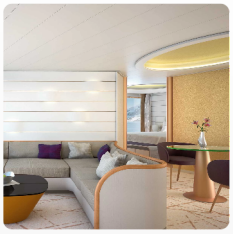

Doppelbelegung

Nicht verfügbar

Einzelbelegung

Nicht verfügbar



Di., 23.03.2027	**Callao (Lima)/Peru, Abfahrt 17.00 Uhr**
Mi., 24.03.2027	**Entspannung auf See**
Do., 25.03.2027	**Paita** In Peru steht Ihre Expedition immer wieder im Zeichen der einstigen spanischen Eroberer. Lassen Sie sich von Ihren Experten an Bord einstimmen auf die bewegende Geschichte. Stück für Stück wurden alle Territorien Perus erobert und unter spanische Herrschaft gestellt. So beeindruckt die Hafenstadt Paita, von 1578 bis 1588 spanische Hauptstadt der peruanischen Nordwestküste, noch heute durch ihr historisches, koloniales Flair.
Fr., 26.03.2027 - Sa., 27.03.2027	**Isla de la Plata/Ecuador** Im 16. Jh. ging der Freibeuter Sir Francis Drake in den pazifischen Gewässern auf Kaperfahrt – und auf der Isla de la Plata, der „Silberinsel", in Ecuador soll er einen legendären Silberschatz versteckt haben. Bei Ihrem individuellen Landgang brauchen Sie nicht lange zu suchen, um die wahre Kostbarkeit zu entdecken: eine beeindruckende Vielfalt an Wildtieren. Die skurrilen Fregattvögel und Truthahngeier, aber auch Lava-Echsen sind hier heimisch. Mit lokalen Begleitern und Ihren Experten spazieren Sie über die Insel und werden dabei mit der Vegetation dieses Trockenwaldes bekannt gemacht, der in ähnlicher Form auch auf den Galapagos-Inseln zu finden ist. Immer wieder bittet die Tierwelt zum Fototermin, vielleicht wenn Prachtfregattvögel anmutig über der Meeresbrandung kreisen oder Braunpelikane sich im Sturzflug üben. Naturbilder, die auch ohne Kamera in Ihrer Erinnerung nie verblassen werden.
So., 28.03.2027	**Entspannung auf See**

Mo., 29.03.2027	**Utria Nationalpark/Kolumbien** Im Utria Nationalpark an der Pazifik-Küste Kolumbiens verbindet sich die wilde Schönheit von Regenwald und Meer zu einem unvergleichlichen Biotop. Dieser riesige, artenreiche Park bietet eine Biodiversität, die zu den größten der Welt zählt, unter anderem mit Ameisenbären, Brüllaffen und Hirschen. Umgeben von in Nebel gehüllten Bergen und an mangrovengesäumten Flussmündungen, die sich je nach Gezeiten verändern, staunen Sie über die Flora und Fauna. Bei einem Spaziergang im Dschungel oder entlang der Lagune schärfen Ihre Experten immer wieder Ihren Blick für unvergessliche Natur- und Tierbeobachtungen. Tropische Vögel, Reptilien, Amphibien, Landsäuger – welche dieser Spezies werden Sie beobachten? Ein Exkurs in das kulturelle Erbe der hier lebenden afrokolumbianischen Gemeinden rundet Ihre Erlebnisse ab.
Di., 30.03.2027	**Tagesfahrt durch den Panamakanal** Eine der erstaunlichsten Wasserstraßen und Abkürzungen, die je von Menschen erschaffen wurden: der Panamakanal, ein Meisterwerk der Ingenieurskunst. Die Tagesfahrt durch den über 80 km langen Kanal ist die perfekte Mischung aus Natur, Technik und purem Entdeckergeist. Anstelle des neuen Teils für Containerriesen fahren Sie mit Ihrem kleinen Expeditionsschiff die enge, ursprüngliche Route des Kanals. Spüren Sie den Puls der Lebensader, wenn das Schiff an Dschungel und Mangrovenwäldern vorbeigleitet. Die Ufer sind dichter und die Schleusenkammern enger, was Ihnen einen direkten Blick auf deren Mechanik bietet. Die Überwindung der Schleusen von Miraflores, Pedro Miguel und Gatun können Sie gespannt an Bord mitverfolgen, kenntnisreich kommentiert von Ihren Experten. Es ist nicht bloß eine Durchfahrt, sondern eine nostalgische Erfahrung mit historischer Atmosphäre.
Mi., 31.03.2027	**San Blas Inseln** Auf der karibischen Seite des Panamakanals erwartet Sie das kleine San Blas mit seinen 365 bilderbuchschönen Inseln – viele davon sind unbewohnt. Weiße Strände, türkisfarbenes Wasser und sattgrüne Vegetation lassen pures Robinson-Gefühl aufkommen. Der Archipel ist die Heimat des indigenen Stammes der Kuna, die sich 1925 in Auseinandersetzungen mit der Zentralregierung ihre Autonomie innerhalb Panamas erkämpften. Die Ureinwohner leben heute auf den größeren Inseln, vorwiegend in der Nähe des Festlandes. Wegen ihres Goldschmucks werden sie als „Goldmenschen“ bezeichnet. Typisch für die Tracht der Frauen sind die farbenprächtigen Molas, kunstvolle Näharbeiten mit traditionellen Applikationen. Gewinnen Sie beim individuellen Landgang Einblicke in das Leben der Kuna, und verbringen Sie ein paar entspannte Stunden am Strand einer dieser traumhaften Inseln.
Do., 01.04.2027	**Cartagena/Kolumbien, 08.00 – 18.00 Uhr** Cartagena de Indias, wie die kolumbianische Hafenstadt im Gegensatz zum spanischen Cartagena heißt, soll nach Meinung vieler Südamerika-Kenner die schönste Altstadt des Halbkontinents besitzen. Kolumbien hat den historischen Stadtkern bereits 1959 zum nationalen Kulturerbe erklärt, seit 1984 zählt er außerdem zum UNESCO-Welterbe. Die massigen Festungsmauern, die bis heute die Altstadt umschließen, und die farbenfrohen Fassaden der Adelspaläste und Kaufmannshäuser sind einzigartig. In seinem Roman „Die Liebe in den Zeiten der Cholera“ setzte Gabriel Garcia Marquez Cartagena ein literarisches Denkmal. Entspannt auf eigenen Wegen oder auf einer Erkundungstour mit Ihren Experten machen Sie sich mit der quirligen Altstadt, der spanischen Festung San Felipe und dem Goldmuseum vertraut. In seinem Flair und seiner Architektur sind Cartagenas andalusische Wurzeln unverkennbar.
Fr., 02.04.2027	**Entspannung auf See**
Sa., 03.04.2027	**Bonaire/Niederländische Antillen, 09.00 – 19.00 Uhr** Bonaire, die zweitgrößte der karibischen ABC-Inseln, bietet eine Mischung aus farbenfroher Natur und faszinierender Unterwasserwelt. Der Name seiner Hauptstadt Kralendijk bedeutet übersetzt „Korallendeich“, was auf die fantastische Korallenwelt verweist, die sich vor der Küste im Bonaire National Marine Park erstreckt. Während der hügelige Norden der Insel mit exotischen Vogelarten und tropischer Vegetation im Washington-Slagbaai-Nationalpark beeindruckt, zieht das Pekelmeer Flamingo Sanctuary im flachen Süden mit einer der größten Flamingokolonien der Welt Naturliebhaber an. Bonaire ist ein Paradies für Schnorchler und Entdecker gleichermaßen.
So., 04.04.2027	**Entspannung auf See**

Mo., 05.04.2027	**Bequia/St. Vincent und die Grenadinen** Die kleine Karibik-Insel Bequia hat sich ihre gelassene, freundliche Atmosphäre bewahrt. Hier ticken die Uhren scheinbar langsamer, so gibt es erst seit den 1970er-Jahren Strom und Telefon. Für internationales Flair sorgt Port Elizabeth: Bummeln Sie entspannt durch den Hauptort mit seinem beliebten Yachthafen, der zugleich Ausgangspunkt für Segeltörns in die Inselwelt der Grenadinen ist. Bequia ist ein Mekka des Segelsports, auch in Miniaturform: Jedes Jahr zu Ostern findet hier eine Regatta der Miniatursegler statt, für die es zahlreiche Werkstätten für Modellschiffe gibt. Die Insel bietet für jeden etwas – vom kleinen Gemüsemarkt über den Mount Pleasant mit seiner weiten Aussicht bis hin zu einer Aufzuchtstation für Meeresschildkröten. Oder Sie genießen einfach einen Strandtag im weißen Sand einer geschützten Bucht vor der Kulisse des türkisfarbenen Meeres.
Di., 06.04.2027	**Tobago/Trinidad und Tobago, 08.00 – 20.00 Uhr** Tobagos Hauptstadt Scarborough öffnet das Tor zur Erkundung des Inselstaates Trinidad und Tobago, der für seine tropischen Landschaften und seine kulturelle Einzigartigkeit bekannt ist. Während die größere Insel Trinidad mit weißen Sandstränden und faszinierenden Tieren wie Lederschildkröten und Scharlachibissen lockt, besticht Tobago mit üppigem Regenwald und gebirgiger Natur. Der karibische Rhythmus des Calypso, dessen Wurzeln mehrere Jahrhunderte zurückreichen, durchdringt die gesamte Insel und macht das Lebensgefühl von Trinidad und Tobago so besonders.
Mi., 07.04.2027 - Do., 08.04.2027	**Entspannung auf See**
Fr., 09.04.2027	**Ile Royale/Iles du Salut/Franz.-Guayana** Die felsige Ile Royale empfängt Sie mit einer Mischung aus brasilianischem Regenwald und karibischer Palmenlandschaft als filmreife Kulisse. Bis 1951 wurde sie als französische Strafkolonie genutzt – berühmt durch das Buch „Papillon“ von Henri Charrière und dessen Verfilmung von 1973 mit Steve McQueen und Dustin Hoffman. Die Insel lädt Sie zu einer spannenden Zeitreise ein – vom Ankommen mit dem Zodiac an der alten Anlandestelle, die einst von den Häftlingen erbaut wurde, bis zum Blick in die von der Vegetation überwucherten Zellenblöcke. Genießen Sie die Freiheit, dieses abgeschiedene Eiland individuell zu erkunden. Kein Film wird es mit den Eindrücken aufnehmen können, die Sie auf Ihrer Expedition sammeln werden.
Sa., 10.04.2027	**Entspannung auf See**
So., 11.04.2027	**Icoaraci (Belem)/Brasilien, Ankunft 06.00 Uhr**

Im Preis inbegriffen

- Alle Anlandungen/Fahrten in bordeigenen Zodiacs (Einsatz der Zodiacs ist abhängig vom Zielgebiet und von behördlichen Genehmigungen)
- Erfahrene Experten verschiedener Fachgebiete begleiten jede Reise, halten Präsentationen/multimediale Vorträge, beantworten fundiert Fragen zum Fahrtgebiet und begleiten die Zodiacfahrten/Anlandungen und Wanderungen ab/bis Schiff
- Nutzung der interaktiven Ocean Academy mit individuellen Wissensformaten
- Umfangreiche Informationen zur Reise vorab, zum Beispiel zur Arktis und zur Antarktis, zur Südsee und zum Amazonas sowie Expeditionslandkarten
- In jeder Kabine: Champagner zur Begrüßung, mit alkoholfreien Getränken täglich neu gefüllte Minibar (Junior und Grand Suiten mit zusätzlicher Auswahl), Kaffeemaschine (auf Wunsch Tee), 24-Stunden-Kabinenservice
- Leihweise an Bord: ein Fernglas und zwei Sets Nordic-Walking-Stöcke direkt in der Kabine, außerdem warme Parkas, Gummistiefel, Schnorchelausrüstungen
- Umfangreiches Infotainment mit Live-Übertragung sowie Aufzeichnungen der Expertenvorträge, Vorauskamera, Seekarte, Filmen u.v.m., persönliches E-Mail-Postfach, Internetzugang via WLAN (kostenfrei für eine Stunde pro Gast und Tag, satellitenabhängig vor allem in polaren Gebieten)
- Hafen-/Destinationsinformationen (nach Verfügbarkeit) in der Kabine
- Internationale Gourmetküche als Vollpension an Bord mit Frühstück (inkl. Früh- und Spätaufsteherfrühstück), Bouillon, Nachmittagskaffee/Teezeit, Mittag- und Abendessen (abends drei Restaurants mit flexiblen Tischzeiten zur Wahl)
- Ausgewählte Softdrinks
- Hafen- und Flughafengebühren
- Umfangreiches Sportangebot: Fitnessbereich mit Meerblick, Kursprogramm, je nach Reiseziel verschiedene zusätzliche Sportaktivitäten an Land (Personal Training gegen Aufpreis)
- OCEAN SPA mit finnischer Meerblick-Sauna, Dampfsauna sowie Ruhebereich innen/außen (Spa-Anwendungen und Friseur gegen Aufpreis)

Nicht im Preis inbegriffen

- Flugan- und Abreise, wenn Sonderflüge ab/bis Deutschland nicht inkludiert sind
- weitere Reiseversicherungen
- Visa- oder Passgebühren (falls erforderlich)
- persönliche Ausgaben (Einkäufe, optionale Ausflüge)
- sonstige im Programm nicht genannte Leistungen
- Anreisepaket Callao: 1.390 €
- Abreisepaket Belem: 1.850 €

Ihr Schiff

Ihr Schiff ist die "HANSEATIC inspiration". Ausführlich stellen wir Ihnen dieses Schiff auf unseren Schiffseiten vor. Ausführliche Informationen zu diesem Schiff.

Passagiere	*Bordsprachen*	*Eisklasse*	*Special*
199		**PC-6**	**international**

