IHRE REISE

Entdeckungsreise nach Grönland – Von Reykjavik nach Nuuk

Reisetermin	*Reisedauer*	*Reederei / Schiff*
02.06.2026 - 15.06.2026	**14 Tage**	**MS Fridtjof Nansen / HX Hurtigruten Expeditions**

AUSSENKABINE, KAT: RR 19-23M² DECK 4 & 5

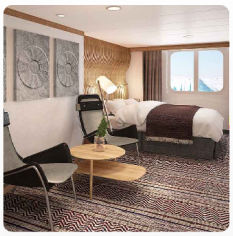

Doppelbelegung

€ 8.575

pro Person

Einzelbelegung

€ 8.835

pro Person

AUSSENKABINE SUPERIOR MIT BALKON, KAT: XTD 15-19M², DECK 7 & 8

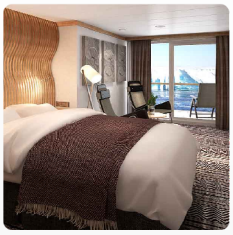

Doppelbelegung

€ 12.168

pro Person

AUSSENKABINE SUPERIOR MIT BALKON ROLLSTUHLGERECHT, KAT: XY 17-19M², DECK 7

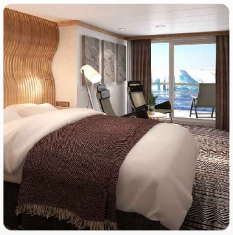

Doppelbelegung

€ 12.168

pro Person

AUSSENKABINE SUPERIOR MIT BALKON, KAT: XT 15-19M², DECK 7 & 8

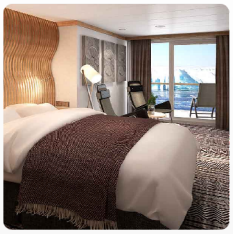

Doppelbelegung	*Einzelbelegung*
€ 12.168 pro Person	€ 12.428 pro Person

SUITE MIT BALKON KAT: ME 20-28M², DECK 8 & 9

Doppelbelegung	*Einzelbelegung*
€ 12.168 pro Person	€ 12.428 pro Person

SUITE OHNE BALKON KAT: MF 22M², DECK 7

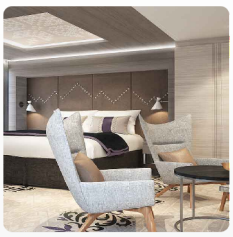

Doppelbelegung

€ 13.570 pro Person

SUITE MIT BALKON KAT: MD 35M², DECK 7

Doppelbelegung

€ 15.761 pro Person

SUITE OHNE BALKON KAT: MB 44M², DECK 5

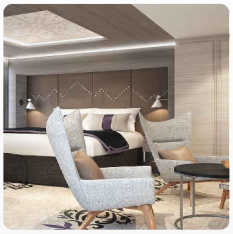

Doppelbelegung

€ 17.777

pro Person

SUITE MIT BALKON KAT: MC 20-30M², WHIRLPOOL, DECK 8 & 9

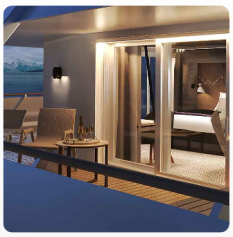

Doppelbelegung

€ 19.003

pro Person

SUITE MIT BALKON KAT: MA 46-48M², DECK 8

Doppelbelegung

€ 24.173

pro Person

AUSSENKABINE SUPERIOR, KAT: TY ROLLSTUHLGERECHT 22M², DECK 5

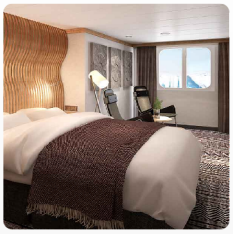

Doppelbelegung

Nicht verfügbar

AUSSENKABINE SUPERIOR, KAT: TT 24-27M², DECK 4 & 5

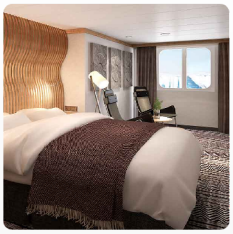

Doppelbelegung

Nicht verfügbar

AUSSENKABINE SUPERIOR MIT BALKON, KAT: XTJ 18M², EINGESCHRAENKTE SICHT, DECK 7

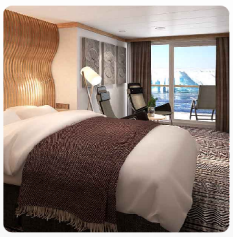

Doppelbelegung

Nicht verfügbar

Einzelbelegung

Nicht verfügbar

MS Fridtjof Nansen Garantie Außenkabine

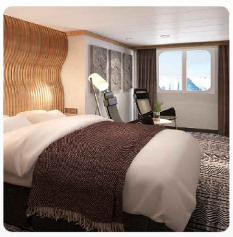

Doppelbelegung

Nicht verfügbar

Einzelbelegung

Nicht verfügbar

GARANTIESUITE USPS

Doppelbelegung

Nicht verfügbar

Einzelbelegung

Nicht verfügbar

SUPERIOR GARANTIEAUßENKABINE SUPERIOR USPX

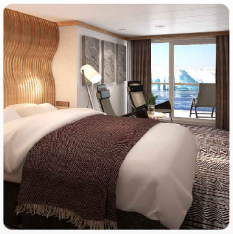

Doppelbelegung	*Einzelbelegung*
Nicht verfügbar	Nicht verfügbar

MS Fridtjof Nansen Garantie Suite

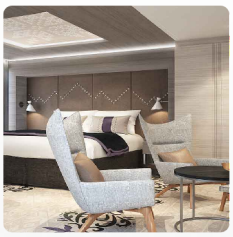

Doppelbelegung	*Einzelbelegung*
Nicht verfügbar	Nicht verfügbar

MS Fridtjof Nansen Garantie Außenkabine Superior (mit Balkon) teilweise eingeschränkte Sicht

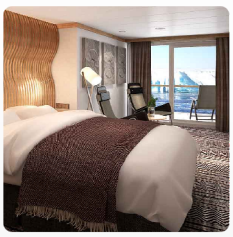

Doppelbelegung	*Einzelbelegung*
Nicht verfügbar	Nicht verfügbar

MS Fridtjof Nansen Polar Außenkabine, Kategorie RS

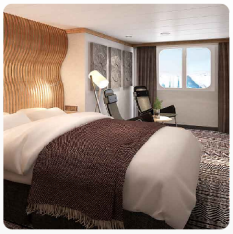

Doppelbelegung	*Einzelbelegung*
Nicht verfügbar	Nicht verfügbar

GARANTIEAUßENKABINE USPO 19-23M²

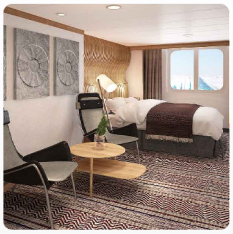

Doppelbelegung	*Einzelbelegung*
Nicht verfügbar	Nicht verfügbar

Tag 1: Reykjavík

REYKJAVÍK

Entdecken Sie die nördlichste Hauptstadt der Welt

Ihr Abenteuer beginnt in Reykjavík.

Die isländische Hauptstadt strotzt nur so vor Kunst, Kultur und Geschichte – es lohnt sich in jedem Fall, sich die Zeit zu nehmen, sich hier eingehender umzusehen.

Machen Sie einen Spaziergang entlang des Laugavegur, der Haupteinkaufsstraße mit ihren vielen Boutiquen und Outdoor-Geschäften, oder statten Sie der architektonisch beeindruckenden Hallgrímskirkja-Kirche

und dem Reykjavík Art Museum einen Besuch ab.

Sofern es Ihre Zeit erlaubt, empfehlen wir Ihnen, ein Vorprogramm bei uns zu buchen und einige der Naturhighlights Islands zu entdecken, bevor Ihre Seereise beginnt.

Tag 2–3: Durchquerung der Dänemarkstraße

DURCHQUERUNG DER DÄNEMARKSTRASSE

Auf den Spuren der Wikinger

Wir nehmen Kurs auf Grönland und überqueren dabei die Dänemarkstraße. Diese Route wurde einst vom Wikinger Erik dem Roten genutzt, dem die erste europäische Besiedlung Grönlands zugeschrieben wird. Mit etwas Glück können unterwegs sogar Wale gesichtet werden – halten Sie also Ausschau.

Während unserer zweitägigen Überfahrt haben Sie ausreichend Zeit, das Schiff und alle Annehmlichkeiten an Bord kennenzulernen. Gleichzeitig hält das Expeditionsteam Vorträge über den respektvollen Umgang mit empfindlichen Naturräumen und indigenen arktischen Gemeinschaften. Jetzt ist auch der Moment, um Ausflüge zu buchen oder vielleicht ein paar Worte Grönländisch zu lernen.

In erster Linie jedoch ist dies eine Zeit der Einstimmung und des Genusses. Genießen Sie köstliche Mahlzeiten in den Bordrestaurants, lauschen Sie faszinierenden Vorträgen und entspannen Sie sich auf unserem komfortablen Schiff. Je näher wir Grönland oder Kalaallit Nunaat, wie es auch genannt wird, kommen, desto größer werden Vorfreude und Aufregung, denn schließlich naht der Beginn Ihres großen Abenteuers!

Tag 4–7: South Greenland

EXPEDITIONSTAGE IN SÜDGRÖNLAND

Tauchen Sie ein ins Abenteuer

In den nächsten vier Tagen werden wir das Labyrinth aus Fjorden, Wasserstraßen und Inseln in dieser spektakulären und wilden Region so erkunden, wie es für eine echte Expedition üblich ist. Wo und wann wir Anlandungsversuche unternehmen werden, hängt im Wesentlichen von den Wetter- und Eisverhältnissen vor Ort ab. Der Kapitän und das Expeditionsteam sind an die hier herrschenden Bedingungen gewöhnt und wissen sehr genau, welche Orte sich am besten erkunden lassen.

Während unserer Anlandungen, Ausflüge und Aktivitäten werden wir altnordische Ruinen besichtigen, in majestätische Fjorde einfahren, die von wunderschön geformten, in der Sonne glitzernden Eisbergen übersät sind, und malerische kleine Städte besuchen. Möglicherweise unternehmen Sie eine Anlandung in der farbenfrohen und beschaulichen Siedlung Qaqortoq mit ihrem schönen See, oder Sie besuchen den Hof von Erik dem Roten in Brattahlíð und bestaunen einfach die spektakulären Berglandschaften der malerischen Südfjorde.

Wenn Sie auf Erkundungstour gehen, werden Sie die zerklüfteten Gebirgsketten Südgrönlands sehen, die sich hoch über grüne Wiesen und Fjorde erheben. Es ist eine Landschaft, die über Milliarden von Jahren von Eis und der Witterung geformt wurde. Die Nordmänner siedelten sich hier vor über tausend Jahren an – doch die harten Lebensbedingungen führten schließlich dazu, dass sie die Region nach nur vier Jahrhunderten wieder verließen. Heute können Sie in dieser weiten und größtenteils unbesiedelten Wildnis ein Gefühl der Ruhe genießen, wie man es in der modernen Welt nur noch selten findet. Entspannen Sie sich also, genießen Sie die Natur und finden Sie heraus, was diese Region so besonders macht.

Tag 8–10:
Südwestgrönland

AUF EXPEDITION IN SÜDWEST-GRÖNLAND

Fjorde, Gletscher und verlassene Bergbaustädte

Der Küstenabschnitt zwischen den Fjordsystemen Südgrönlands und Nuuk ist so wild und unberührt, wie man es sich nur vorstellen kann. Weite Distanzen trennen die wenigen verstreuten Siedlungen. Und obwohl das Klima nach arktischen Maßstäben noch als mild gilt, ist die Topografie rau – geprägt von hohen, teils eisbedeckten Gebirgsketten und tief eingeschnittenen, türkisfarbenen Fjorden. Da es kaum geschützte Wasserwege im Landesinneren gibt, war das Reisen in dieser Region seit jeher eine Herausforderung. Und daran hat sich bis heute nichts geändert. Hier regiert allein Mutter Natur, was bedeutet, dass diese Region der perfekte Ort für moderne Abenteurer und Entdecker ist.

Auf unserem Weg in Richtung Norden lernen wir, immer angepasst an die örtlichen Gegebenheiten, die Landschaften des sogenannten Mellembygden kennen – der mittleren Siedlung der nordischen Siedler. Wir werden auch nach der verlassenen Geisterstadt Ivittuut Ausschau halten. Es handelt sich um eine ehemalige Bergbaustadt, in der das in früheren Zeiten so wichtige Mineral Kryolith abgebaut wurde. Heute jedoch leben hier nur noch scheue Moschusochsen. Auch in große Fjorde werden wir einfahren – diese wurden über Jahrtausende von massiven Gletschern geformt, die sich von den Eiskappen der Berge bis ins Tal hinabschieben.

Die Tierwelt gedeiht in dieser abgelegenen Region. Begleiten Sie unser Expeditionsteam bei Beobachtungen der Tierwelt – an Bord oder an Land – und halten Sie Kamera und Fernglas bereit: für Seevögel, Brutkolonien und Wale, die sich auf offener See Nahrung suchen. Mit etwas Glück können wir sogar einige der wenigen Herden von Moschusochsen sehen, die an der westgrönländischen Küste leben.

Tag 11–12:
Der Nuuk-Fjord

IN DIE TIEFEN DES NUUK-FJORDS

Halten Sie Ausschau nach Wildtieren und tauchen Sie in die Geschichte ein

Machen Sie sich bereit, ein beeindruckendes Fjordsystem zu erkunden. Der lokale Name für dieses Gebiet ist Nuup Kangerlua. Die Fjorde rund um Nuuk breiten sich wie ein Netzwerk miteinander verbundener Wasserwege aus. Überragt wird dieses System von der Halbinsel Kangiussap Nunaa und der Eiskappe, insbesondere im sogenannten Nuuk-Isfjord.

Dies ist das Land der alten nordischen Westsiedlung, das nördlichste Gebiet, das die Wikinger im Mittelalter kolonisierten. Hier, in Nuup Kangerlua, trafen die Nachfahren der Wikinger wahrscheinlich erstmals auf das Volk der Thule.

Die Fjorde sind hier und da gesäumt von altnordischen Ruinen und kleinen Siedlungen der Inuit. Einige sind verlassen, wie das malerische Qornoq, während andere wie Kapisillit mit seinen 88 Einwohnern noch immer bestehen. Die relative Nähe zu Nuuk täuscht ein wenig darüber hinweg, dass die Gemeinden entlang des Nuup Kangerlua bis vor kurzem so isoliert waren wie kein anderer Ort in Grönland.

In den nächsten zwei Tagen werden wir, abhängig von Wetter und Eis, das Fjordsystem erkunden und die sich ständig verändernden Berglandschaften auf uns wirken lassen. Wir werden auch versuchen, die eisigen Quellgebiete des Nuup Kangerlua zu erreichen und eines der Dörfer zu besuchen. Dabei halten wir stets nach Möglichkeiten für Naturlandungen, Expeditionsbootfahrten und Tierbeobachtungen Ausschau.

Tag 13:

NUUK – DER ABSCHLUSS UNSERER EXPEDITION

Eine kleine Hauptstadt in einer grandiosen Umgebung

Wenn wir heute in Nuuk ankommen, müssen Sie sich von MS Fridtjof Nansen, der Besatzung, dem Expeditionsteam und den neuen Freunden verabschieden, die Sie während Ihrer Reise gewonnen haben. Die lebhafte Hauptstadt Grönlands wird Ihnen im Vergleich zu allen anderen Städten des Landes, die Sie in den letzten Wochen besucht haben, wie eine Weltstadt vorkommen. Wenn Ihnen vor Ihrer Heimreise noch Zeit bleibt, können Sie nun noch einen Blick auf das moderne Grönland werfen.

Dann fliegen Sie für eine Nacht zurück nach Kopenhagen – mit vielen tollen Erinnerungen im Gepäck, die Sie noch lange begleiten werden.

Tag 14:

ZURÜCK NACH KOPENHAGEN

Noch einmal in die dänische Hauptstadt

Die Reise endet in Kopenhagen, wo Sie sich noch einmal auf Erkundungstour begeben können.

Die gemeinsame Geschichte von Dänemark und Grönland dürfte Ihnen mittlerweile ja recht vertraut sein. Nun können Sie die Ecken der Stadt erkunden, die Ihnen bislang entgangen sind. Falls Sie vor Ihrer Heimreise noch ein wenig baden möchten, finden sich ganz in der Nähe des Flughafens außerdem einige schöne Strände.

Im Preis inbegriffen

Flüge

- Flug in der Economy Class von Nuuk nach Kopenhagen nach der Expeditionskreuzfahrt

Transfers

- Transfer vom Schiff zum Flughafen in Nuuk
- Je nach Hotelstandort nur Gepäcktransfer oder Bustransfer vom Flughafen zum Hotel in Kopenhagen nach der Expeditionskreuzfahrt

Hotel

- Übernachtung (inklusive Frühstück) in Kopenhagen nach der Expeditionskreuzfahrt

Expeditions-Seereise

- Aufenthalt in einer Kabine Ihrer Wahl
- Täglich Morgen-, Mittag- und Nachtessen
- Wein, Bier und Spirituosen zu den Mahlzeiten sind den ganzen Tag über und in der Nacht erhältlich (vorbehaltlich der Schankgesetze, ausgenommen Premium-Getränke)
- Kaffee, Tee und Softdrinks den ganzen Tag
- Gehobene Küche im Restaurant Lindstrøm für Gäste unserer Suiten inbegriffen
- Nachfüllbare Trinkflasche von Ocean Bottle
- Wind- und regenabweisende Jacke
- Professionelle Fotos von Ihrer Reise von unserem Bordfotografen
- Kostenloses WLAN. Streaming wird allerdings nicht unterstützt
- Nutzung von Sauna, Whirlpools, Pool, Fitnessraum, Lounges und mehr
- Trinkgeld inbegriffen. Fantastischer Service ist bei Hurtigruten Expeditions Standard. Wenn Sie jedoch zusätzlich ein Dankeschön hinterlassen möchten, ist dies selbstverständlich jederzeit willkommen
- Im Reisepreis enthaltene Aktivitäten

Landausflüge

- Begleitete Anlandungen mit kleinen Expeditionsbooten
- Verleih von Stiefeln, Wanderstöcken und anderen benötigten Ausrüstungsgegenständen für Aktivitäten. In Ihren Hurtigruten Expeditions Reiseunterlagen finden Sie eine empfohlene Packliste.
- Wertvolle Tipps und Hilfestellungen von unserem Bordfotografen

Aktivitäten an Bord

- Vertiefende Vorträge und Diskussionen, die von Experten des Expeditionsteams gehalten werden
- Das Expeditionserlebnis ist auch in deutscher Sprache verfügbar oder wird ggf. ins Deutsche übersetzt
- Voller Zugang zum schiffseigenen Science Center
- Im Rahmen unseres wissenschaftlichen Forschungsprogramms können sich die Gästen an laufenden Projekten beteiligen.
- Ein Bordfotograf versorgt unsere Gäste mit Tipps und Tricks für die besten Landschafts- und Tierfotos.
- Tägliches Zusammentreffen mit der Besatzung zur Vorbereitung auf den kommenden Tag

Anmerkungen

- Alle geplanten Aktivitäten unterliegen den Wetter- und Eisbedingungen
- Bei Ausflügen und Aktivitäten sind Änderungen vorbehalten
- Bitte stellen Sie sicher, dass Sie alle Bestimmungen für die Einreise und das Boarding erfüllen

- Trinkgelder werden nicht erwartet
- Abhängig von der Ankunftszeit Ihres Fluges kann eine zusätzliche Übernachtung erforderlich sein (nicht im Reisepreis inbegriffen)

Nicht im Preis inbegriffen

- Internationale Flüge
- Zusätzliche Übernachtung(en), sofern aufgrund der Abflugzeit Ihres internationalen Fluges erforderlich
- Reiseversicherung
- Gepäckverladung
- Optionale Landausflüge unter der Leitung unserer lokalen Partner
- Optionale Aktivitäten in kleinen Gruppen mit unserem Expeditionsteam
- Optionale Behandlungen im Spa- und Wellnessbereich an Bord

Ihr Schiff

Ihr Schiff ist die "MS Fridtjof Nansen". Ausführlich stellen wir Ihnen dieses Schiff auf unseren Schiffseiten vor. Ausführliche Informationen zu diesem Schiff.
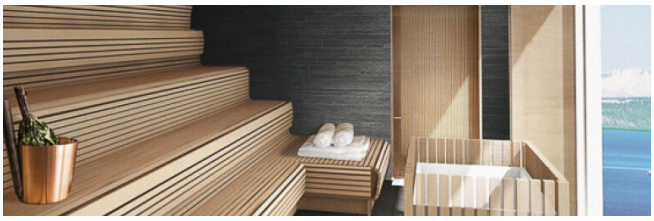
Passagiere	*Bordsprachen*	*Eisklasse*	*Special*
500		**PC-6**	**Hybrid-Technologie**