EISEXPEDITIONEN.de

Ihre Reiseauswahl vom 24.11.2026 02:43
Änderungen und Zwischenverkauf vorbehalten
Ihre Ansprechpartnerin: Kristina Hillemann
+49 40 4162 4811

IHRE REISE

Papageitaucher & Klippenreiche Inselwelten des Nordens

Reisetermin	*Reisedauer*	*Reederei / Schiff*
20.05.2027 - 31.05.2027	**12 Tage**	**Silver Wind / Silversea**

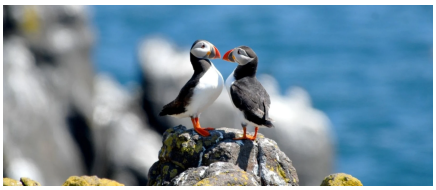



Vista Suite



Doppelbelegung	*Einzelbelegung*
~~11.200~~	~~22.400~~
€ 9.520	**€ 19.040**
pro Person	pro Person

Classic Veranda Suite

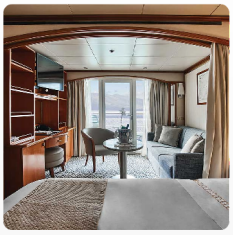

Doppelbelegung	*Einzelbelegung*
~~12.500~~	~~25.000~~
€ 10.625	**€ 21.250**
pro Person	pro Person

Deluxe Veranda Suite



Doppelbelegung	*Einzelbelegung*
~~13.050~~	~~26.100~~
€ 11.093	**€ 22.185**
pro Person	pro Person

Medallion Suite



Doppelbelegung

~~15.750~~
€ 13.388
pro Person

Einzelbelegung

~~31.500~~
€ 26.775
pro Person

Royal Suite



Doppelbelegung

~~22.800~~
€ 19.380
pro Person

Einzelbelegung

~~45.600~~
€ 38.760
pro Person

Grand Suite



Doppelbelegung

~~25.300~~
€ 21.505
pro Person

Einzelbelegung

~~50.600~~
€ 43.010
pro Person

Owner's Suite

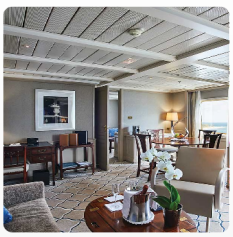

Doppelbelegung

~~26.250~~
€ 22.313
pro Person

Einzelbelegung

~~52.500~~
€ 44.625
pro Person

Silver Suite		
	*Doppelbelegung*	*Einzelbelegung*
	Nicht verfügbar	Nicht verfügbar



20.05.2027	Edinburgh (Leith)
21.05.2027	Isle of May
22.05.2027	Farne Islands

23.05.2027	Fair Isle, Scotland
24.05.2027	Lerwick, Shetland Islands, Scotland
25.05.2027	Rituvik
26.05.2027	Rituvik
27.05.2027	Boreray Island cruising
28.05.2027	Loch Ewe
29.05.2027	Iona
30.05.2027	Belfast
31.05.2027	Dublin

Im Preis inbegriffen
Unabhängig vom gebuchten Tarif

- Kreuzfahrt in der gebuchten Kabinenkategorie
- Geführte Zodiac-, Land- und Seetouren sowie Aktivitäten unter der Leitung des Expeditions-Teams
- Parka (auf Polarexpeditionskreuzfahrten)
- Fachkundige Lektoren und/oder Kreuzfahrtberater
- Persönlicher Butler-Service für alle Suiten
- Unbegrenzt kostenloses WiFi
- Speisen: Auswahl an Restaurants, abwechslungsreiche Küche, freie Platzwahl
- Getränke in der Suite und auf dem gesamten Schiff – Champagner, auserlesene Weine und hochwertige Spirituosen
- Essen in der Suite und 24-Stunden Zimmerservice
- Gehobene Unterhaltung an Bord
- Sämtliche Trinkgelder an Bord

ALL-INCLUSIVE PLUS TARIF

- Guthaben für Landausflüge (nur Hochseereisen)
- Rückerstattbare Anzahlung
- Flexibler Stornierungsplan
- Silversea Preisgarantie
- Flug, Hotel, Transfers, Landausflüge und Landprogramme mit Silversea zubuchbar

ALL-INCLUSIVE TARIF

- Nicht erstattbare Anzahlung
- Flexibler Stornierungsplan
- Flug, Hotel, Transfers, Landausflüge und Landprogramme mit Silversea zubuchbar

LAST-MINUTE TARIF

- Verfügbar für ausgewählte Reisen ab 5 Monaten vor Abfahrtsdatum
- Vollständige Zahlung bei Buchung erforderlich
- Flug, Hotel, Transfers, Landausflüge und Landprogramme mit Silversea zubuchbar

Nicht im Preis inbegriffen

- Transfers
- internationale Flüge
- Reiseversicherungen
- Visa- oder Passgebühren (falls erforderlich)
- persönliche Ausgaben (Einkäufe, optionale Ausflüge)
- sonstige im Programm nicht genannte Leistungen

Ihr Schiff

Ihr Schiff ist die "Silver Wind". Ausführlich stellen wir Ihnen dieses Schiff auf unseren Schiffseiten vor. Ausführliche Informationen zu diesem Schiff.

Passagiere	*Bordsprachen*	*Eisklasse*	*Special*
254		**1C**	**All-Inclusive**









