EISEXPEDITIONEN.de

Ihre Reiseauswahl vom 24.11.2026 02:28
Änderungen und Zwischenverkauf vorbehalten
Ihre Ansprechpartnerin: Kristina Hillemann
+49 40 4162 4811

IHRE REISE

Inselwelten des Nordatlantiks: Von Irland bis zu den Färöern

Reisetermin	*Reisedauer*	*Reederei / Schiff*
09.05.2027 - 20.05.2027	**12 Tage**	**Silver Wind / Silversea**



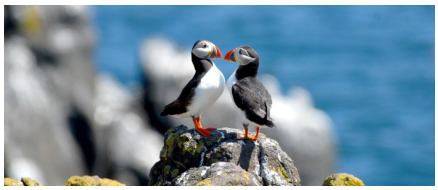

Vista Suite



Doppelbelegung	*Einzelbelegung*
Nicht verfügbar	Nicht verfügbar

Classic Veranda Suite

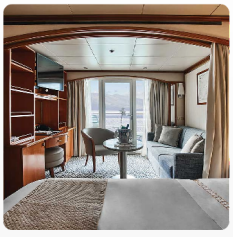

Doppelbelegung	*Einzelbelegung*
Nicht verfügbar	Nicht verfügbar

Deluxe Veranda Suite



Doppelbelegung	*Einzelbelegung*
Nicht verfügbar	Nicht verfügbar

Owner's Suite

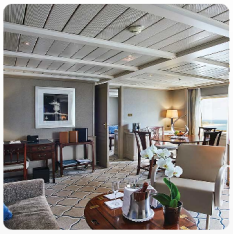

Doppelbelegung	*Einzelbelegung*
Nicht verfügbar	Nicht verfügbar

Medallion Suite



Doppelbelegung	*Einzelbelegung*
Nicht verfügbar	Nicht verfügbar

Royal Suite



Doppelbelegung	*Einzelbelegung*
Nicht verfügbar	Nicht verfügbar

Silver Suite



Doppelbelegung	*Einzelbelegung*
Nicht verfügbar	Nicht verfügbar

Grand Suite



Doppelbelegung	*Einzelbelegung*
Nicht verfügbar	Nicht verfügbar



09.05.2027	Dublin
10.05.2027	Belfast
11.05.2027	Boreray Island cruising

12.05.2027	Iona
13.05.2027	Shiant Islands, Scotland
14.05.2027	Rituvik
15.05.2027	Rituvik
16.05.2027	Lerwick, Shetland Islands, Scotland
17.05.2027	Fair Isle, Scotland
18.05.2027	Farne Islands
19.05.2027	Isle of May
20.05.2027	Edinburgh (Leith)

Im Preis inbegriffen
Unabhängig vom gebuchten Tarif

- Kreuzfahrt in der gebuchten Kabinenkategorie
- Geführte Zodiac-, Land- und Seetouren sowie Aktivitäten unter der Leitung des Expeditions-Teams
- Parka (auf Polarexpeditionskreuzfahrten)
- Fachkundige Lektoren und/oder Kreuzfahrtberater
- Persönlicher Butler-Service für alle Suiten
- Unbegrenzt kostenloses WiFi
- Speisen: Auswahl an Restaurants, abwechslungsreiche Küche, freie Platzwahl
- Getränke in der Suite und auf dem gesamten Schiff – Champagner, auserlesene Weine und hochwertige Spirituosen
- Essen in der Suite und 24-Stunden Zimmerservice
- Gehobene Unterhaltung an Bord
- Sämtliche Trinkgelder an Bord

ALL-INCLUSIVE PLUS TARIF

- Guthaben für Landausflüge (nur Hochseereisen)
- Rückerstattbare Anzahlung
- Flexibler Stornierungsplan
- Silversea Preisgarantie
- Flug, Hotel, Transfers, Landausflüge und Landprogramme mit Silversea zubuchbar

ALL-INCLUSIVE TARIF

- Nicht erstattbare Anzahlung
- Flexibler Stornierungsplan
- Flug, Hotel, Transfers, Landausflüge und Landprogramme mit Silversea zubuchbar

LAST-MINUTE TARIF

- Verfügbar für ausgewählte Reisen ab 5 Monaten vor Abfahrtsdatum
- Vollständige Zahlung bei Buchung erforderlich
- Flug, Hotel, Transfers, Landausflüge und Landprogramme mit Silversea zubuchbar

Nicht im Preis inbegriffen

- Transfers
- internationale Flüge
- Reiseversicherungen
- Visa- oder Passgebühren (falls erforderlich)
- persönliche Ausgaben (Einkäufe, optionale Ausflüge)
- sonstige im Programm nicht genannte Leistungen

Ihr Schiff

Ihr Schiff ist die "Silver Wind". Ausführlich stellen wir Ihnen dieses Schiff auf unseren Schiffseiten vor. Ausführliche Informationen zu diesem Schiff.

Passagiere	*Bordsprachen*	*Eisklasse*	*Special*
254		**1C**	**All-Inclusive**









