EISEXPEDITIONEN.de

Ihre Reiseauswahl vom 03.08.2025 00:32
Änderungen und Zwischenverkauf vorbehalten
Ihre Ansprechpartnerin: Kristina Hillemann
+49 40 4162 4811

IHRE REISE

Diskobucht und Inuit-Dörfer

Reisetermin	*Reisedauer*	*Reederei / Schiff*
18.08.2025 - 25.08.2025	**8 Tage**	**Le Boreal / Ponant**

Le Boreal Superior Kabine

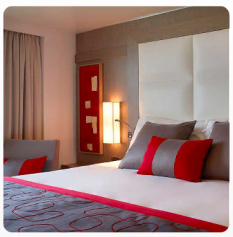

Doppelbelegung	*Einzelbelegung*
€ 9.380	**€ 16.250**
pro Person	pro Person

Le Boreal Deluxe Kabine

Doppelbelegung	*Einzelbelegung*
€ 9.980	**€ 9.980**
pro Person	pro Person

Prestige Kabine Deck 4

Doppelbelegung	*Einzelbelegung*
€ 10.840	**€ 10.840**
pro Person	pro Person

Prestige Kabine Deck 5

Doppelbelegung	*Einzelbelegung*
€ 11.270	€ 11.270
pro Person	pro Person

Prestige Kabine Deck 6

Doppelbelegung	*Einzelbelegung*
€ 11.780	€ 11.780
pro Person	pro Person

Le Boreal Deluxe Suite

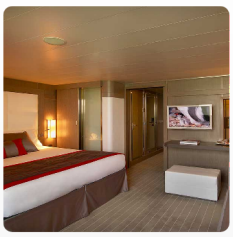

Doppelbelegung	*Einzelbelegung*
€ 15.550	€ 15.550
pro Person	pro Person

Prestige Suite Deck 5

Doppelbelegung	*Einzelbelegung*
€ 20.260	€ 20.260
pro Person	pro Person

Prestige Suite Deck 6

Doppelbelegung	*Einzelbelegung*
€ 21.210	€ 21.210
pro Person	pro Person

Le Boreal Owner's Suite

Doppelbelegung	*Einzelbelegung*
Nicht verfügbar	Nicht verfügbar

	Einschiffung 18.08.2025 von 16:00 bis 17:00 Abfahrt 18.08.2025 um 18:00
18. August 2025 - - - Kangerlussuaq	Von 1941 bis 1992 befand sich in der Stadt Kangerlussuaq in Grönland ein amerikanischer Militärstützpunkt. Ihr internationaler Flughafen macht die Stadt heute zu einem beliebten Anlaufort für Touristen, die das Abenteuer des Hohen Nordens suchen. Die nördlich des Polarkreises gelegene Stadt ist nämlich ein Ausgangsort für wunderschöne Entdeckungen in der wilden Natur. Nur wenige dutzend Kilometer entfernt kann man den Grönländischen Eisschild entdecken, die größte Eisformation der nördlichen Halbkugel. Von Kangerlussuaq aus beobachten Sie auch die wunderschöne Tundralandschaft in Herbstfarben, die Heimat von Polarhasen, Polarfüchsen, Rentieren, Falken und Adlern.
	Ankunft 19.08.2025 Abfahrt 19.08.2025
19. August 2025 - - - Sisimiut	Während Ihrer Kreuzfahrt haben Sie die Gelegenheit, die kleine, typisch grönländische Ortschaft Sisimiut mit ihren faszinierenden Panoramen zu entdecken: in der hügeligen Landschaft sind bunte, auf Pfählen errichtete Häuser verstreut und der kleine Fischerhafen ist das Eintrittstor in eine Welt aus Eis. Im Stadtzentrum stehen zahlreiche historische Gebäude sowie eine kleine Kirche und ein Museum, in dem die Geschichte der Inuit nacherzählt wird. Bei Ihrem Ausflug können Sie sich auf eine typisch arktische Stimmung und spannende Begegnungen mit den Einwohner freuen.

20. August 2025 - - - Polarinstitut Paul-Émile-Victor, Eqi-Gletscher	Ankunft 20.08.2025 Abfahrt 20.08.2025 “Der schonste Ort der Arktis“… so nannte Paul-Émile Victor Grönland, die Insel gigantischer Eisberge und Täler, die durch die polaren Gletscher ausgeschürft wurden. Der Eqi-Gletscher ist einer der imposantesten der Region. Hier wird die Stille nur durchbrochen vom Krachen und Getöse des Eises. Wer diesen Geräuschen der Ewigkeit zuhört, weiß nicht, ob er wegen der Kälte oder aufgrund der unvergleichlichen Situation zittert. Stellen Sie sich das Glitzern und Funkeln der Gletscher und ihre verschiedenen Farben in der polaren Sonne vor: Saphire, Smaragde, Diamanten. Paul-Émile Victors Unterschlupf, die Abfahrtspunkte verschiedener Polarexpeditionen, können Sie nicht verfehlen.
21. August 2025 - - - Uummannaq	Ankunft 21.08.2025 Abfahrt 21.08.2025 Die Siedlung Uummannaq (auf Deutsch etwa „der Robbenherz-Förmige“) und die Insel verdanken ihren Namen dem herzförmigen Felsen (Herzberg), der über ihnen thront. Die Einwohner werden Ihnen einen herzlichen Empfang bereiten, mit dem für ihr Überleben in dieser nördlichen Region unverzichtbaren Humor. In den sieben verstreuten Inuit-Dörfern der Siedlung bewegt man sich noch mit dem Hundeschlitten oder dem Kajak fort. Zwischen Tradition, Respekt der Natur und Moderne – das authentische, lebhafte Ambiente, das heute in dieser schon seit dem 15. Jahrhundert bewohnten Region herrscht, wird Sie garantiert in seinen Bann ziehen, ebenso wie die grandiosen Landschaften mit Halbinseln und über 2000 Meter hohen Bergen.
22. August 2025 - - - Diskobucht	Ankunft 22.08.2025 Abfahrt 22.08.2025 Entdecken Sie die Diskobucht im Osten der Baffin-Bay, die mit unzähligen Eisbergen aus dem Eisfjord Ilulissat übersät ist, Teil des UNESCO-Welterbes. Von Ihrem Schiff aus bewundern Sie das majestätische Ballett dieser Eisriesen, die langsam durch die dunklen Gewässer treiben. Das Naturwunder Grönland ist auch als idealer Ort zur Beobachtung von Buckelwalen bekannt. Im Herzen dieser spektakulären, empfindlichen Natur versprechen die Begegnungen mit den wilden Tieren und die außergewöhnlichen Landschaften wundervolle Augenblicke und unvergessliche Erinnerungen.
23. August 2025 - - - Qeqertarsuaq	Ankunft 23.08.2025 Abfahrt 23.08.2025 An der Südküste der Diskoinsel liegt Qeqertarsuaq, eines der zwei einzigen Dörfer auf dieser Insel mit der Fläche Korsikas. Dank ihrer isolierten Lage lockt sie seit Beginn der Erforschung der Polarregion und dem Bau des Forschungszentrums Arctic Center im Jahr 1906 Naturforscher an. Bei einer Zodiac-Ausfahrt haben Sie die Möglichkeit, die Naturwunder Grönlands zu entdecken, wilde Tiere wie Buckelwale zu beobachten und die außergewöhnlichen Basaltfelsen zu bewundern. Dies alles wird für zahlreiche Momente des Staunens sorgen. Genießen Sie im Herzen dieser spektakulären, empfindlichen Natur den atemberaubenden Blick auf die grandiosen, abwechslungsreichen Landschaften der Insel und der Diskobucht.
24. August 2025 - - - Evighedsfjorden	Ankunft 24.08.2025 Abfahrt 24.08.2025 Behutsam gleitet das Schiff durch das Gewässer der Westküste Grönlands und fährt einige Kilometer südlich von Kangerlussuaq in den Evighedsfjorden hinein. Der Evighedsfjorden, „der Fjord der Ewigkeit“ trägt seinen Namen aus gutem Grund: glaubt man, das Ende dieses über 100 Kilometer langen Meeresarms erreicht zu haben, so scheint er sich bis ins Unendliche zu verlängern, geradezu als wolle er den Genuss seiner zahlreichen Besucher noch steigern. Die spektakuläre Landschaft ist von Gletschern, mit Blumen übersäter Tundra und zerklüfteteten Felsen geprägt, in denen zahlreiche Vogelarten Unterschlupf finden. Nehmen Sie sich Zeit für die Beobachtung der Seeadler, der Polarmöwenkolonien und der im Winde gleitenden Dreizehenmöwen.
24. August 2025 - - - Auf See	Ankunft 24.08.2025 Abfahrt 24.08.2025 Genießen Sie während der Überfahrt auf See die zahlreichen Freizeitangebote an Bord. Gönnen Sie sich Entspannung im Spa oder halten Sie sich im Fitnessraum in Form. Lassen Sie sich je nach Jahreszeit zu einem Sprung in den Pool oder zu einem Sonnenbad verlocken. Dieser Reise ohne Zwischenstopp bietet auch Gelegenheit, einer Konferenz oder einer der an Bord angebotenen Vorstellungen beizuwohnen, abhängig von den angebotenen Aktivitäten, oder in der Boutique ein wenig zu shoppen oder die PONANT-Fotografen in ihrem eigenen Bereich aufzusuchen. Wer das offene Meer liebt, bewundert auf dem Oberdeck das Schauspiel der Wogen und kann mit etwas Glück Meerestiere beobachten. Eine zauberhafte kleine Auszeit mit Komfort, Entspannung und Unterhaltung.

	Ankunft 25.08.2025 nachts Ausschiffung 25.08.2025 um 07:00
25. August 2025 - - - Kangerlussuaq	Von 1941 bis 1992 befand sich in der Stadt Kangerlussuaq in Grönland ein amerikanischer Militärstützpunkt. Ihr internationaler Flughafen macht die Stadt heute zu einem beliebten Anlaufort für Touristen, die das Abenteuer des Hohen Nordens suchen. Die nördlich des Polarkreises gelegene Stadt ist nämlich ein Ausgangsort für wunderschöne Entdeckungen in der wilden Natur. Nur wenige dutzend Kilometer entfernt kann man den Grönländischen Eisschild entdecken, die größte Eisformation der nördlichen Halbkugel. Von Kangerlussuaq aus beobachten Sie auch die wunderschöne Tundralandschaft in Herbstfarben, die Heimat von Polarhasen, Polarfüchsen, Rentieren, Falken und Adlern.

Im Preis inbegriffen

- Expeditionsreise in der gebuchten Kabinenkategorie
- Vollpension ab dem Abendessen des ersten Tages Abends bis zum Frühstück des letzten Tages
- Große Auswahl an Getränken zu den Mahlzeiten, an der Bar und aus der Mini-Bar
- Kaffee und Snacks am Nachmittag
- 24-Stunden-Roomservice (ausgewählte Speisen)
- Alle Anlandungen/Fahrten in bordeigenen Zodiacs
- Vorträge an Bord durch die Lektoren
- Expeditions-Parka geschenkt
- Flight Paris/Kangerlussuaq and Kangerlussuaq/Paris selected by PONANT in economy class.
- Transfers mentioned in the programme. English-speaking assistance.

Nicht im Preis inbegriffen

- Hin- und Rückflug ab/bis Deutschland in der Economy-Class
- Reiseversicherungen
- Visa- oder Passgebühren (falls erforderlich)
- persönliche Ausgaben (Einkäufe, optionale Ausflüge)
- sonstige im Programm nicht genannte Leistungen
- Personal expenses. Any other service not mentioned in the programme.

Ihr Schiff

Ihr Schiff ist die "Le Boreal". Ausführlich stellen wir Ihnen dieses Schiff auf unseren Schiffseiten vor. Ausführliche Informationen zu diesem Schiff.

Passagiere	*Bordsprachen*	*Eisklasse*	*Special*
199		**1C**	**All-Inclusive**