IHRE REISE

Die vielfältige Westküste des amerikanischen Kontinents

Reisetermin	*Reisedauer*	*Reederei / Schiff*
17.02.2027 - 18.03.2027	**30 Tage**	**MS EUROPA / Hapag-Lloyd Cruises**

Suite, KAT: 1, ca. 27 m², Deck 5

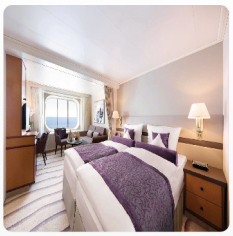

Doppelbelegung	*Einzelbelegung*
€ 17.490	**€ 23.127**
pro Person	pro Person

Suite, KAT: 2, ca. 27 m², Deck 6

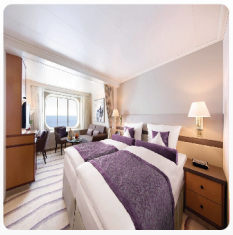

Doppelbelegung	*Einzelbelegung*
€ 18.270	**€ 24.141**
pro Person	pro Person

Suite, KAT: 3, ca. 27 m², Deck 7

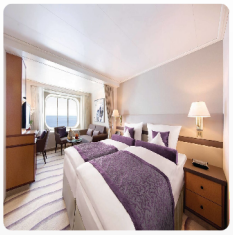

Doppelbelegung	*Einzelbelegung*
€ 18.920	**€ 24.986**
pro Person	pro Person

Veranda-Suite, KAT: 4, ca. 27 m², Deck 5

Doppelbegelegung	*Einzelbelegung*
€ 20.440	€ 29.136
pro Person	pro Person

Veranda-Suite, KAT: 5, ca. 27 m², Deck 5, 6

Doppelbelegung	*Einzelbelegung*
€ 22.720	€ 32.328
pro Person	pro Person

Veranda-Suite, KAT: 6, ca. 27 m², Deck 6, 7, 9

Doppelbelegung	*Einzelbelegung*
€ 25.090	€ 35.646
pro Person	pro Person

Veranda-Suite, KAT: 7, ca. 27 m², Deck 9

Doppelbelegung	*Einzelbelegung*
€ 26.790	€ 38.026
pro Person	pro Person

Penthouse Deluxe Suite, KAT: 8, ca. 45 m² mit Veranda, Deck 10

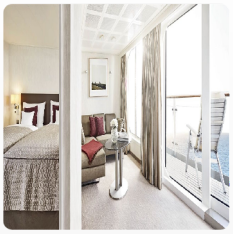

Doppelbelegung	*Einzelbelegung*
€ 42.120	€ 85.540
pro Person	pro Person

Penthouse Grand Suite, KAT: 9, ca. 85 m² mit Veranda, Deck 10

Doppelbelegung	*Einzelbelegung*
€ 67.190	€ 135.680
pro Person	pro Person

SPA Suite, KAT: 10, ca. 27 m², Deck 7

Doppelbelegung	*Einzelbelegung*
Nicht verfügbar	Nicht verfügbar

Mi., 17.02.2027	Valparaiso/Chile, Abfahrt 21.00 Uhr
Do., 18.02.2027 - Sa., 20.02.2027	Entspannung auf See
	Paracas (Pisco)/Peru, 07.00 – 19.00 Uhr
So., 21.02.2027	An der Pazifik-Küste südlich von Pisco bietet Paracas beeindruckende Naturerlebnisse, allen voran das Reserva Nacional de Paracas: Das Schutzgebiet beheimatet eine reiche Tierwelt, darunter Mähnenrobben, Blaufußtölpel, Pelikane und Humboldt-Pinguine. Die Islas Ballestas und der Candelabro de Paracas, die geheimnisvollen Linien der Paracas-Halbinsel, die vermutlich Seefahrern einst als Orientierung dienten, sind weitere Highlights der Region. Trotz des Erdbebens 2007 finden sich in Paracas noch heute Spuren seiner alten Kultur, die rund 3.000 Jahre zurückreicht. Die unberührte Natur bleibt jedoch die Hauptattraktion dieses zauberhaften Küstenortes.
	Callao (Lima)/Peru, Ankunft 06.00 Uhr
Mo., 22.02.2027	Das Tor zur peruanischen Hauptstadt Lima bietet eine reiche Mischung aus Geschichte und Naturerlebnis. 1537 von Francisco Pizarro gegründet, entwickelte sich Callao rasch zum wichtigsten Handelszentrum der spanischen Kolonien am Pazifik. Immer wieder war die Stadt Schauplatz großer Abenteuer und Konflikte – von Angriffen englischer und niederländischer Freibeuter bis hin zu den Befreiungskriegen, in denen die Festung hart umkämpft war. Auch Thor Heyerdahl startete 1947 von hier aus seine berühmte Kon-Tiki-Expedition. Vor der Küste liegen die Inseln San Lorenzo und Palomino, Heimat von Seelöwen, Humboldt-Pinguinen und einer Vielzahl von Seevögeln – ein Naturparadies, das Besucher zum Entdecken einlädt.

Di., 23.02.2027	Callao (Lima), Abfahrt 17.00 Uhr
Mi., 24.02.2027	Salaverry/Peru, 13.00 – 19.00 Uhr Salaverry an der nördlichen Pazifik-Küste Perus gilt als Tor zum knapp 15 km entfernten Trujillo: Die drittgrößte peruanische Stadt wird wegen ihres angenehmen Klimas „Stadt des ewigen Frühlings“ genannt und fasziniert mit einer Mischung aus präkolumbianischen und kolonialen Bauwerken. Nicht weit entfernt liegen Perus kulturelle Schätze wie das beeindruckende UNESCO-Welterbe Chan Chan, die aus Lehm gebaute einstige Hauptstadt des Chimu-Volkes. Wer Erholung sucht, findet Abkühlung im nahen Badeort Huanchaco, der neben seinen weitläufigen Stränden auch für die traditionellen Schilfrohrboote bekannt ist.
Do., 25.02.2027	Entspannung auf See
Fr., 26.02.2027	Manta/Ecuador, 08.00 – 18.00 Uhr Entspannte Atmosphäre und eindrucksvolle Küstenlandschaften zeichnen die ecuadorianische Hafenstadt aus. Der Thunfischfang ist die Haupteinnahmequelle, doch Manta bietet weit mehr als das: Strände wie Playa Santa Marianita und Playa San Lorenzo laden zum Entschleunigen und zu Wassersportaktivitäten ein. Kulturinteressierte erhalten im archäologischen Museum spannende Einblicke in die Manteno-Huancavilca-Kultur. Nicht weit entfernt liegt Montecristi, berühmt für seine Panamahüte, die tatsächlich aus Ecuador stammen. Manta ist zudem ein idealer Ausgangspunkt für Reisen nach Quito, in die Anden oder zu den Galapagos-Inseln – eine Stadt, die sowohl Entspannung als auch Abenteuer verspricht.
Sa., 27.02.2027	Entspannung auf See
So., 28.02.2027	Isla Chapera/Panama, 12.00 – 20.00 Uhr Nur einen kurzen Bootsausflug von Panama-Stadt entfernt, entfaltet sich die Isla Chapera als malerisches Idyll, das Besucher mit seiner unberührten Schönheit empfängt. Türkisfarbene Wellen umspülen sanft die von tropischem Grün gesäumten Strände und schaffen eine entspannte Atmosphäre, die den Alltag weit weg erscheinen lässt. Wer der Hektik der Großstadt entkommen möchte, findet hier einen Ort der Ruhe und Entspannung, umgeben von Natur und milder Meeresbrise – perfekt, um die Seele baumeln zu lassen.
Mo., 01.03.2027	Panama-Stadt/Panama, 07.00 – 18.00 Uhr Eine faszinierende Mischung aus moderner Eleganz und tropischem Charme erwartet Besucher in Panama-Stadt. Die imposante Skyline erhebt sich über dem blauen Meer, ein eindrucksvoller Kontrast zum Casco Viejo, der historischen Altstadt: Bunt restaurierte Gebäude und blühende Innenhöfe mit charmanten Cafés, Galerien und Plätzen laden hier zum Verweilen ein. Bei einem Spaziergang entlang der Uferpromenade Cinta Costera eröffnen sich herrliche Ausblicke auf das Meer und die Stadt. Quirliges Stadtleben, vereint mit exotischem Flair – Panama-Stadt bietet ein unvergessliches Erlebnis.
Di., 02.03.2027	Entspannung auf See

	Quepos/Costa Rica, 07.00 – 19.00 Uhr
Mi., 03.03.2027	An der tropischen Pazifik-Küste Costa Ricas liegt Quepos, das Tor zum spektakulären Manuel-Antonio-Nationalpark. Die üppigen Regenwälder und wilden Strände der Region beherbergen eine beeindruckende Tierwelt: Brüllaffen, Leguane und Faultiere sind hier zu Hause und lassen sich mit etwas Glück aus nächster Nähe beobachten. Zwischen Juli und November besuchen Wale die Bucht und bieten ein unvergessliches Naturschauspiel. Die Stadt Quepos selbst strahlt eine entspannte Atmosphäre aus, in der lokale Restaurants und geschäftige Märkte zum Verweilen einladen und die freundliche Kultur Costa Ricas erlebbar machen.
Do., 04.03.2027	Entspannung auf See
	Puerto Quetzal/Guatemala, 07.00 – 19.00 Uhr
Fr., 05.03.2027	Eine Fahrt durch malerische Kaffeeplantagen führt von Puerto Quetzal in die koloniale Stadt Antigua: Auf etwa 1.600 m Höhe beeindruckt sie mit ihrer gut erhaltenen Architektur und bietet Ausblicke auf den Vulkan Pacaya, einen der aktivsten Vulkane der Welt. In der Nähe von Puerto Quetzal liegt auch Puerto San Jose, wo ein schwarzer Vulkanstrand Einheimische und Besucher anzieht. Das Gebiet rund um Puerto Quetzal ist ein idealer Ausgangspunkt für spannende Ausflüge und Erkundungen Guatemalas.
Sa., 06.03.2027	Entspannung auf See
	Huatulco/Mexiko, 08.00 – 14.00 Uhr
So., 07.03.2027	Huatulco an der Pazifik-Küste Mexikos verzaubert mit neun malerischen Buchten und mehr als 30 Stränden, die sich mit kristallklarem Wasser und unberührter Natur präsentieren. Die atemberaubende Landschaft lässt Entdeckerherzen höherschlagen, und die reiche Tierwelt macht jeden Besuch zu einem Erlebnis. Die charmante Stadt selbst bietet zahlreiche Restaurants, Cafés und Geschäfte, die zum Bummeln und Verweilen einladen – ein perfektes Zusammenspiel von Natur, Erholung und Kultur.
Mo., 08.03.2027	Entspannung auf See
	Puerto Vallarta/Mexiko, 08.00 – 14.00 Uhr
Di., 09.03.2027	Im Herzen eines üppigen Tals am Pazifik, umgeben von der Sierra Madre, liegt der Ferienort Puerto Vallarta. Die Altstadt El Centro und die Zona Romantica begeistern mit charmanten Boutiquen und kolonialer Architektur. An der lebendigen Promenade El Malecon laden Restaurants, Bars und Straßenkünstler zum Verweilen ein, während Marina Vallarta mit Luxushotels und einem Yachthafen glänzt. Hier verbindet sich entspanntes Strandleben mit mexikanischer Lebensfreude.
Mi., 10.03.2027	Entspannung auf See

	Cabo San Lucas/Baja California/Mexiko, 09.00 – 19.00 Uhr
Do., 11.03.2027	Luxus und Glamour prägen Cabo San Lucas und die malerische Küste von Baja California – in den 1940er-Jahren Zufluchtsort von Hollywoodstars. Weltklasse-Resorts, exklusive Villen, entspannende Spas und erstklassige Golfplätze säumen die Landschaft. Ein besonderes Highlight ist der imposante Felsbogen El Arco, der sich am südlichsten Punkt erhebt. Die Isla Espiritu Santo und die Balandra-Bucht bieten unvergessliche Naturerlebnisse, während die Unterwasserwelt Schnorchler und Taucher begeistert. Pazifik-Wellen lassen Surferherzen höherschlagen, wohingegen die ruhigen Gewässer der Sea of Cortez, bekannt als „Aquarium der Welt“, zu Entspannung und Erholung einladen.
Fr., 12.03.2027 - Sa., 13.03.2027	Entspannung auf See
	San Diego/Kalifornien/USA, 08.00 – 18.00 Uhr
So., 14.03.2027	Mit mildem Klima und Sonnenschein fast das ganze Jahr über zieht San Diego Besucher aus aller Welt an. Ob Wandern entlang eines ausgedehnten Wegenetzes, Entspannen an den weltberühmten Stränden oder Entdecken der renommierten Craftbeer-Szene – „America’s Finest City“ bietet für jeden etwas. Ein weiteres Highlight liegt an der Navy Pier vor Anker: Das USS Midway Museum, untergebracht auf einem historischen Flugzeugträger, entführt in die maritime Geschichte der USA.
	Santa Barbara/Kalifornien/USA, 07.00 – 18.00 Uhr
Mo., 15.03.2027	Zwischen den Pazifik-Stränden und den sanften Hügeln der Santa Ynez Mountains liegt Santa Barbara, das oft als „American Riviera“ bezeichnet wird – mit seinem mediterranen Flair und der atemberaubenden Küstenlinie zieht es Besucher in seinen Bann. Das Santa Barbara Courthouse, bekannt für seine beeindruckende Architektur und den Panoramablick von der Turmterrasse, gehört ebenso zu den Hauptattraktionen der Stadt wie die farbenfrohe State Street, die gesäumt ist von Boutiquen und Restaurants. Geheimtipps von Santa Barbara sind die lokalen Weine und die saisonalen Gerichte, die jeden Besuch genussvoll abrunden.
Di., 16.03.2027	Entspannung auf See
	San Francisco/Kalifornien/USA, Ankunft 12.00 Uhr Übernachtung an Bord
Mi., 17.03.2027	San Francisco ist eine der ikonischsten Großstädte der USA. Die weltberühmte Golden Gate Bridge, das alternative Viertel Haight-Ashbury und die bunte Chinatown sind nur einige seiner vielen Highlights. Kunstvolle Wandmalereien im trendigen Mission District, die charmanten Cable Cars in Fisherman’s Wharf und die beeindruckende Aussicht auf die ehemalige Gefängnisinsel Alcatraz gehören ebenfalls zu den einzigartigen Erlebnissen, die San Francisco seinen Besuchern bietet. Feinschmecker kommen im historischen Ferry Building mit seiner Vielzahl von Delikatessenläden und erstklassigen Restaurants auf ihre Kosten.
Do., 18.03.2027	San Francisco
Di., 16.02.2027Mi., 17.02.2027	Linienflug von Deutschland nach Santiago de Chile

Di., 16.02.2027	Linienflug von Deutschland nach Santiago de Chile
Mi., 17.02.2027	Transfer nach Valparaiso zur Einschiffung
Do., 18.03.2027Fr., 19.03.2027	Transfer zum Linienflug nach Deutschland
Do., 18.03.2027	Transfer zum Linienflug nach Deutschland
Fr., 19.03.2027	Ankunft in Deutschland

VORPROGRAMM A: CITY HIGHLIGHTS: SANTIAGO

Mo., 15.02.2027 - Mi., 17.02.2027
So., 14.02.2027 - Mi., 17.02.2027
Fr., 12.02.2027 - Mi., 17.02.2027
Do., 18.03.2027 - Mo., 22.03.2027

Linienflug Deutschland – Santiago (Mo., 15.02.2027) Santiago (Di., 16.02.2027) Angekommen im Herzen Chiles, Transfer ins elegante Hotel Mandarin Oriental. Dieses Hotel ist optimal gelegen, umgeben von der Bergkette der Anden, im pulsierenden Geschäftsviertel der Stadt. Am Nachmittag geht es für Sie hoch hinaus: An klaren Tagen bietet die Aussichtsplattform Sky Costanera einen atemberaubenden Blick auf die pulsierende Stadt Santiago und die umliegende idyllische Berglandschaft der Anden. Übernachtung inklusive Frühstück. Santiago (Mi., 17.02.2027) Eingebettet im Talkessel des Río Mapocho und umgeben von den Berggipfeln der Anden, präsentiert sich Santiago als lebendiges Zentrum für Kultur und Kreativität. Entdecken Sie die Highlights der Stadt während einer Rundfahrt. Die Architektur spiegelt den Charakter der Stadt wider: Während in der Altstadt charmante Kolonialbauten versteckt sind, reihen sich im Finanz- und Geschäftsviertel moderne Wolkenkratzer aus Stahl und Glas aneinander. Unterwegs Mittagessen und anschließend Transfer nach Valparaíso zur Einschiffung. Linienflug Deutschland – Santiago (So., 14.02.2027) Santiago (Mo., 15.02.2027) Angekommen im Herzen Chiles, Transfer ins elegante Hotel Mandarin Oriental. Dieses Hotel ist optimal gelegen, umgeben von der Bergkette der Anden, im pulsierenden Geschäftsviertel der Stadt. Zwei Übernachtungen inklusive Frühstück. Santiago (Di., 16.02.2027) Eingebettet im Talkessel des Río Mapocho und umgeben von den Berggipfeln der Anden, präsentiert sich Santiago als lebendiges Zentrum für Kultur und Kreativität. Entdecken Sie bei einer Rundfahrt die Highlights der Stadt. Die Architektur spiegelt den Charakter der Stadt wider: Während in der Altstadt charmante Kolonialbauten versteckt sind, reihen sich im Finanz- und Geschäftsviertel moderne Wolkenkratzer aus Stahl und Glas aneinander. An klaren Tagen bietet die Aussichtsplattform Sky Costanera einen atemberaubenden und vielfältigen Blick auf die pulsierende Stadt und die idyllische Berglandschaft. Santiago (Mi., 17.02.2027) Chile zählt heute zu den größten Weinexporteuren der Welt. Die klimatischen Besonderheiten, wie die Höhenlage und intensive Sonnenbestrahlung sowie die Nähe zum Ozean mit kühlenden Winden, bieten beste Bedingungen für den Weinbau. Rund zwei Drittel der Fläche ist mit roten und ein Drittel mit weißen Rebsorten bestockt. Die chilenischen Rotweine verfügen über eine sehr fruchtige und würzige Note. Die Weißweine sind frisch, fruchtig und zeichnen sich durch ihre außergewöhnliche Fülle aus. Tauchen Sie während eines Ausflugs in eine der renommierten Weinregionen in die chilenischen Weinkultur ein. Zwischendurch genießen Sie ein Mittagessen, bevor es weiter nach Valparaíso zur Einschiffung geht. Linienflug Deutschland – Santiago (Fr., 12.02.2027) Santiago (Sa., 13.02.2027) Transfer ins elegante Hotel Mandarin Oriental. Dieses Hotel ist optimal gelegen, umgeben von der Bergkette der Anden, im pulsierenden Geschäftsviertel der Stadt. Am Nachmittag unternehmen Sie eine kurze Stadtrundfahrt, die Ihnen die Kontraste dieser dynamischen Metropole näherbringt. Eingebettet im Talkessel des Río Mapocho und umgeben von den Berggipfeln der Anden, präsentiert sich Santiago als lebendiges Zentrum für Kultur und Kreativität. Die Architektur spiegelt den Charakter der Stadt wider: Während in der Altstadt charmante Kolonialbauten versteckt sind, reihen sich im Finanz- und Geschäftsviertel moderne Wolkenkratzer aus Stahl und Glas aneinander. Übernachtung mit Frühstück. Santiago (So., 14.02.2027) Am Morgen erfolgt der Transfer zum Flughafen Stantiago, wo Sie Ihren Linienflug nach Calama antreten. In der beeindruckenden Atacama-Wüste angekommen, checken Sie im Nayara Alto Atacama ein. Dieses umweltfreundliche Hotel fügt sich harmonisch in die Wüstenlandschaft ein und bietet einen idealen Ort für Entspannung und Entdeckungen. Drei Übernachtungen mit Vollpension sorgen für einen rundum sorglosen Aufenthalt. Nayara Alto Atacama (Mo., 15.02.2027 - Di., 16.02.2027) Erleben Sie zwei Tage voller spannender Exkursionen und unvergesslicher Momente in einer der faszinierendsten und trockensten Wüsten der Welt. Mit einem englischsprachigen Reiseleiter erkunden Sie zischende Geysire, heiße Quellen, Salzlagunen und majestätische, schneebedeckte Vulkane. Nach einem Tag voller Abenteuer erwartet Sie ein besonderes Schauspiel: das Sternenbild des nächtlichen Atacama-Himmels. Durch die kristallklare, trockene Luft strahlt und flimmert es hier besonders intensiv. Nayara Alto Atacama (Mi., 17.02.2027) Transfer nach Calama zum Linienflug nach Santiago und weiter nach Valparaiso zur Einschiffung. San Francisco (Do., 18.03.2027) Nach der Ausschiffung bringt Sie ein Transfer direkt zum Linienflug nach Las Vegas. Vor Ort checken Sie für zwei Übernachtungen im Hotel Four Seasons am südlichen Ende des berühmten Las Vegas Strip ein. Nach einem gemeinsamen Abendessen starten Sie eine Entdeckungsreise durch die pulsierenden Straßen von Sin City – sowohl mit dem Bus als auch zu Fuß. Wer könnte dem faszinierenden Zauber dieser glitzernden Metropole widerstehen? Lassen Sie sich von der lebhaften Energie mitreißen und erleben Sie, wie die funkelnden Lichter der Nacht eine unvergleichliche Atmosphäre kreieren. Spüren Sie das pulsierende Herz dieser Stadt und genießen Sie die magischen Momente, die nur Las Vegas zu bieten hat! Las Vegas (Fr., 19.03.2027) Abseits vom urbanen Spielerparadies erwartet Sie ein spektakuläres Naturwunder: Ein Helikopterflug bringt Sie über den Lake Mead und den Hoover-Staudamm zum monumentalen Grand Canyon. Sicherlich wird die atemberaubende Aussicht auf die tiefen Schluchten und gigantischen Felsen auch Sie beeindrucken – ein Anblick, der Ihre Vorstellung von Größe völlig neu definieren wird. Nach einer kurzen Zwischenlandung am Canyon fliegen Sie mit unvergesslichen Eindrücken zurück nach Las Vegas. Der restliche Tag steht Ihnen zur freien Verfügung: Versuchen Sie Ihr Glück in einem der vielen Casinos, erkunden Sie die faszinierenden Attraktionen entlang des Strips oder genießen Sie Annehmlichkeiten Ihres Hotels. Las Vegas (Sa., 20.03.2027) Ein Transfer bringt Sie zum Linienflug zurück nach San Francisco. Dort checken Sie für eine Übernachtung im Hotel Four Seasons ein. San Francisco (So., 21.03.2027) Transfer zum Linienflug nach Deutschland. Ankunft in Deutschland (Mo., 22.03.2027)

Mo., 15.02.2027 - Mi., 17.02.2027	VORPROGRAMM A: CITY HIGHLIGHTS: SANTIAGO Linienflug Deutschland – Santiago (Mo., 15.02.2027) Santiago (Di., 16.02.2027) Angekommen im Herzen Chiles, Transfer ins elegante Hotel Mandarin Oriental. Dieses Hotel ist optimal gelegen, umgeben von der Bergkette der Anden, im pulsierenden Geschäftsviertel der Stadt. Am Nachmittag geht es für Sie hoch hinaus: An klaren Tagen bietet die Aussichtsplattform Sky Costanera einen atemberaubenden Blick auf die pulsierende Stadt Santiago und die umliegende idyllische Berglandschaft der Anden. Übernachtung inklusive Frühstück. Santiago (Mi., 17.02.2027) Eingebettet im Talkessel des Río Mapocho und umgeben von den Berggipfeln der Anden, präsentiert sich Santiago als lebendiges Zentrum für Kultur und Kreativität. Entdecken Sie die Highlights der Stadt während einer Rundfahrt. Die Architektur spiegelt den Charakter der Stadt wider: Während in der Altstadt charmante Kolonialbauten versteckt sind, reihen sich im Finanz- und Geschäftsviertel moderne Wolkenkratzer aus Stahl und Glas aneinander. Unterwegs Mittagessen und anschließend Transfer nach Valparaíso zur Einschiffung.
So., 14.02.2027 - Mi., 17.02.2027	VORPROGRAMM B: KULTUR TRIFFT NATUR: SANTIAGO & WEINREGION Linienflug Deutschland – Santiago (So., 14.02.2027) Santiago (Mo., 15.02.2027) Angekommen im Herzen Chiles, Transfer ins elegante Hotel Mandarin Oriental. Dieses Hotel ist optimal gelegen, umgeben von der Bergkette der Anden, im pulsierenden Geschäftsviertel der Stadt. Zwei Übernachtungen inklusive Frühstück. Santiago (Di., 16.02.2027) Eingebettet im Talkessel des Río Mapocho und umgeben von den Berggipfeln der Anden, präsentiert sich Santiago als lebendiges Zentrum für Kultur und Kreativität. Entdecken Sie bei einer Rundfahrt die Highlights der Stadt. Die Architektur spiegelt den Charakter der Stadt wider: Während in der Altstadt charmante Kolonialbauten versteckt sind, reihen sich im Finanz- und Geschäftsviertel moderne Wolkenkratzer aus Stahl und Glas aneinander. An klaren Tagen bietet die Aussichtsplattform Sky Costanera einen atemberaubenden und vielfältigen Blick auf die pulsierende Stadt und die idyllische Berglandschaft. Santiago (Mi., 17.02.2027) Chile zählt heute zu den größten Weinexporteuren der Welt. Die klimatischen Besonderheiten, wie die Höhenlage und intensive Sonnenbestrahlung sowie die Nähe zum Ozean mit kühlenden Winden, bieten beste Bedingungen für den Weinbau. Rund zwei Drittel der Fläche ist mit roten und ein Drittel mit weißen Rebsorten bestockt. Die chilenischen Rotweine verfügen über eine sehr fruchtige und würzige Note. Die Weißweine sind frisch, fruchtig und zeichnen sich durch ihre außergewöhnliche Fülle aus. Tauchen Sie während eines Ausflugs in eine der renommierten Weinregionen in die chilenischen Weinkultur ein. Zwischendurch genießen Sie ein Mittagessen, bevor es weiter nach Valparaíso zur Einschiffung geht.
Fr., 12.02.2027 - Mi., 17.02.2027	VORPROGRAMM C: NATURERLEBNIS CHILE: ATACAMA-WÜSTE Linienflug Deutschland – Santiago (Fr., 12.02.2027) Santiago (Sa., 13.02.2027) Transfer ins elegante Hotel Mandarin Oriental. Dieses Hotel ist optimal gelegen, umgeben von der Bergkette der Anden, im pulsierenden Geschäftsviertel der Stadt. Am Nachmittag unternehmen Sie eine kurze Stadtrundfahrt, die Ihnen die Kontraste dieser dynamischen Metropole näherbringt. Eingebettet im Talkessel des Río Mapocho und umgeben von den Berggipfeln der Anden, präsentiert sich Santiago als lebendiges Zentrum für Kultur und Kreativität. Die Architektur spiegelt den Charakter der Stadt wider: Während in der Altstadt charmante Kolonialbauten versteckt sind, reihen sich im Finanz- und Geschäftsviertel moderne Wolkenkratzer aus Stahl und Glas aneinander. Übernachtung mit Frühstück. Santiago (So., 14.02.2027) Am Morgen erfolgt der Transfer zum Flughafen Stantiago, wo Sie Ihren Linienflug nach Calama antreten. In der beeindruckenden Atacama-Wüste angekommen, checken Sie im Nayara Alto Atacama ein. Dieses umweltfreundliche Hotel fügt sich harmonisch in die Wüstenlandschaft ein und bietet einen idealen Ort für Entspannung und Entdeckungen. Drei Übernachtungen mit Vollpension sorgen für einen rundum sorglosen Aufenthalt. Nayara Alto Atacama (Mo., 15.02.2027 - Di., 16.02.2027) Erleben Sie zwei Tage voller spannender Exkursionen und unvergesslicher Momente in einer der faszinierendsten und trockensten Wüsten der Welt. Mit einem englischsprachigen Reiseleiter erkunden Sie zischende Geysire, heiße Quellen, Salzlagunen und majestätische, schneebedeckte Vulkane. Nach einem Tag voller Abenteuer erwartet Sie ein besonderes Schauspiel: das Sternenbild des nächtlichen Atacama-Himmels. Durch die kristallklare, trockene Luft strahlt und flimmert es hier besonders intensiv. Nayara Alto Atacama (Mi., 17.02.2027) Transfer nach Calama zum Linienflug nach Santiago und weiter nach Valparaiso zur Einschiffung.

Do., 18.03.2027 - Mo., 22.03.2027	NACHPROGRAMM A: CITY HIGHLIGHTS: LAS VEGAS San Francisco (Do., 18.03.2027) Nach der Ausschiffung bringt Sie ein Transfer direkt zum Linienflug nach Las Vegas. Vor Ort checken Sie für zwei Übernachtungen im Hotel Four Seasons am südlichen Ende des berühmten Las Vegas Strip ein. Nach einem gemeinsamen Abendessen starten Sie eine Entdeckungsreise durch die pulsierenden Straßen von Sin City – sowohl mit dem Bus als auch zu Fuß. Wer könnte dem faszinierenden Zauber dieser glitzernden Metropole widerstehen? Lassen Sie sich von der lebhaften Energie mitreißen und erleben Sie, wie die funkelnden Lichter der Nacht eine unvergleichliche Atmosphäre kreieren. Spüren Sie das pulsierende Herz dieser Stadt und genießen Sie die magischen Momente, die nur Las Vegas zu bieten hat! Las Vegas (Fr., 19.03.2027) Abseits vom urbanen Spielerparadies erwartet Sie ein spektakuläres Naturwunder: Ein Helikopterflug bringt Sie über den Lake Mead und den Hoover-Staudamm zum monumentalen Grand Canyon. Sicherlich wird die atemberaubende Aussicht auf die tiefen Schluchten und gigantischen Felsen auch Sie beeindrucken – ein Anblick, der Ihre Vorstellung von Größe völlig neu definieren wird. Nach einer kurzen Zwischenlandung am Canyon fliegen Sie mit unvergesslichen Eindrücken zurück nach Las Vegas. Der restliche Tag steht Ihnen zur freien Verfügung: Versuchen Sie Ihr Glück in einem der vielen Casinos, erkunden Sie die faszinierenden Attraktionen entlang des Strips oder genießen Sie Annehmlichkeiten Ihres Hotels. Las Vegas (Sa., 20.03.2027) Ein Transfer bringt Sie zum Linienflug zurück nach San Francisco. Dort checken Sie für eine Übernachtung im Hotel Four Seasons ein. San Francisco (So., 21.03.2027) Transfer zum Linienflug nach Deutschland. Ankunft in Deutschland (Mo., 22.03.2027)
Do., 18.03.2027 - So., 21.03.2027	SAN FRANCISCO PRIVAT Verlängern Sie Ihre Kreuzfahrt und tauchen Sie ein in die faszinierende City an der Bay! Schon die Lage dieser pulsierenden Pazifik-Metropole wird Sie begeistern: Auf der Spitze einer Halbinsel gelegen, erstreckt sich San Francisco über 42 charakteristische Hügel. Immer wieder bieten sich Ihnen atemberaubende Ausblicke und tolle Fotomotive. San Francisco ist ein Schmelztiegel aus Geschichte und Moderne, in dem pastellfarbene viktorianische Häuser auf glitzernde Wolkenkratzer aus Stahl und Glas treffen. Jedes Stadtviertel erzählt seine eigene Geschichte und spiegelt die kulturelle Vielfalt seiner Bewohner wider. Spazieren Sie durch das lebendige Chinatown und lassen Sie sich vom asiatischen Flair verzaubern. Erklimmen Sie die Höhen des eleganten Nob Hill, schlendern Sie durch das historische Haight-Ashbury, den Geburtsort der Hippie-Bewegung, oder entdecken Sie die bunte und weltoffene Atmosphäre des Castro-Viertels, dem Herzen der LGBTQ-Community.Doch das ist längst nicht alles, was San Francisco zu bieten hat. Bestaunen Sie die Golden Gate Bridge, wagen Sie einen Besuch der legendären Gefängnisinsel Alcatraz, flanieren Sie entlang der lebhaften Fisherman's Wharf, und schlängeln Sie sich durch die berühmte Lombard Street, eine der kurvenreichsten Straßen der Welt. Die Stadt lässt sich wunderbar zu Fuß oder mit den charmanten öffentlichen Verkehrsmitteln erkunden - allen voran die weltberühmte Cable Car.Für Ihre Übernachtung erwartet Sie das Four Seasons Hotel San Francisco at Embarcadero. Gelegen im Herzen des Financial Districts bietet Ihnen das Hotel den perfekten Ausgangspunkt für Ihre Erkundungstouren durch die Stadt. Die 155 luxuriösen Zimmer und Suiten befinden sich in den obersten 11 Stockwerken eines imposanten 48-stöckigen Gebäudes und schenken Ihnen einen einzigartigen Panoramablick über San Franciscos Skyline. Sollten Sie einen maßgeschneiderten Ausflug planen - Ihr Concierge berät Sie gerne und hilft Ihnen dabei, unvergessliche Erlebnisse zu gestalten (gegen Aufpreis). San Francisco (Do., 18.03.2027) Ausschiffung und Transfer ins Hotel. Zwei Übernachtungen. San Francisco (Fr., 19.03.2027) Tag zur freien Verfügung. San Francisco (Sa., 20.03.2027) Transfer zum Linienflug nach Deutschland. Ankunft in Deutschland (So., 21.03.2027)
Do., 18.03.2027 - So., 21.03.2027	SAN FRANCISCO PRIVAT Verlängern Sie Ihre Kreuzfahrt und tauchen Sie ein in die faszinierende City an der Bay! Schon die Lage dieser pulsierenden Pazifik-Metropole wird Sie begeistern: Auf der Spitze einer Halbinsel gelegen, erstreckt sich San Francisco über 42 charakteristische Hügel. Immer wieder bieten sich Ihnen atemberaubende Ausblicke und tolle Fotomotive. San Francisco ist ein Schmelztiegel aus Geschichte und Moderne, in dem pastellfarbene viktorianische Häuser auf glitzernde Wolkenkratzer aus Stahl und Glas treffen. Jedes Stadtviertel erzählt seine eigene Geschichte und spiegelt die kulturelle Vielfalt seiner Bewohner wider. Spazieren Sie durch das lebendige Chinatown und lassen Sie sich vom asiatischen Flair verzaubern. Erklimmen Sie die Höhen des eleganten Nob Hill, schlendern Sie durch das historische Haight-Ashbury, den Geburtsort der Hippie-Bewegung, oder entdecken Sie die bunte und weltoffene Atmosphäre des Castro-Viertels, dem Herzen der LGBTQ-Community.Doch das ist längst nicht alles, was San Francisco zu bieten hat. Bestaunen Sie die Golden Gate Bridge, wagen Sie einen Besuch der legendären Gefängnisinsel Alcatraz, flanieren Sie entlang der lebhaften Fisherman's Wharf, und schlängeln Sie sich durch die berühmte Lombard Street, eine der kurvenreichsten Straßen der Welt. Die Stadt lässt sich wunderbar zu Fuß oder mit den charmanten öffentlichen Verkehrsmitteln erkunden - allen voran die weltberühmte Cable Car.Für Ihre Übernachtung erwartet Sie das Four Seasons Hotel San Francisco at Embarcadero. Gelegen im Herzen des Financial Districts bietet Ihnen das Hotel den perfekten Ausgangspunkt für Ihre Erkundungstouren durch die Stadt. Die 155 luxuriösen Zimmer und Suiten befinden sich in den obersten 11 Stockwerken eines imposanten 48-stöckigen Gebäudes und schenken Ihnen einen einzigartigen Panoramablick über San Franciscos Skyline. Sollten Sie einen maßgeschneiderten Ausflug planen - Ihr Concierge berät Sie gerne und hilft Ihnen dabei, unvergessliche Erlebnisse zu gestalten (gegen Aufpreis). San Francisco (Do., 18.03.2027) Ausschiffung und Transfer ins Hotel. Zwei Übernachtungen. San Francisco (Fr., 19.03.2027) Tag zur freien Verfügung. San Francisco (Sa., 20.03.2027) Transfer zum Linienflug nach Deutschland. Ankunft in Deutschland (So., 21.03.2027)

IHR INDIVIDUELLES REISE-ARRANGEMENT SANTIAGO DE CHILE

The Singular Santiago - ein modernes Luxus-Boutiquehotel in Santiagos Altstadt, im Stadtteil Lastarria. Im kulturellen und historischen Zentrum Santiagos gelegen, ist es der perfekte Ausgangspunkt, um den einzigartigen Charakter der Stadt zu erleben und die umliegenden Sehenswürdigkeiten zu entdecken. In jedem der 62 Gästezimmer verschmelzen moderner Komfort und klassischer Stil mit geschmackvollen Akzenten, die den Charme einer längst vergangenen Zeit verströmen - eine Hommage an die einstigen majestätischen Paläste einer prunkvollen Ära. Für das perfekte Gleichgewicht sorgen architektonische Kunstgriffe und unverwechselbares Design. Gastronomisch erwartet Sie eine regionale und nationale Küche. Von der Bar & Lounge auf der 9. Etage mit großer Terrasse und Pool können Gäste die atemberaubende Aussicht auf die Stadt und den Park auf sich wirken lassen. Freuen Sie sich außerdem auf exzellenten Service in einer eleganten Atmosphäre.Etwa 200 Kilometer südlich von Santiago de Chile befindet sich im Tal von Millahue das idyllische und luxuriöse Weingut Vina VIK Retreat. Umgeben von atemberaubenden Weinbergen und einer spektakulären Landschaft bietet es einen unvergesslichen Rückzugsort für Wein- und Naturliebhaber gleichermaßen und verspricht ein Höchstmaß an Ruhe, Erholung und Privatsphäre. Freuen Sie sich auf exklusive Weinproben der preisgekrönten Weine und spannende, gastronomische Highlights der chilenischen Küche. Das Vina Vik ist der perfekte Ort für eine unvergessliche Auszeit, die Genuss, Entspannung und erlesene Weinerlebnisse vereint.Sie möchten während Ihres Aufenthaltes Santiago de Chile und Umgebung intensiver erkunden? Gerne erstellen wir Ihnen ein individuelles Besichtigungsprogramm ganz nach Wunsch mit Ihrer privaten Reiseleitung.Weitere Informationen erhalten Sie in Ihrem Reisebüro oder bei Hapag-Lloyd Cruises. Umgeben von sanften Hügeln und Weinbergen erwartet Sie das Auberge du Soleil im Napa Valley und bietet eine exquisite Oase des Luxus inmitten der malerischen Weinlandschaft Kaliforniens. Die romantischen Zimmer mit privaten Terrassen, maßgefertigter Einrichtung und Kaminen liegen an den Hängen einer Hügellandschaft und bestechen mit atemberaubenden Ausblicken auf die unterhalb gelegenen Weinberge. Freuen Sie sich auf erstklassige Gastronomie, die mit regionalen Köstlichkeiten und einer erlesenen Weinauswahl begeistert. Entfliehen Sie dem Alltag und erleben Sie den Zauber des Napa Valley, während Sie im luxuriösen Spa entspannen, oder sich am Infinity-Pool mit atemberaubendem Blick auf die Weinlandschaft verwöhnen lassen.Ihr Travel Concierge erstellt Ihnen gerne ein Hotelangebot inklusive Transfers und passender Ausflüge in die Umgebung.Weitere Informationen erhalten Sie in Ihrem Reisebüro oder bei Hapag-Lloyd Cruises.

IHR INDIVIDUELLES REISE-ARRANGEMENT SANTIAGO DE CHILE

The Singular Santiago - ein modernes Luxus-Boutiquehotel in Santiagos Altstadt, im Stadtteil Lastarria. Im kulturellen und historischen Zentrum Santiagos gelegen, ist es der perfekte Ausgangspunkt, um den einzigartigen Charakter der Stadt zu erleben und die umliegenden Sehenswürdigkeiten zu entdecken. In jedem der 62 Gästezimmer verschmelzen moderner Komfort und klassischer Stil mit geschmackvollen Akzenten, die den Charme einer längst vergangenen Zeit verströmen - eine Hommage an die einstigen majestätischen Paläste einer prunkvollen Ära. Für das perfekte Gleichgewicht sorgen architektonische Kunstgriffe und unverwechselbares Design. Gastronomisch erwartet Sie eine regionale und nationale Küche. Von der Bar & Lounge auf der 9. Etage mit großer Terrasse und Pool können Gäste die atemberaubende Aussicht auf die Stadt und den Park auf sich wirken lassen. Freuen Sie sich außerdem auf exzellenten Service in einer eleganten Atmosphäre.Etwa 200 Kilometer südlich von Santiago de Chile befindet sich im Tal von Millahue das idyllische und luxuriöse Weingut Vina VIK Retreat. Umgeben von atemberaubenden Weinbergen und einer spektakulären Landschaft bietet es einen unvergesslichen Rückzugsort für Wein- und Naturliebhaber gleichermaßen und verspricht ein Höchstmaß an Ruhe, Erholung und Privatsphäre. Freuen Sie sich auf exklusive Weinproben der preisgekrönten Weine und spannende, gastronomische Highlights der chilenischen Küche. Das Vina Vik ist der perfekte Ort für eine unvergessliche Auszeit, die Genuss, Entspannung und erlesene Weinerlebnisse vereint.Sie möchten während Ihres Aufenthaltes Santiago de Chile und Umgebung intensiver erkunden? Gerne erstellen wir Ihnen ein individuelles Besichtigungsprogramm ganz nach Wunsch mit Ihrer privaten Reiseleitung.Weitere Informationen erhalten Sie in Ihrem Reisebüro oder bei Hapag-Lloyd Cruises.

IHR INDIVIDUELLES REISE-ARRANGEMENT SAN FRANCISCO

Umgeben von sanften Hügeln und Weinbergen erwartet Sie das Auberge du Soleil im Napa Valley und bietet eine exquisite Oase des Luxus inmitten der malerischen Weinlandschaft Kaliforniens. Die romantischen Zimmer mit privaten Terrassen, maßgefertigter Einrichtung und Kaminen liegen an den Hängen einer Hügellandschaft und bestechen mit atemberaubenden Ausblicken auf die unterhalb gelegenen Weinberge. Freuen Sie sich auf erstklassige Gastronomie, die mit regionalen Köstlichkeiten und einer erlesenen Weinauswahl begeistert. Entfliehen Sie dem Alltag und erleben Sie den Zauber des Napa Valley, während Sie im luxuriösen Spa entspannen, oder sich am Infinity-Pool mit atemberaubendem Blick auf die Weinlandschaft verwöhnen lassen.Ihr Travel Concierge erstellt Ihnen gerne ein Hotelangebot inklusive Transfers und passender Ausflüge in die Umgebung.Weitere Informationen erhalten Sie in Ihrem Reisebüro oder bei Hapag-Lloyd Cruises.

Im Preis inbegriffen

- Shuttletransfer in ausgewählten Häfen
- Zum Ausleihen: Fahrräder (soweit von den örtlichen Behörden genehmigt), Schnorchelausrüstung, warme Parkas, Regen- und Sonnenschirme (bitte beachten Sie, dass es sich um ein limitiertes Kontingent handelt und die Leihartikel nicht vorab reserviert werden können)
- Hafeninformationen mit Stadtplan und Tipps für den Landgang
- Zodiacfahrten zu versteckten Stränden und Buchten (wetter- und routenabhängig)
- Champagner und Köstlichkeiten zur Begrüßung
- Minibar (alkoholfreie Erfrischungsgetränke und Bier) und frische Früchte, auf Wunsch täglich neu aufgefüllt
- 24-Stunden-Suitenservice, Butlerservice in den Penthouse Suiten
- Unterhaltungs- und Informationssystem (Gästeportal) mit einer vielfältigen Filmauswahl, Musik aus diversen Genres, Hörspielen sowie persönlichem EUROPA E-Mail-Postfach
- Digitaler Zeitungsservice: „Die Welt“ als verkürzte Bordausgabe
- Exklusive Serviceprivilegien in den SPA Suiten und Penthouse Suiten
- Täglich wechselndes Unterhaltungsprogramm mit sorgsam ausgewählten Gastkünstlern
- Hochkarätige Klassik, faszinierende Konzerte, Kabarettisten, Lesungen und Theaterstücke
- Aktivprogramme und Vortragsreihen, Talks, Vorträge und Workshops mit renommierten Lektoren und Experten
- Gut sortierte Bordbibliothek
- Kostenloses Internet an Bord - eine Stunde pro Gast und Tag, weitere Informationen und Bedingungen finden Sie hier Internet
- Fünf Restaurants ohne Aufpreis: EUROPA Restaurant, drei Spezialitätenrestaurants und ein Buffetrestaurant
- Vollpension: Frühstück, Spätaufsteherfrühstück, Lunch und Dinner, Patisserie sowie Snacks
- Kaffee- und Teespezialitäten
- Hafen- und Flughafengebühren
- Stornokostenversicherung (20% Selbstbehalt) in den Tarifen PLATIN und GOLD
- 15 m langer, beheizbarer Meerwasser-Pool, Whirlpool, Fitnessbereich mit Meerblick
- Vielfältiges Angebot an Fitnesskursen – im Innenbereich oder unter freiem Himmel
- SPA-Bereich mit Sauna, Dampfbad, Infrarotstühlen, Ruheraum und Tee-Lounge

Nicht im Preis inbegriffen

- Flugan- und Abreise, wenn Sonderflüge ab/bis Deutschland nicht inkludiert sind
- weitere Reiseversicherungen
- Visa- oder Passgebühren (falls erforderlich)
- persönliche Ausgaben (Einkäufe, optionale Ausflüge)
- sonstige im Programm nicht genannte Leistungen
- Anreisepaket Valparaiso: 1.270 €
- Abreisepaket San Francisco: 1.070 €

Ihr Schiff

Ihr Schiff ist die "MS EUROPA". Ausführlich stellen wir Ihnen dieses Schiff auf unseren Schiffseiten vor. Ausführliche Informationen zu diesem Schiff.
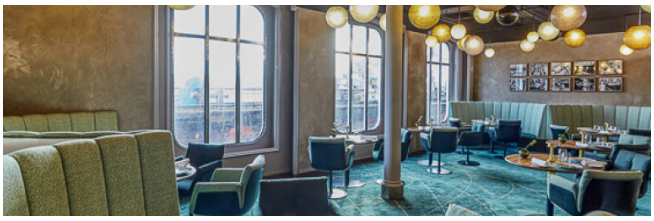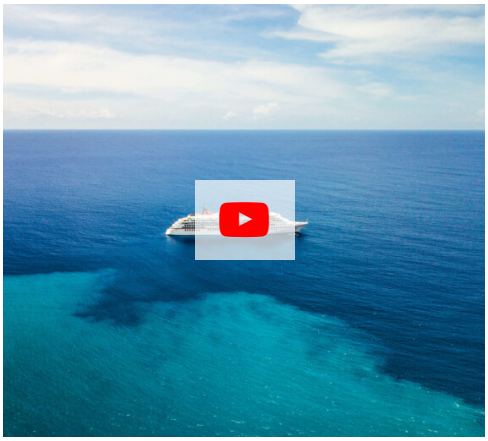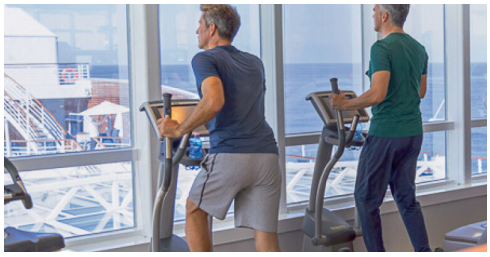
Passagiere	*Bordsprachen*	*Eisklasse*	*Special*
400		**keine**	**Berlitz Cruise Award**