IHRE REISE

Die Nordkap-Linie ab Hamburg Sommer

Reisetermin	*Reisedauer*	*Reederei / Schiff*
05.09.2025 - 19.09.2025	**15 Tage**	**MS Finnmarken / Hurtigruten - Das Original**

INNENKABINE, KAT: K2 3-5M², DECK 5, 6

Doppelbelegung	*Einzelbelegung*
€ 5.304	**€ 7.426**
pro Person	pro Person

AUSSENKABINE, KAT: O2 10-12M², DECK 3 & 5

Doppelbelegung	*Einzelbelegung*
€ 6.324	**€ 8.854**
pro Person	pro Person

AUSSENKABINE SUPERIOR, KAT: QJ 16-17M², EINGESCHRAENKTE/KEINE SICHT, DECK 5 & 6

Doppelbelegung	*Einzelbelegung*
€ 6.426	**€ 8.996**
pro Person	pro Person

AUSSENKABINE SUPERIOR, KAT: P2 10-11M², DECK 5

Doppelbelegung	*Einzelbelegung*
€ 6.885	€ 9.639
pro Person	pro Person

AUSSENKABINE SUPERIOR, KAT: U2 10-12M², DECK 6 & 7

Doppelbelegung	*Einzelbelegung*
€ 7.650	€ 10.710
pro Person	pro Person

GRAND-SUITE MIT BALKON/FRZ. BALKON, KAT: MG 25-29M², DECK 6 & 8

Doppelbelegung	*Einzelbelegung*
€ 14.535	€ 29.070
pro Person	pro Person

SUITE MIT BALKON, KAT: M4 19-22M², DECK 6

Doppelbelegung	*Einzelbelegung*
Nicht verfügbar	Nicht verfügbar

MS Finnmarken Garantie-Innenkabine, Kategorie USPI

Doppelbelegung	*Einzelbelegung*
Nicht verfügbar	Nicht verfügbar

Polar Garantie-Außenkabine, Kategorie USPO

Doppelbelegung	*Einzelbelegung*
Nicht verfügbar	Nicht verfügbar

MS Finnmarken Arktis Superior Garantie-Außenkabine, Kategorie USPB

Doppelbelegung	*Einzelbelegung*
Nicht verfügbar	Nicht verfügbar

MS Finnmarken Polar Außenkabine, Kategorie USPL

Doppelbelegung	*Einzelbelegung*
Nicht verfügbar	Nicht verfügbar

AUSSENKABINE, KAT: L2 8-13M², BULLAUGEN, EINGESCHRAENKTE/KEINE SICHT, DECK 2 & 3

Doppelbelegung	*Einzelbelegung*
Nicht verfügbar	Nicht verfügbar

INNENKABINE, KAT: I2 3-5M², DECK 3

Doppelbelegung	*Einzelbelegung*
Nicht verfügbar	Nicht verfügbar

MS Finnmarken Expedition Suite Garantiesuite, Kategorie USPS

Doppelbelegung	*Einzelbelegung*
Nicht verfügbar	Nicht verfügbar

AUSSENKABINE, KAT: J2 10-11M², EINGESCHRAENKTE/KEINE SICHT, DECK 5 & 6

Doppelbelegung	*Einzelbelegung*
Nicht verfügbar	Nicht verfügbar

AUSSENKABINE ROLLSTUHLGERECHT, KAT: SD 20-21M² DECK 3

Doppelbelegung	*Einzelbelegung*
Nicht verfügbar	Nicht verfügbar

AUSSENKABINE, KAT: N2 12-13M², DECK 3

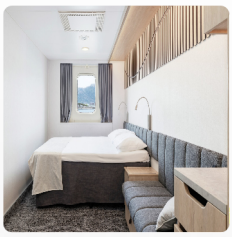

Doppelbelegung	*Einzelbelegung*
Nicht verfügbar	Nicht verfügbar

MINI-SUITE, KAT: Q2 16-19M², DECK 5

Doppelbelegung	*Einzelbelegung*
Nicht verfügbar	Nicht verfügbar

ABFAHRT IN HAMBURG

Ihre Reise beginnt in Hamburg, der zweitgrößten Stadt Deutschlands. Die Tradition von Handel und Abenteuer, die in dieser Stadt Jahrhunderte zurückreicht, macht Hamburg zum perfekten Ausgangspunkt Ihrer Reise.

Tag 1: Hamburg

Hamburg beherbergt insgesamt zwei UNESCO-Welterbestätten: den größten Lagerhauskomplex der Welt – die Speicherstadt – und das nahe gelegene Wattenmeer. Sofern es Ihre Zeit erlaubt, sollten Sie die Speicherstadt besuchen, bevor Sie an Bord gehen.

Machen Sie sich dann mit Ihrem komfortablen Schiff vertraut, genießen Sie das erste von vielen köstlichen, regional inspirierten Menüs und lernen Sie Ihr Hurtigruten Expeditionsteam kennen.

Tag 2: Auf See	**AUF DER NORDSEE** Heute überqueren wir die Nordsee, und Sie haben die Gelegenheit, den Tag an Bord Ihres Schiffes zu genießen. Bewundern Sie die Aussicht vom weitläufigen Außendeck des Schiffes oder nutzen Sie die Whirlpools. Fotofreunde können sich von unserem Bordfotografen Tipps für die perfekten Fotos geben lassen. Die Explorer Lounge & Bar ist ein gemütlicher Ort, um zu lesen oder einfach nur die Welt an sich vorüberziehen zu lassen. Sie können auch einen Vortrag des Hurtigruten Expeditionsteams zu tagesaktuellen Themen besuchen, beispielsweise über die Wikinger oder die spannende Geschichte der Gewinnung fossiler Energien wie Erdöl und Gas in Norwegen. Lauschen Sie den fesselnden Geschichten, voller Wissen über die Orte, die Sie während Ihrer Reise mit uns besuchen werden.
Tag 3: Stavanger	**FAHRT IN DEN BERÜHMTEN LYSEFJORD** Stavanger hat ein internationales Ambiente und eine lebendige Kulturszene. Entdecken Sie die architektonischen Relikte des alten Stavanger, darunter eine prächtige Kathedrale aus dem 12. Jahrhundert. Sie können auch das Norwegische Erdölmuseum besuchen, in einem der lokalen Geschäfte einkaufen oder ganz entspannt ein Bier an der Uferpromenade genießen. Wir verlassen Stavanger und fahren in den Lysefjord, um dort einige der markantesten senkrecht abfallenden Klippen zu bewundern, die Norwegens Fjorde zu bieten haben. Genießen Sie während der Durchfahrt beeindruckende Ausblicke, insbesondere auf den mehr als 600 Meter hohen Aussichtspunkt Preikestolen, auch bekannt als „Predigerstuhl“.
Tag 4: Bergen	**WUNDERSCHÖNES BERGEN** Umgeben von sieben Bergen und dem Meer ist Bergen, die ehemalige norwegische Hauptstadt, eine der malerischsten Städte Norwegens. Schlendern Sie durch das zum UNESCO-Weltkulturerbe gehörende Viertel Bryggen und lassen Sie sich von den buntgestrichenen hölzernen Speicherhäusern aus dem 14. Jahrhundert bezaubern. Erkunden Sie die gepflasterten Straßen und Gassen zu Fuß, werfen Sie einen Blick in faszinierende Museen sowie Kunsthandwerksboutiquen und besuchen Sie eines der Cafés oder einen Pub, um ein Glas des hiesigen Hansa-Biers zu genießen. Für großartige Aussichten über die Stadt, fahren Sie mit der Seilbahn auf den Berg Fløyen. Der berühmte Fischmarkt von Bergen ist durchaus ebenfalls einen Besuch wert. Genießen Sie dort ein Fest für die Sinne mit all den Farben, Geräuschen und dem Geruch nach fangfrischen Meeresfrüchten, die hier an Ort und Stelle verarbeitet werden. Erkunden Sie Bryggen und das Stadtzentrum und fahren Sie mit der Seilbahn auf den Berg Ulriken - den höchsten der sieben Berge Bergens - auf unserem optionalen Ausflug "Die Höhepunkte von Bergen".
Tag 5: Auf See	**FAHRT DURCH DIE FJORDE** Nach einem Aufenthalt in Bergen fahren wir entlang der norwegischen Küste in Richtung Norden. Lassen Sie sich von herrlichen Ausblicken verzaubern, während wir durch diese Region mit windgepeitschten Inseln, geschützten Buchten und einigen der schönsten Fjorde der Welt fahren. Diese Region ist auch der Lebensraum einer Vielzahl von Wildtieren, wie etwa dem prächtigen Seeadler. Dieser Teil der Küste kann von größeren Kreuzfahrtschiffen nicht befahren werden. Als wir im Jahr 1893 damit begannen, die Region nördlich von Trøndelag zu befahren, war über diese Küste noch nicht allzu viel bekannt, aber im Laufe der Jahre sind wir zu Experten in diesen Gewässern geworden. Heute gehören wir zu den wenigen, die über das maritime Wissen und Können verfügen, um unsere Gäste durch die vielen Schären, Inselchen und versteckten Fjorde zu führen, die diesen Küstenabschnitt charakterisieren.
Tag 6: Træna	**NORWEGENS ÄLTESTE FISCHERGEMEINDE** Træna ist ein aus rund 500 Inseln bestehender Archipel am Rande des nördlichen Polarkreises. Nur vier dieser Inseln sind das ganze Jahr über bewohnt. Dieser kleine Archipel blickt auf eine lange Geschichte zurück und beheimatet eines der ältesten Fischerdörfer Norwegens. Die heutige Auswahl an Aktivitäten und optionalen Ausflügen führt Sie in das Herz der Sehenswürdigkeiten und Traditionen des Archipels. Das Dorf wird nur für uns geöffnet sein, einschließlich der Kirche, der Petter-Dass-Kapelle und des örtlichen Museums. Alternativ können Sie an einer Wanderung teilnehmen, einen kulturellen Spaziergang machen oder bei einem unserer optionalen Ausflüge in die Sauna gehen und ein erfrischendes Bad im Nordpolarmeer nehmen. Auf der Weiterfahrt in Richtung Norden werden wir den nördlichen Polarkreis überqueren und diesen besonderen Moment an Bord mit einer traditionellen norwegischen Zeremonie feiern.

Tag 7: Senja	**SENJA: „NORWEGEN IM MINIATURFORMAT“** Heute legen wir in Torsken auf Senja an, einer Insel mit einem Platz auf der Top-10-Liste „der schönsten Inseln der Welt“ von CNN. Senjas Nordküste, die aufgrund der landschaftlichen Vielfalt auch „Norwegen im Miniaturformat“ genannt wird, prägen Sandstrände, türkisfarbenes Wasser und hohe Berge. Im südlichen Senja und im Änderdalen-Nationalpark überwiegen felsige Küsten und Kiefernwälder. Im Osten wird die Landschaft von sanften Hügeln und Birkenwäldern dominiert. Hier gibt es so viel zu sehen und wir bieten unseren Gästen zahlreiche Möglichkeiten, die Gegend im Rahmen eines optionalen Ausflugs zu erkunden. Unternehmen Sie eine Wanderung oder einen Ausflug mit dem E-Bike, genießen Sie eine aufregende Fahrt mit dem RIB-Boot oder eine malerische Busrundfahrt.
Tag 8: Honningsvåg	**DER NÖRDLICHSTE PUNKT EUROPAS** Wir legen bei Honningsvåg an, dem Tor zum Nordkap. Die kleine Stadt verfügt über mehrere Boutiquen, zahlreiche Restaurants mit arktischen Spezialitäten und Galerien. Dies ist auch Ihr Ausgangspunkt für einen optionalen Ausflug zum Nordkap. Am Rande des Nordkaps, dem nördlichsten Punkt Europas, liegt nur noch die Inselgruppe Spitzbergen zwischen Ihnen und dem 2.000 Kilometer entfernten geografischen Nordpol. Besuchen Sie unbedingt auch die Nordkaphalle und sehen Sie sich die Ausstellung zur Geschichte dieser Region an. Nehmen Sie an einem optionalen Ausflug zur Vogelbeobachtung oder an einer Busfahrt zum Nordkap teil. Zu den etwas sportlicheren optionalen Aktivitäten gehören eine Fahrt mit dem RIB-Boot, Quadfahren oder eine Vogelbeobachtungs-Safari. Wir sind nun am nördlichsten Punkt unserer Seereise. Von hier aus beginnt unsere Weiterfahrt in Richtung Süden.
Tag 9: Tromsø	**DAS TOR ZUR ARKTIS** Eingebettet in eine majestätische Landschaft, hat diese kleine weltoffene Stadt mit großer Vergangenheit viele faszinierende Sehenswürdigkeiten zu bieten. Stöbern Sie in den vielen Geschäften auf der Hauptstraße und genießen Sie eine kleine Stärkung in einem der schicken Restaurants. Besuchen Sie auch Ølhallen, die älteste Kneipe der Stadt, und probieren Sie eines der hier gebrauten Biere. Bei gutem Wetter können Sie auch mit der Fjellheisen-Seilbahn auf den Gipfel des Storsteinen fahren, um dort eine unglaubliche Aussicht auf die Stadt und die arktische Fjordlandschaft zu genießen. Im Rahmen der heutigen optionalen Ausflüge schauen wir uns bei Wanderungen, Busrundfahrten oder mit dem E-Bike die Natur, Kultur und Geschichte von Tromsø an. Unsere Ausflüge sind eine großartige Möglichkeit, um diese faszinierende Stadt in der Arktis kennenzulernen.
Tag 10: Reine	**ENTDECKEN SIE DIE LOFOTEN** Heute erkunden wir die berühmten Lofoten. Mit den steilen Bergen, wunderschönen Stränden, atemberaubenden Buchten und hübschen Fischerdörfern ist dieser Archipel ganz anders als alles, was Sie bislang gesehen haben. Die legendären roten Fischerhütten, Rorbuer genannt, vor Berggipfeln aus Granitgestein, machen das Dorf Reine zu einem besonders idyllischen Ort für einen Besuch. Dabei werden Sie schnell sehen, weshalb dies einer der meistfotografierten Orte Norwegens ist! Mit unseren heutigen optionalen Ausflügen bieten wir Ihnen viele Möglichkeiten, die Lofoten zu erkunden. Fahren Sie mit dem Kajak aufs Wasser, wandern Sie durch die wunderschöne Landschaft oder erkunden Sie das Land noch intensiver, indem Sie an einer malerischen Busrundfahrt teilnehmen.

Tag 11: Bessaker

FAHRT ENTLANG DER BEEINDRUCKENDEN KÜSTE NORWEGENS

Von den Lofoten aus geht es über das offene Meer und den Polarkreis Richtung Süden. Genießen Sie die Aussicht an Deck oder nehmen Sie ein Bad im Whirlpool. Etwa eine Stunde vor unserer Ankunft in Bessaker, einem kleinen Dorf in der Provinz Trøndelag, werden Sie erneut die schöne norwegische Küste sehen.

Wir verbringen den Nachmittag in Bessaker. Der Ort mit seinen gerade einmal 200 Einwohnern ist bekannt für seine ausgezeichneten Angelmöglichkeiten, in den umliegenden Gewässern gibt es reichlich Skrei und Seelachs. Das jährliche Fischerfest, das seit 1979 am dritten Juliwochenende stattfindet, zieht Tausende von Besuchern an.

Sie können Bessaker und seine beeindruckende natürliche Umgebung in Ihrem eigenen Tempo erkunden - Live-Musik, ein herzlicher Empfang im Museum und leckerer Kaffee und Kuchen im örtlichen Pub und Café erwarten Sie. Oder Sie nehmen an einer optionalen Wanderung, einer Bustour zu einem Bio-Bauernhof oder einer geführten E-Bike-Tour teil.

Tag 12: Hjørundfjord

MALERISCHER HJØRUNDFJORD

Der von den Sunnmøre-Alpen umgebene Hjørundfjord ist einer der malerischsten Fjorde Norwegens und bei anderen Anbietern von Seereisen weitestgehend unbekannt. Wir gehen in der Nähe des Dorfes Sæbø vor Anker und gehen an Land, um die norwegische Natur und Kultur hautnah zu erleben.

Dies ist ein wunderschönes Fleckchen Erde, das Sie ganz ohne Zeitdruck erkunden können. Verpassen Sie nicht das kostenlose Konzert in der Kirche.

Sie können auch im Rahmen eines optionalen Ausflugs mit Schwerpunkt auf Kultur und Landschaft noch mehr von dieser Region entdecken. Alternativ können Sie an einer geführten Wanderung durch die malerische Umgebung von Urke teilnehmen oder begleiten Sie uns auf eine Bustour und erfahren Sie mehr über die Geschichte und Natur und genießen Sie atemberaubend schönen Ausblicke.

Tag 13: Kopervik

HEIMAT DER WIKINGERKÖNIGE

Kopervik, eine charmante Stadt auf der Insel Karmøy, bietet einen Einblick in das lokale norwegische Leben - früher und heute. Die weiß gestrichenen Holzhäuser von Kopervik beherbergen eine Auswahl an Geschäften und Cafés, während die Insel reich an natürlicher Schönheit und bedeutendem Kulturerbe ist.

Hier finden Sie unvergessliche Küstenlandschaften und hübsche Dörfer wie Skudeneshavn an der Südspitze Karmøys, das für seine gut erhaltene Architektur aus dem 19. Jahrhundert bekannt ist. An der Westküste der Insel säumen weiße Sandstrände die Westküste der Insel.

Einer davon ist der Åkrasanden, der schon mehrmals zum schönsten Strand Norwegens gewählt wurde und aus insgesamt sieben Stränden besteht, die wie eine Perlenkette aneinandergereiht sind. Sie können Skudeneshavn und Åkrasanden auf einem unserer optionalen Ausflüge von Kopervik aus besuchen.

Avaldsnes, Norwegens ältester Königssitz, liegt etwas weiter nördlich. Es ist einer der besten Orte in Norwegen, um das Erbe der Wikinger zu erkunden - besuchen Sie es auf unserem optionalen Busausflug zum Thema Wikinger.

Tag 14: Auf See

RÜCKBLICK AUF IHRE ERLEBNISSE IN NORWEGEN

Es ist Ihr letzter Tag auf See und Ihre Reise endet bald. Nun, da Sie viel über die Geschichte der Wikinger erfahren haben, können Sie sich bestimmt gut vorstellen, wie diese mit ihren Langschiffen dieselbe Route über die Nordsee genommen haben.

Machen Sie das Beste aus Ihrem letzten ganzen Tag an Bord von MS Finnmarken. Halten Sie an Deck Ausschau nach Seevögeln, mit etwas Glück sehen Sie dabei sogar Delfine, die unserem Schiff gelegentlich folgen. Relaxen Sie im Whirlpool, trainieren Sie im Fitnessbereich, nutzen Sie den Wellnessbereich oder entspannen Sie in der Explorer-Lounge.

Versäumen Sie auf keinen Fall den Vortrag des Hurtigruten Expertenteams, das Ihre Reise mit einem Rückblick auf die Höhepunkte unserer unvergesslichen Seereise abschließt.

Tag 15: Hamburg

RÜCKKEHR NACH HAMBURG

Ihre Seereise endet wieder in Hamburg. Falls Sie vor Reiseantritt keine Gelegenheit hatten, diese wunderschöne Stadt zu erkunden, sollten Sie dies jetzt tun.

Viele der Sehenswürdigkeiten der Stadt, wie das Mahnmal St. Nikolai und die historische Deichstraße, befinden sich direkt in der Altstadt. Hamburgs berühmte Fleete verhalfen der Stadt zum Beinamen „Venedig des Nordens“, und eine Fleetfahrt ist eine schöne Möglichkeit, die Stadt zu erkunden.

Im Preis inbegriffen

- 15-tägige Seereise in einer Kabine Ihrer Wahl
- Unbegrenzter Genuss von ausgewählten Bieren, Weinen und Spirituosen in den Restaurants Flora, Árran sowie in der 1893 Bar während der jeweiligen Öffnungszeiten (ausgenommen zum Frühstück)
- Vollpension (Frühstück, Mittag- und Abendessen) aus Norway's Coastal Kitchen
- Deutsch- und englischsprachiges Hurtigruten Expertenteam

Spannende Vorträge und Aktivitäten an Bord:

- Vorträge und Präsentationen an Bord zu Geschichte, Biologie, Geographie, Geologie und Kultur Norwegens; Einführung in Fotografie, Kameraeinstellungen sowie Tipps und Tricks; Fotos und Filmmaterial der gemeinsamen Seereise
- Eine Willkommensveranstaltung und tägliche Zusammentreffen, um das Erlebte Revue passieren zu lassen und sich auf den kommenden Tag vorzubereiten
- Präsentationen über die Häfen, in denen wir anlegen
- Vorstellung der Ausflugsprogramme
- Präsentationen an Deck zu interessanten Sehenswürdigkeiten
- Captain's Dinner und Abschiedsveranstaltung

Nicht im Preis inbegriffen

- Internationale Flugkosten
- Reisepass- und eventuelle Visakosten
- Mahlzeiten, sofern nicht anders angegeben
- Reisegepäck-, Reiserücktritts-, Reiseabbruch- und Reisekrankenversicherung – dringend empfohlen
- An- und Abreisetransfers, außer wenn ausdrücklich angegeben

Ihr Schiff

Ihr Schiff ist die "MS Finnmarken". Ausführlich stellen wir Ihnen dieses Schiff auf unseren Schiffseiten vor. Ausführliche Informationen zu diesem Schiff.

Passagiere	*Bordsprachen*	*Eisklasse*	*Special*
526		**1C**	**Activity-Center**