IHRE REISE

Das Beste von Spitzbergen – Abenteuer Arktis

Reisetermin	*Reisedauer*	*Reederei / Schiff*
04.07.2026 - 15.07.2026	**12 Tage**	**MS SEA Spirit / Poseidon Expeditions**

Classic Dreibett Suite

Dreibettbelegung	*Gemeinschaftsbelegung*
€ 8.316 pro Person	**€ 8.316** pro Person

Maindeck Suite

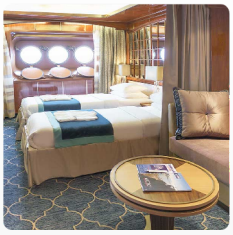

Doppelbelegung	*Einzelbelegung*	*Gemeinschaftsbelegung*
€ 11.556 pro Person	**€ 19.645** pro Person	**€ 11.556** pro Person

Superior Suite

Doppelbelegung	*Einzelbelegung*	*Gemeinschaftsbelegung*
€ 11.906 pro Person	**€ 20.240** pro Person	**€ 11.906** pro Person

Classic Suite

Doppelbelegung	*Einzelbelegung*	*Gemeinschaftsbelegung*
€ 12.276	€ 20.869	€ 12.276
pro Person	pro Person	pro Person

Deluxe Suite

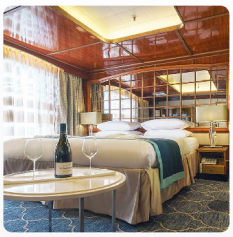

Doppelbelegung	*Einzelbelegung*
€ 13.266	€ 26.532
pro Person	pro Person

Premium Suite

Doppelbelegung	*Einzelbelegung*
€ 14.626	€ 29.252
pro Person	pro Person

MS Sea Spirit Single Suite

Einzelbelegung
€ 17.316
pro Person

Eigner Suite

Doppelbelegung	*Einzelbelegung*
€ 18.791 pro Person	€ 37.582 pro Person

Tag 1 (04. Juli): Longyearbyen, Spitzbergen

Willkommen in **Longyearbyen**, dem administrativen Zentrum von **Spitzbergen** und Ausgangspunkt unserer Arktisexpedition!

Am Flughafen von Longyearbyen werden Sie von unseren Mitarbeitern begrüßt und in ein komfortables **Hotel** gebracht, das von uns arrangiert wurde und **im Reisepreis enthalten** ist. Danach haben Sie Zeit, das charmante, überschaubare Stadtzentrum zu erkunden.

Wir empfehlen Ihnen, Ihre Entdeckungsreise durch dieses faszinierende norwegische Hocharktisgebiet im ausgezeichneten Spitzbergen-Museum zu beginnen, wo Sie auch seltene Polarbücher und Karten erwerben können. Danach können Sie ein ausgezeichnetes Abendessen in einem der vielen **köstlichen Restaurants** von Longyearbyen genießen. Wenn Sie um Mitternacht noch wach sind, werden Sie feststellen, dass die Sonne noch nicht untergegangen ist. Tatsächlich wird die Sonne für die gesamte Dauer unseres Aufenthalts in Spitzbergen nicht untergehen.

Tag 2 (5. Juli): Einschiffung in Longyearbyen

Nach dem Frühstück in Ihrem Hotel steht Ihnen der Vormittag zur freien Verfügung, um **Longyearbyen** zu erkunden. Genießen Sie die Aussicht auf die **eisigen Fjorde** und die vereisten Berge, die diese historische ehemalige **Kohlebergbaustadt** umgeben. Nutzen Sie die Gelegenheit zum Einkaufen von Souvenirs oder von Dingen, die Sie in letzter Minute noch brauchen, z. B. wetterfeste Kleidung.

Denken Sie nur daran, dass Sie bald Ihren **persönlichen Parka** erhalten, den Sie behalten dürfen, und wasserdichte Stiefel, die Sie sich an Bord des Schiffes ausleihen können. Zum Mittagessen bietet Longyearbyen schnelle und einfache Mahlzeiten an, darunter die **nördlichste Pizza und Kebab der Welt**.

Am Nachmittag werden Sie zur Anlegestelle gebracht, wo wir Sie herzlich an Bord unseres Expeditionsschiffes M/V Sea Spirit willkommen heißen. Richten Sie sich in Ihrer geräumigen Suite ein und erkunden Sie das Schiff, das während des bevorstehenden außergewöhnlichen Abenteuers Ihr komfortables Zuhause sein wird. Nachdem Sie an Bord gegangen sind, beginnt ein volles Programm mit informativen Einweisungen und Vorträgen von Ihrem Expeditionsteam.

Nach dem ersten von vielen köstlichen Abendessen an Bord gehen Sie auf die offenen Decks, um die herrliche Landschaft bei 24 Stunden Tageslicht zu bewundern, während wir durch die tierreichen Gewässer des Isfjorden fahren.

Tag 3-11 (6. Juli - 14. Juli): Spitzbergen bis zur Eisgrenze

Auf dieser Reise streben wir eine **Umrundung Spitzbergens**, der größten Insel des Svalbard-Archipels, an. Dabei planen wir, die vielseitigen Facetten dieses außergewöhnlichen hocharktischen Naturraums zu erleben. Es wird eine echte Expeditionskreuzfahrt, denn unser konkreter Zeitplan und die genaue Route werden stark von Wetter und Eis geprägt sein - der im folgenden beschriebene Fahrplan ist also nur eine von mehreren Möglichkeiten. Wir gehen aber davon aus, dass genügend Meereis vorhanden sein wird, um Tiere, die vom Eis abhängig sind, wie **Eisbären** und **Walrosse** beobachten zu können.

Auf dieser Reise erwarten wir im großen **Naturreservat Nordwestspitzbergen** eine erhebliche Meereiskonzentration. In dieser abgelegenen und isolierten Region kann das Eis bis in den Spätsommer hinein bestehen bleiben, was dem Gebiet einen wahrhaftig polaren Charakter verleiht. Das Naturschutzgebiet erstreckt sich über den rauen Nordwesten Spitzbergens und das gesamte Nordaustlandet, die zweitgrößte Insel des Svalbard-Archipels. Hier finden wir den gewaltigen **Austfonna Gletscher**, der entlang der 45 Kilometer langen Eiskante, die als **Bråsvellbreen** bekannt ist, teilweise auf das Meer trifft - eines der großen Naturwunder der Arktis. Die polare Wüstenumgebung bietet nur wenig Vegetation, beherbergt aber an Brutplätzen wie den spektakulären Meeresklippen des Alkefjellet eine ungeheure Anzahl von **Seevögeln**. Die Wahrscheinlichkeit, in dieser eisigen Wildnis auf Eisbären und Walrosse zu treffen, ist sehr hoch.

Auf unserer Route liegt auch der **Nordwest-Spitzbergen-Nationalpark**, das Kronjuwel unter den Naturwundern Spitzbergens. Hier gibt es **tiefe Fjorde**, flankiert von zerklüfteten **Gebirgsketten** und gewaltigen **Gezeitengletschern**, die **Eisberge** in türkisfarbenes Wasser kalben. Das ganze Gebiet ist von wandernden arktischen Seevögeln bevölkert. Wir kommen gerade rechtzeitig, um die Rückkehr von Millionen von **Trottellummen**, **Dickschnabellummen** und **Zwergalken** zu den kleinen Inseln, Berghängen und Meeresklippen zu beobachten, auf denen sie innerhalb des Parks brüten. In diesem Gebiet kann man auch viele Meeressäuger beobachten, darunter verschiedene **Walarten** und arktische **Robben**. Inmitten dieser unglaublichen Landschaft und Tierwelt finden wir auch Spuren der ersten Robbenfänger und Walfänger Spitzbergens.

Menschliche Besiedlung entlang unserer Route finden wir in **Ny Ålesund**, einer ehemaligen Bergbaustadt und Luftschiffbasis, die heute eine internationale Gemeinschaft von Arktisforschern beherbergt. Dies ist eine der nördlichsten Siedlungen der Welt, in der wir einen Souvenirladen und ein Postamt finden. Wir besuchen auch einen berühmten **Luftschiffmast**, der Ausgangspunkt der Nordpolexpeditionen von Umberto Nobile und Roald Amundsen war. Dieser Ort spielte eine wichtige Rolle in der Geschichte der Polarforschung.

Diese anspruchsvolle Route bietet einen umfassenden Blick auf die vielen Facetten der Arktis. Jeder Tag bietet etwas Neues und Aufregendes. Wir werden keine Gelegenheit auslassen, die erstaunliche Tierwelt der Arktis kennenzulernen, unglaubliche Polarlandschaften zu bestaunen und in die Fußstapfen der historischen Expeditionen zu treten, die vor uns kamen.

Tag 12 (15. Juli): Ausschiffung in Longyearbyen, Spitzbergen

Nachdem Sie sich an einem letzten Frühstücksbuffet an Bord gestärkt haben, verabschieden wir uns von der MS Sea Spirit und nehmen Sie mit auf eine Rundfahrt per Bus zu den **Highlights von Longyearbyen.**

Im Anschluss haben Sie je nach Rückflug noch etwas Zeit im Stadtzentrum, und es ist ein **gemeinsamer Transfer zum Flughafen inkludiert.**

Vielleicht schmieden Sie zu diesem Zeitpunkt bereits Pläne für Ihre nächste fantastische Reise mit uns in die polaren Welten!

Im Preis inbegriffen

- Eine Vor-Übernachtung vor der Einschiffung (Tag 1) in Longyearbyen,
- Gruppentransfer vom Flughafen zum Hotel (Tag 1),
- Gruppentransfer vom Hotel zum Schiff am Tag der Einschiffung (Tag 2),
- Ausflug am Morgen nach der Ausschiffung in Longyearbyen und anschließender Gruppentransfer zum Flughafen,
- Unterbringung in der gebuchten Kabinenkategorie,
- Alle Mahlzeiten an Bord während der Reise (FR/M/A),
- 24-Stunden Wasser-, Tee- und Kaffeestation an Bord,
- All-Inclusive-Getränkepaket mit alkoholfreien Getränken, Hauswein und -bier sowie Hausspirituosen im Bordrestaurant und an der Bar,
- Alle geplanten Landgänge, Zodiacfahrten, Ausflüge lt. Programm,
- Erfahrene Expeditionsleitung und Lektoren (englisch-/deutschsprachig),
- Speziell für Polarregionen konzipierter Expeditionsparka (unser Geschenk, das Sie als Andenken behalten dürfen),
- Trinkflasche, zur Reduktion von Plastikmüll an Bord (unser Geschenk, das Sie als Andenken behalten dürfen),
- Leihweise original „Arctic Muck Boots“ (o.ä.), komfortable und hochwertige Thermo-Gummistiefel, wasserfest, gefüttert und mit gepolsterter Zwischensohle, für die Landgänge,
- Willkommens- und Abschiedscocktail,
- Informationsmaterial vor der Reise,
- Digitales Logbuch der Reise,
- Wi-fi an Bord,
- AECO-Gebühren und staatliche Steuern

Nicht im Preis inbegriffen

- Flug An- und Abreise zum Einschiffungs-/Ausschiffungsort,
- Auslands-Reisekrankenversicherung inkl. medizinischem Rücktransport (verpflichtend),
- Reiserücktritt- und Reiseabbruchversicherung (empfohlen),
- Persönliche Ausgaben, beispielsweise Wäscherei, Kommunikationskosten (Satelliten-Telefon) oder Einkäufe im Bord-Shop,
- Visum- oder Passgebühren (falls erforderlich),
- Trinkgelder (freiwillig)

Ihr Schiff

Ihr Schiff ist die "MS SEA Spirit". Ausführlich stellen wir Ihnen dieses Schiff auf unseren Schiffseiten vor. Ausführliche Informationen zu diesem Schiff.
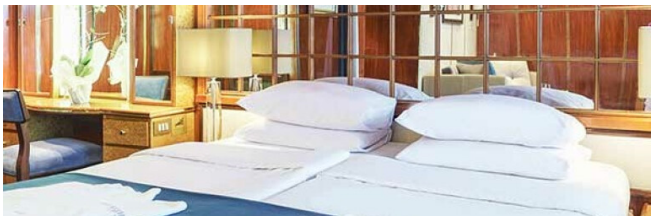
Passagiere	*Bordsprachen*	*Eisklasse*
114		**1D**