IHRE REISE

Nordische Entdeckungen: Von Belfast nach Kopenhagen mit Silversea cruises

Reisetermin	*Reisedauer*	*Reederei / Schiff*
24.05.2027 - 07.06.2027	**15 Tage**	**Silver Dawn / Silversea**

Deluxe Veranda Suite

Doppelbelegung	*Doppelbelegung*	*Einzelbelegung*	*Einzelbelegung*
€ 10.800	**€ 11.300**	**€ 18.900**	**€ 19.780**
pro Person	pro Person	pro Person	pro Person

Silver Suite

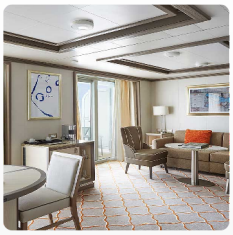

Doppelbelegung	*Doppelbelegung*	*Einzelbelegung*	*Einzelbelegung*
€ 21.700	**€ 22.200**	**€ 43.400**	**€ 44.400**
pro Person	pro Person	pro Person	pro Person

Grand Suite

Doppelbelegung	Doppelbelegung	Einzelbelegung	Einzelbelegung
€ 29.900	€ 30.400	€ 59.800	€ 60.800
pro Person	pro Person	pro Person	pro Person

Classic Veranda Suite

Doppelbelegung	Doppelbelegung	Einzelbelegung	Einzelbelegung
Nicht verfügbar	Nicht verfügbar	Nicht verfügbar	Nicht verfügbar

Superior Veranda Suite

Doppelbelegung	Doppelbelegung	Einzelbelegung	Einzelbelegung
Nicht verfügbar	Nicht verfügbar	Nicht verfügbar	Nicht verfügbar

Owner's Suite

Doppelbelegung	Doppelbelegung	Einzelbelegung	Einzelbelegung
Nicht verfügbar	Nicht verfügbar	Nicht verfügbar	Nicht verfügbar

Royal Suite

Doppelbelegung	*Doppelbelegung*	*Einzelbelegung*	*Einzelbelegung*
Nicht verfügbar	Nicht verfügbar	Nicht verfügbar	Nicht verfügbar

Vista Suite

Doppelbelegung	*Doppelbelegung*	*Einzelbelegung*	*Einzelbelegung*
Nicht verfügbar	Nicht verfügbar	Nicht verfügbar	Nicht verfügbar

Panorama Suite

Doppelbelegung	*Doppelbelegung*	*Einzelbelegung*	*Einzelbelegung*
Nicht verfügbar	Nicht verfügbar	Nicht verfügbar	Nicht verfügbar

24.05.2027	Belfast
25.05.2027	Greencastle (Londonderry)
26.05.2027	Stornoway (Isle of Lewis)
27.05.2027	Kirkwall, Orkney Islands, Scotland
28.05.2027	Day at sea
29.05.2027	Trondheim (Trondelag)
30.05.2027	Åndalsnes

31.05.2027	Ålesund
01.06.2027	Olden
02.06.2027	Bergen
03.06.2027	Stavanger
04.06.2027	Kristiansand
05.06.2027	Oslo
06.06.2027	Day at sea
07.06.2027	Copenhagen

Im Preis inbegriffen
Unabhängig vom gebuchten Tarif

- Kreuzfahrt in der gebuchten Kabinenkategorie
- Geführte Zodiac-, Land- und Seetouren sowie Aktivitäten unter der Leitung des Expeditions-Teams
- Parka (auf Polarexpeditionskreuzfahrten)
- Fachkundige Lektoren und/oder Kreuzfahrtberater
- Persönlicher Butler-Service für alle Suiten
- Unbegrenzt kostenloses WiFi
- Speisen: Auswahl an Restaurants, abwechslungsreiche Küche, freie Platzwahl
- Getränke in der Suite und auf dem gesamten Schiff – Champagner, auserlesene Weine und hochwertige Spirituosen
- Essen in der Suite und 24-Stunden Zimmerservice
- Gehobene Unterhaltung an Bord
- Sämtliche Trinkgelder an Bord

Zusatzleistungen: Door-to-Door Tarif

- Private Transfers mit Chauffeur
- Internationale Flüge
- Transfers vom/zum Flughafen vor Ort
- Landausflüge

Zusatzleistungen: Port-to-Port Tarif

- Landausflüge

Nicht im Preis inbegriffen

- Transfers (sofern nicht durch Tarif abgedeckt)
- internationale Flüge (sofern nicht durch Tarif abgedeckt)
- Reiseversicherungen
- Visa- oder Passgebühren (falls erforderlich)
- persönliche Ausgaben (Einkäufe, optionale Ausflüge)
- sonstige im Programm nicht genannte Leistungen

Ihr Schiff

Ihr Schiff ist die "Silver Dawn". Ausführlich stellen wir Ihnen dieses Schiff auf unseren Schiffseiten vor. Ausführliche Informationen zu diesem Schiff.

Passagiere	*Bordsprachen*	*Eisklasse*	*Special*
596		**keine**	**All-Inclusive**