EISEXPEDITIONEN.de

Ihre Reiseauswahl vom 24.11.2026 09:22
Änderungen und Zwischenverkauf vorbehalten
Ihre Ansprechpartnerin: Kristina Hillemann
+49 40 4162 4811

IHRE REISE

Antarktis-Explorer: Die Entdeckung des 7. Kontinents

Reisetermin	*Reisedauer*	*Reederei / Schiff*
30.11.2027 - 10.12.2027	**11 Tage**	**Ocean Explorer / Quark Expeditions**





Dreibettsuite



Doppelbelegung	*Doppelbelegung*
€ 11.880	**€ 12.506**
pro Person	pro Person

Veranda Kabine



Doppelbelegung	*Doppelbelegung*	*Einzelbelegung*	*Einzelbelegung*
€ 13.847	**€ 14.576**	**€ 23.539**	**€ 24.778**
pro Person	pro Person	pro Person	pro Person

Veranda Suite

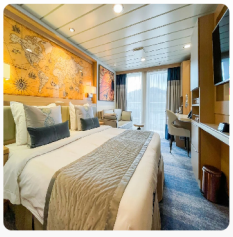

Doppelbelegung	*Doppelbelegung*	*Einzelbelegung*	*Einzelbelegung*
€ 14.702	**€ 15.476**	**€ 24.993**	**€ 26.308**
pro Person	pro Person	pro Person	pro Person

Penthouse Suite

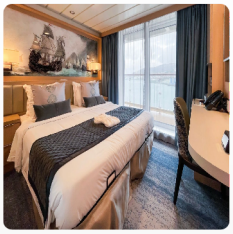

Doppelbelegung	Doppelbelegung	Einzelbelegung	Einzelbelegung
€ 20.088	€ 21.146	€ 40.176	€ 42.291
pro Person	pro Person	pro Person	pro Person

Studio Veranda Single



Einzelbelegung	Einzelbelegung
€ 20.601	€ 21.686
pro Person	pro Person

Owners Suite



Doppelbelegung	Doppelbelegung	Einzelbelegung	Einzelbelegung
€ 21.456	€ 22.586	€ 42.912	€ 45.171
pro Person	pro Person	pro Person	pro Person

Studio Single



Einzelbelegung	Einzelbelegung	Einzelbelegung
Nicht verfügbar	Nicht verfügbar	Nicht verfügbar

Deluxe Veranda Forward Kabine



Doppelbelegung	*Doppelbelegung*	*Doppelbelegung*	*Einzelbelegung*	*Einzelbelegung*	*Einzelbelegung*
Nicht verfügbar	Nicht verfügbar	Nicht verfügbar	Nicht verfügbar	Nicht verfügbar	Nicht verfügbar

Junior Suite



Doppelbelegung	*Einzelbelegung*
Nicht verfügbar	Nicht verfügbar



Ushuaia, Argentina

ARRIVE IN USHUAIA

Day 1

You may arrive in Ushuaia at any time on Day 1. Many guests choose to arrive a day or two before embarkation day to explore this quaint port city at the bottom of South America., and the surrounding region. Based on the arrival information you send in advance, we will arrange for a transfer from the airport to your hotel.

Day 2

Cruising

EMBARKATION IN USHUAIA

On the morning of Day 2, your luggage will be collected from the hotel lobby and transferred to your cabin on the ship. Guests will meet at a designated location near the pier, usually about 4 pm, and board the waiting buses for transfer to the ship.

Days 3 and 4

Cruising

CROSSING THE DRAKE PASSAGE

Legendary for its high winds and rolling seas, you may get lucky and have surprisingly calm seas through the Drake Passage. Spend your time in the lounge or chatting with your fellow travelers. As you gain your sea legs during the crossing, our Expedition Team will begin their series of presentations to help prepare you for your upcoming Zodiac and land excursions. You officially enter Antarctica when your ship crosses the Antarctic Convergence, a biological boundary that fluctuates around 60° south.

Days 5 to 8

Cruising

SOUTH SHETLAND ISLANDS AND ANTARCTIC PENINSULA

The most common reaction upon reaching the 7th Continent is a sense of reverence and awe. The experience is beyond words, since few places are as untouched and enduring as Antarctica. You will begin to appreciate why this region has long captivated the attention of explorers and travelers alike. Every time we visit Antarctica, we witness something new or unexpected, which means that your expedition will be unlike any other—creating a unique, personal experience. Each day, you will take Zodiac excursions from the ship to explore glaciated bays, channels and landing sites. Your Expedition Team will take care of you at each landing, whether you are hiking the Antarctic landscape, visiting a research station or consorting with chinstrap, Adélie and gentoo penguins, all of which can be found here. Keep an eye out for Weddell, fur, crabeater and leopard seals as well as curious whales, such as humpbacks, minkes, or perhaps orcas while on a Zodiac cruise. Each excursion will present a new array of creatures to fascinate you and keep your camera busy. Amid the serene silence of Antarctica, noisy interludes become indelible memories, such as penguins squabbling over prized pebbles, or the boom and crack of a calving glacier. Every day will be different, having been carefully crafted by your Expedition Team to inspire and educate you about this wonderful part of the world.

Days 9 and 10

Cruising

CROSSING THE DRAKE PASSAGE

The journey back across the Drake Passage provides final opportunities to enjoy the crisp Antarctic air Spend time on the deck, watching for seabirds and scouting for whales, enjoy presentations by your Expedition Team and celebrate the experiences shared exploring Antarctica.

Day 11

Ushuaia, Argentina

DISEMBARK IN USHUAIA

Your ship is scheduled to arrive in Ushuaia between 7 a.m. and 8 a.m. Once the ship has docked, you will bid farewell to your Expedition Team and shipmates before completing your disembarkation. You are then free to continue your onward journey.

Im Preis inbegriffen

- Leitung der gesamten Reise durch unser erfahrenes Expeditionsteam, einschließlich Landgängen und anderer Aktivitäten
- Ein offizieller Parka von Quark Expeditions zum Behalten
- Alle Zodiac-Transfers und -Fahrten gemäß dem Tagesprogramm
- Alle Landgänge gemäß dem Tagesprogramm
- Unterkunft an Bord mit täglicher Zimmerreinigung
- Alle Mahlzeiten, Snacks, alkoholfreien Getränke und Säfte an Bord während der gesamten Reise
- Kostenlose Auswahl an Bier, Weinen und ausgewählten Cocktails während der Bar-Öffnungszeiten und zum Abendessen
- Kostenloser Kaffee, Tee und Kakao rund um die Uhr
- Formelle und informelle Präsentationen durch unser Expeditionsteam und Gastredner gemäß Programm
- Ein Foto-Tagebuch, das Ihre Expedition dokumentiert
- Ein Paar wasserdichte Expeditionsstiefel zum Ausleihen für Landgänge und Zodiac-Kreuzfahrten
- Haartrockner und Bademäntel in jeder Kabine
- Ocean Explorer-Gäste genießen kostenlosen WLAN-Service auf einem Gerät, der grundlegendes Surfen im Internet, E-Mails, Beiträge in sozialen Medien und Sprach-Apps ermöglicht. Gäste der World Explorer erhalten eine kostenlose 1-GB-Datenkarte für begrenzten WLAN-Zugang. (Für datenintensive Anwendungen sind Premium-Pakete erhältlich.)
- Alle sonstigen Servicegebühren und Hafengebühren während des gesamten Programms
- Alle Gepäcktransporte an Bord des Schiffes
- Gruppentransfer in Ushuaia vom Flughafen zum Hotel vor der Expedition am ersten Tag
- Eine Übernachtung im Hotel in Ushuaia vor der Expedition mit Frühstück. (Hinweis: Die Anzahl der Gäste pro Zimmer entspricht der Kabinenbelegung auf dem Schiff. Aufgrund der begrenzten Verfügbarkeit werden Reisende, die eine Suite an Bord reservieren, in Standardzimmern im Hotel untergebracht. Dreibettzimmer sind möglicherweise nicht verfügbar.) • Gruppentransfer vom Hotel zum Schiff am Einschiffungstag • Gruppentransfer bei der Ausschiffung in Ushuaia vom Schiff zum lokalen Flughafen oder zum Gepäck.

Nicht im Preis inbegriffen

- Charterflug & Hotelpaket
- Internationale Flugkosten
- Reisepass- und eventuelle Visakosten
- Nicht genannte staatliche Ankunfts- und Abflugsteuern
- Mahlzeiten, sofern nicht anders angegeben
- Reisegepäck-, Reiserücktritts-, Reiseabbruch- und Reisekrankenversicherung
- Übergepäckgebühren bei internationalen Flügen
- Obligatorische wasserdichte Hosen für Zodiacfahrten oder andere nicht erwähnte Ausrüstung
- Wäscherei, Bar, Massageservice und andere persönliche Kosten, sofern nicht angegeben
- Telefon- und Internetgebühren
- Freiwilliges Trinkgeld am Ende der Reise für das Expeditionspersonal und die Schiffsbesatzung
- Zusätzliche Übernachtungen
- An- und Abreisetransfers, außer wenn ausdrücklich angegeben
- Zusätzliche Aktivitäten, die nicht in den eingeschlossenen Aktivitäten aufgeführt sind

Ihr Schiff

Ihr Schiff ist die "Ocean Explorer". Ausführlich stellen wir Ihnen dieses Schiff auf unseren Schiffseiten vor. Ausführliche Informationen zu diesem Schiff.

Passagiere	*Bordsprachen*	*Eisklasse*	*Special*
138		**PC-6**	**X-Bow**







