IHRE REISE

Alaska und Kanada – Aleuten, Bären und die Inside-Passage (Kurs Süd)

Reisetermin	*Reisedauer*	*Reederei / Schiff*
08.09.2025 - 25.09.2025	**18 Tage**	**MS Fridtjof Nansen / HX Hurtigruten Expeditions**

AUSSENKABINE, KAT: RR 19-23M² DECK 4 & 5

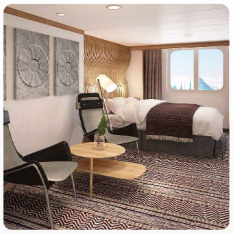

Doppelbelegung	*Einzelbelegung*
Nicht verfügbar	**€ 13.862** pro Person

AUSSENKABINE SUPERIOR MIT BALKON, KAT: XT 15-19M², DECK 7 & 8

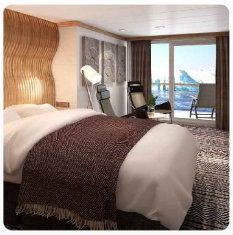

Doppelbelegung	*Einzelbelegung*
Nicht verfügbar	**€ 17.198** pro Person

AUSSENKABINE SUPERIOR MIT BALKON ROLLSTUHLGERECHT, KAT: XY 17-19M², DECK 7

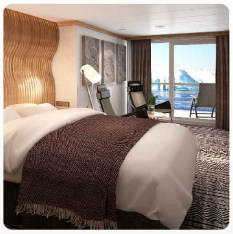

Doppelbelegung	*Einzelbelegung*
Nicht verfügbar	Nicht verfügbar

AUSSENKABINE SUPERIOR MIT BALKON, KAT: XTD 15-19M², DECK 7 & 8

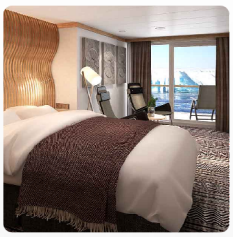

Doppelbelegung	*Einzelbelegung*
Nicht verfügbar	Nicht verfügbar

SUITE MIT BALKON KAT: ME 20-28M², DECK 8 & 9

Doppelbelegung	*Einzelbelegung*
Nicht verfügbar	€ 26.417 pro Person

SUITE OHNE BALKON KAT: MB 44M², DECK 5

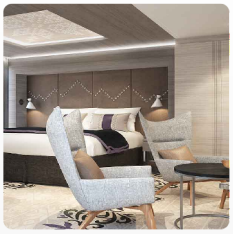

Doppelbelegung	*Einzelbelegung*
Nicht verfügbar	Nicht verfügbar

SUITE MIT BALKON KAT: MC 20-30M², WHIRLPOOL, DECK 8 & 9

Doppelbelegung	*Einzelbelegung*
Nicht verfügbar	Nicht verfügbar

SUITE MIT BALKON KAT: MA 46-48M², DECK 8

Doppelbelegung	*Einzelbelegung*
Nicht verfügbar	Nicht verfügbar

AUSSENKABINE SUPERIOR, KAT: TY ROLLSTUHLGERECHT 22M², DECK 5

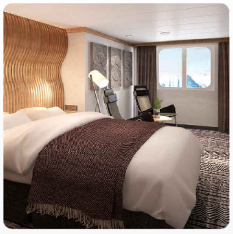

Doppelbelegung	*Einzelbelegung*
Nicht verfügbar	Nicht verfügbar

AUSSENKABINE SUPERIOR, KAT: TT 24-27M², DECK 4 & 5

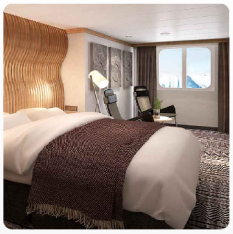

Doppelbelegung	*Einzelbelegung*
Nicht verfügbar	Nicht verfügbar

AUSSENKABINE SUPERIOR MIT BALKON, KAT: XTJ 18M², EINGESCHRAENKTE SICHT, DECK 7

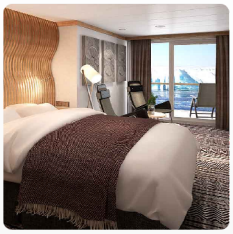

Doppelbelegung	*Einzelbelegung*
Nicht verfügbar	Nicht verfügbar

SUITE MIT BALKON KAT: MD 35M², DECK 7

Doppelbelegung	*Einzelbelegung*
Nicht verfügbar	Nicht verfügbar

SUITE OHNE BALKON KAT: MF 22M², DECK 7

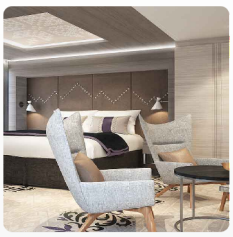

Doppelbelegung	*Einzelbelegung*
Nicht verfügbar	Nicht verfügbar

GARANTIESUITE USPS

Doppelbelegung	*Einzelbelegung*
Nicht verfügbar	Nicht verfügbar

SUPERIOR GARANTIEAUßENKABINE SUPERIOR USPX

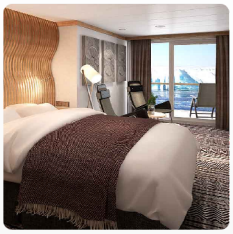

Doppelbelegung	*Einzelbelegung*
Nicht verfügbar	Nicht verfügbar

GARANTIEAUßENKABINE USPO 19-23M²

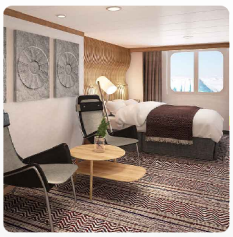

Doppelbelegung	*Einzelbelegung*
Nicht verfügbar	Nicht verfügbar

MS Fridtjof Nansen Garantie Außenkabine

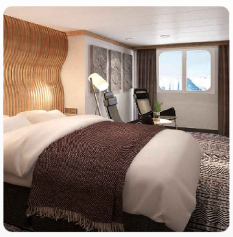

Doppelbelegung	*Einzelbelegung*
Nicht verfügbar	Nicht verfügbar

MS Fridtjof Nansen Polar Außenkabine, Kategorie RS

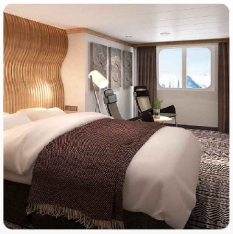

Doppelbelegung	*Einzelbelegung*
Nicht verfügbar	Nicht verfügbar

MS Fridtjof Nansen Garantie Außenkabine Superior (mit Balkon) teilweise eingeschränkte Sicht

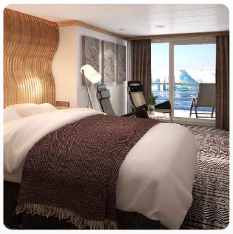

Doppelbelegung	*Einzelbelegung*
Nicht verfügbar	Nicht verfügbar

MS Fridtjof Nansen Garantie Suite

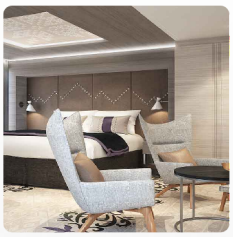

Doppelbelegung	*Einzelbelegung*
Nicht verfügbar	Nicht verfügbar

Tag 1:

MALERISCHES SEATTLE

Starten Sie Ihre Reise in der „Emerald City"

Nach einem Flug von Deutschland aus beginnt Ihre Expeditionskreuzfahrt mit einer Übernachtung in Seattle.

Falls Sie etwas länger Zeit haben, reisen Sie doch schon früher an und verschaffen Sie sich einen Überblick, was die sogenannte Smaragdstadt zu bieten hat. Machen Sie einen Spaziergang durch den gut drei Hektar großen Olympic Sculpture Park und genießen Sie die unglaubliche Aussicht auf den Puget Sound und die umliegenden Berge, während Sie die Werke renommierter Künstler bewundern.

Auf dem berühmten Pike Place Market erwartet Sie ein wahres Fest der Sinne. Dieser lebhafte Bauernmarkt besteht seit über einem Jahrhundert und bietet von Straßenmusik über Bars bis hin zu Fischhändlern, die ihre Lachse gekonnt durch die Luft wirbeln, einfach alles, was das Herz begehrt!

Wenn Sie Zeit haben, die Gegend noch ein wenig näher kennenzulernen, empfehlen wir Ihnen, einige der landschaftlichen Höhepunkte im Rahmen unseres Vorprogramms zu entdecken.

Tag 1:

MALERISCHES SEATTLE

Starten Sie Ihre Reise in der „Emerald City“

Ihre Expeditions-Seereise beginnt mit einer Übernachtung in Seattle.

Falls Sie etwas länger Zeit haben, reisen Sie doch schon früher an und verschaffen Sie sich einen Überblick, was die sogenannte Smaragdstadt zu bieten hat. Machen Sie einen Spaziergang durch den gut drei Hektar großen Olympic Sculpture Park und genießen Sie die unglaubliche Aussicht auf den Puget Sound und die umliegenden Berge, während Sie die Werke renommierter Künstler bewundern.

Auf dem berühmten Pike Place Market erwartet Sie ein wahres Fest der Sinne. Dieser lebhafte Bauernmarkt besteht seit über einem Jahrhundert und bietet von Straßenmusik über Bars bis hin zu Fischhändlern, die ihre Lachse gekonnt durch die Luft wirbeln, einfach alles, was das Herz begehrt!

Wenn Sie Zeit haben, die Gegend noch ein wenig näher kennenzulernen, empfehlen wir Ihnen, einige der landschaftlichen Höhepunkte im Rahmen unseres Vorprogramms zu entdecken.

Tag 2:

BEGINN DER EXPEDITIONS-SEEREISE

Ihr Abenteuer beginnt im historischen Nome

Heute fliegen Sie von Seattle nach Nome, wo Sie zur Ihrer Expeditions-Seereise aufbrechen.

Nome liegt an der Spitze der Seward-Halbinsel mit Blick auf das Beringmeer und ist die vielleicht berühmteste Goldgräberstadt in der Geschichte Alaskas. Überall in der Stadt sind Artefakte aus dieser längst vergangenen Zeit zu sehen, darunter verlassene Bagger, Dampfmaschinen aus der Jahrhundertwende und alte Eisenbahngleise.

Nome war auch der Endpunkt von drei der großen Polarexpeditionen von Roald Amundsen, darunter auch ein Versuch, den Nordpol 1926 mit dem Flugzeug zu erreichen. Die Stadt eignet sich hervorragend als Ausgangspunkt für Ihr großes Alaska-Abenteuer.

Tag 3–6:

ERKUNDUNG DER BERINGSEE

Entdecken Sie wilde Natur und abgelegene Gemeinden

In den nächsten vier Tagen durchqueren wir die Beringsee. Sie werden zwei Erkundungstage und zwei Tage auf See verbringen.

Für die Erkundungstage wählt Ihr Kapitän je nach Wetterlage den am besten geeigneten Ort aus. Zu den möglichen Reisezielen gehört die zerklüftete Insel St. Paul, auf der die größte Unangan-Community der USA lebt. Die Insel ist auch ein wichtiges Vogelschutzgebiet, in dem Arten wie der Beringstrandläufer und der Gelbschopflund nisten.

Vielleicht erkunden wir auch die wilde St.-Matthew-Insel, wo verlassene Gebäude zwischen schwarzen Sandstränden und mit Wildblumen übersäter Tundra liegen. Möglicherweise entdecken Sie sogar die seltenen Beringschneeammern, die ausschließlich auf dieser Insel brüten. Halten Sie während der Seetage Ausschau nach Papageientauchern und anderen Alkenvögeln, besonders in Küstennähe. Mit etwas Glück können Sie die nur in diesem Teil der Welt vorkommende Klippenmöwe erspähen.

Genießen Sie den Panoramablick von unserer Explorer-Lounge & Bar, vom Infinity Pool oder den Whirlpools im Freien. Oder erfahren Sie vom Expeditionsteam im Science Center mehr über die Geografie, das Klima und die Vogelwelt der Region.

Tag 4:

DAS WILDE ST. MATTHEW

Erleben Sie diese wilde, abgelegene Insel

Die St.-Matthew-Insel ist Teil des Alaska Maritime National Wildlife Refuge und über 300 Kilometer vom nächsten Dorf entfernt – ein wilder, abgelegener und einsamer Ort. Zwischen schwarzen Sandstränden und mit Wildblumen übersäter Tundra finden Sie noch immer die Überreste verlassener Gebäude. Nur eine Handvoll unerschrockener Siedler haben versucht, sich hier niederzulassen, sind allerdings daran gescheitert.

Heute sind die einzigen Bewohner der Insel die vielen Vögel, darunter Tausende von Papageientauchern, Trottellummen und Kormoranen. Wenn Sie Glück haben, können Sie bei der Anlandung inmitten der Natur den seltenen Beringschneeammer sehen, der fast ausschließlich hier brütet. Auch der ungewöhnliche Warnruf der Alaska-Wühlmaus, der dem Tier den englischen Namen „singende Wühlmaus“ eingebracht hat, ist häufig zu hören – also spitzen Sie die Ohren.

Tag 5:

DAS LEBEN DER UNANGAN AUF ST. PAUL

Halten Sie Ausschau nach Wildtieren auf der größten Pribilof-Insel

Die windgepeitschte Insel St. Paul beherbergt mit etwa 480 Einwohnern die größte Gemeinde der indigenen Unangan in den USA. Hier haben Sie die Möglichkeit, die historischen Überreste einiger *Barabaras* zu besichtigen – traditionelle Behausungen, die zum Schutz vor dem Seewind zur Hälfte unterirdisch gebaut wurden.

Die St.-Paul-Insel wurde auch als wichtiges Vogelschutzgebiet ausgewiesen, das von etwa 300 verschiedenen Zugvogelarten als Rastplatz genutzt wird. Halten Sie Ausschau nach Hornlund und Gelbschopflund, dem Pribilof-Strandläufer und der seltenen Dreizehenmöwe.

An der Küste können Sie spielende Pelzrobben beobachten – die Hälfte der weltweiten Population dieser bezaubernden Tiere lebt auf diesen Inseln.

Tag 6:

ZEIT ZUM LERNEN UND ENTSPANNEN

Entspannen Sie sich und lassen Sie Ihre bisherigen Erlebnisse Revue passieren, während wir an der Küste entlang fahren

Von den Aleuten aus fahren wir weiter südwärts durch die Beringsee zu unserem nächsten Ziel: Dutch Harbor. Das Expeditionsteam wird Sie auf die bevorstehenden Reiseziele einstimmen und seine Vortragsreihe fortsetzen.

Halten Sie Ausschau nach Papageientauchern und unterschiedlichen Alkarten, besonders in Küstennähe. Mit etwas Glück sehen Sie vielleicht eine der seltenen Klippenmöwen, die nur in diesem Teil der Welt zu finden sind.

Wenn Sie die Seele baumeln lassen möchten, können Sie den Panoramablick von unserer Explorer Lounge & Bar, vom Infinity-Pool oder von den Whirlpools im Freien genießen.

Tag 7:

ENTDECKEN SIE DUTCH HARBOR

Tauchen Sie ein in die faszinierende Geschichte von Amerikas größtem Fischereihafen

Dutch Harbor, der größte Fischereihafen der USA, ist ein faszinierender Ort. Auf dem Weg dorthin können Sie den Mount Makushin sehen, einen dampfenden Vulkan mit einer Höhe von fast 1.830 Metern.

Im Aleuten Museum erfahren Sie mehr über das indigene Volk der Unangax̂. Besuchen Sie die russisch-orthodoxe Kathedrale oder besichtigen Sie das Museum des Zweiten Weltkriegs, das an die Schlacht von 1942 erinnert.

Halten Sie am Himmel Ausschau nach Weißkopfseeadlern und Papageientauchern. An Land leben Füchse, Lemminge und Wildpferde, in den Gewässern tummeln sich Wale, Seelöwen und Schweinswale. Dutch Harbor war auch der Drehort der Reality-Fernsehserie *„Der gefährlichste Job Alaskas – The Deadliest Catch“*, die lokale Krabbenfischer bei ihrer Arbeit unter extremen Bedingungen begleitete.

Tag 8:

DIE GEISTERSTADT UNGA

Schlendern Sie durch diese verlassene Stadt in Alaska

Das einsame, inmitten der Wildnis gelegene Unga Village ist eine verlassene, aber malerische Siedlung am südlichen Ende von Unga Island.

Es wurde 1833 vom Volk der Unangax̂ gegründet, aber 1969 wieder aufgegeben, da die Fischer von den erzielten Erträgen nicht überleben konnten. Heute sind die wenigen erhaltenen Holzgebäude der einzige Hinweis darauf, dass hier einst Menschen lebten.

Das verwilderte Gelände rund um die verlassenen Hütten ist von rosa Läusekraut, Weidenröschen und anderen Wildblumen bedeckt. Erleben Sie die unheimliche Schönheit dieses Ortes bei einer Anlandung mit unseren Expeditionsbooten inmitten der Natur.

Tag 9:

ABGELEGENE BUCHTEN DER ALASKA-HALBINSEL

Erkunden Sie zerklüftete Landschaften inmitten einer ungezähmten Wildnis

Die urwüchsige Landschaft der Alaska-Halbinsel ist ein echtes Paradies für Wildtiere. Zerklüftete Küsten, hoch aufragende Berge und abgelegene Buchten zählen zu den charakteristischen Merkmalen dieser Region.

Begleiten Sie das Expeditionsteam zu den versteckten Buchten und Meeresarmen entlang der Küste, wo Sie Bären, Weißkopfseeadler, Seeotter und Buckelwale beobachten können. Erfahren Sie mehr über die geologische Entstehungsgeschichte der Region und darüber, wie die imposanten Landschaften um Sie herum von den Kräften der Natur geformt wurden.

Tag 10:

BRAUNBÄREN IM KATMAI-NATIONALPARK

Beobachten Sie Braunbären im Katmai-Nationalpark

Heute führt Sie Ihr Abenteuer in den über 1,6 Millionen Hektar großen Katmai-Nationalpark, der mit mehr als einem Dutzend aktiver Vulkane aufwarten kann. Der Nationalpark bietet über 2.000 Braunbären – der größten Population weltweit – einen geschützten Lebensraum.

Wir werden von Deck oder aus unseren kleinen Expeditionsbooten nach Bären Ausschau halten. Vielleicht erspähen wir einige Bären auf der Suche nach Beeren, beim Graben nach Muscheln oder beim Fischfang am Ufer eines Flusses.

Je nach Wetterlage besuchen wir entweder Geographic Harbor, die Kinak Bay oder die Kukak Bay.

Tag 11:

DIE BRAUNBÄREN VON KODIAK

Erkunden Sie die Heimat des indigenen Volks der Alutiiq

Die Kodiak-Insel, auch als „Smaragdinsel“ bekannt, zeichnet sich durch üppige gemäßigte Wälder, Berge und eine zerklüftete Küstenlinie aus.

Die Feuchtgebiete beherbergen eine Vielzahl von Vogelarten und Wildtieren, darunter auch die berühmtesten Bewohner der Insel – die Kodiakbären. Etwa 3.500 von ihnen leben im Kodiak National Wildlife Refuge, das sich über zwei Drittel der Insel erstreckt.

Wir werden nach Walen, Seeottern und Robben Ausschau halten und mit etwas Glück einen Blick auf Kodiakbären, einer Unterart der Braunbären, in ihrem natürlichen Lebensraum erhaschen – und das alles vor der atemberaubenden Kulisse der Wildnis Alaskas.

Tag 12:

ÜBERQUERUNG DES GOLFS VON ALASKA

Genießen Sie einen Tag der Entspannung und Vogelbeobachtung auf dem Meer

Ihre Expeditions-Seereise führt Sie weiter durch den Golf von Alaska. Nutzen Sie diesen ruhigen Tag, um die Annehmlichkeiten an Bord wie den Infinity-Pool, die Whirlpools oder die Sauna zu genießen. Gehen Sie joggen, besuchen Sie den Fitnessraum oder gönnen Sie sich eine Massage im Wellnessbereich.

Im Science Center erwartet Sie das Expeditionsteam zu spannenden Vorträgen über die Tierwelt, Geologie, Glaziologie, Geschichte und Kultur Alaskas.

Treffen Sie sich zur Entspannung mit den anderen Gästen auf ein Getränk in der Explorer Lounge & Bar oder lehnen Sie sich einfach zurück und genießen Sie die Aussicht. Versuchen Sie, alle drei Arten von nordpazifischen Albatrossen zu entdecken. Der Laysan- und der Schwarzfußalbatros werden hier relativ häufig gesichtet, während der Kurzschwanzalbatros schwieriger zu beobachten ist.

Tag 13:

DIE GLETSCHER DER ICY BAY

Beobachten Sie Wildtiere in den von Gletschern mit Eis gespeisten Gewässern

Heute steht die Erkundung der Icy Bay auf dem Programm. Von dieser Bucht aus sind gleich drei Gletscher zu sehen: der Guyot-, der Yahtse- und der Tyndall-Gletscher. Wenn es die Wetterlage zulässt, können Sie mit unseren kleinen Expeditionsbooten oder mit dem Kajak auf Erkundungstour gehen und dabei die faszinierende Schönheit dieser vereisten Landschaft bewundern.

Von der Icy Bay aus können Sie den markanten, zerklüfteten Mount St. Elias bewundern. Er ist bekannt für sein steiles, vertikales Relief und ist mit 5.489 Metern Höhe der zweithöchste Gipfel der USA und der dritthöchste in den USA und Kanada.

Im Golf von Alaska können Sie nach Buckelwalen, Orcas, Seeottern und Seehunden Ausschau halten, die in diesen Gewässern häufig anzutreffen sind.

Tag 14:

DIE KULTURELLE VIELFALT SITKAS

Genießen Sie die einzigartige kulturelle Vielfalt von Sitka

Sitka ist vom Tongass National Forest umgeben und nur auf dem See- oder Luftweg erreichbar. Von Deck aus haben Sie einen atemberaubenden Blick auf die Sisters Berge und den Vulkan Mount Edgecumbe.

Die Stadt wird seit 10.000 Jahren vom Volk der Łingít bewohnt. Zu Beginn des 19. Jahrhunderts wurde Sitka von russischen Entdeckern besiedelt. Nach Russlands Niederlage im Krimkrieg wurde die Stadt dann an die USA verkauft. Heute bietet Sitka eine aufregende Mischung aller drei Kulturen.

Besuchen Sie die russisch-orthodoxe Kathedrale und das Haus des russischen Bischofs, um einen Einblick in das Erbe der russischen Siedler zu gewinnen. Bewundern Sie die kunstvollen Totempfähle der Haida und der Łingít im Sitka National Historical Park und erkunden Sie einen der malerischen Wanderwege, die durch den Wald bis ans Meer führen.

Tag 15:

DIE FELSZEICHNUNGEN VON WRANGELL

Besuchen Sie eine der ältesten Hafenstädte Alaskas

Wir passieren weitere Inseln vor der Küste Alaskas und erreichen schließlich Wrangell.

Wrangell, das seit 8.000 Jahren die traditionelle Heimat des Volkes der Łingít ist, wurde in den letzten beiden Jahrhunderten zunächst von Russland und dann von Großbritannien kontrolliert und ist heute Teil der USA.

Besuchen Sie das örtliche Museum, um mehr über die faszinierende Vergangenheit von Wrangell zu erfahren. Weiter geht es nach Shakes Island, wo das Chief Shakes Tribal House und seine Totempfähle von der Geschichte des indigenen Volks der Łingít erzählen.

Nur einen guten Kilometer außerhalb der Stadt befindet sich der Petroglyph Beach, an dessen Ufer uralte Felszeichnungen in die großen Felsen eingraviert sind. Sie wurden vom Volk der Łingít geschaffen und sollen über 1.000 Jahre alt sein.

Wanderer werden von den Naturpfaden begeistert sein, die inmitten dieser herrlichen Landschaft an der Mündung des Stikine River und am Fuße des Mount Dewey bis an den Rand des Regenwaldes reichen.

Tag 16:

DIE UNBERÜHRTE NATUR DER MISTY FJORDS

Entdecken Sie eine aufregende Tierwelt inmitten naturbelassener Landschaften

Die Misty Fjords, eine unberührte Wildnis mit Nadelbäumen, Wasserfällen und schneebedeckten Gipfeln, sind Teil des Tongass National Forest. Der angesehene Naturforscher und Schriftsteller John Muir beschrieb die Gegend als einen der schönsten Orte, die er je gesehen hat.

Wenn die Wetterlage es zulässt, können Sie die Misty Fjords gemeinsam mit dem Expeditionsteam in unseren kleinen Expeditionsbooten erkunden oder eine Kajakfahrt unternehmen.

Die Misty Fjords sind bekannt für ihre vielfältige Tierwelt. Bei Ihrer Erkundungstour können Sie nach Schneeziegen, Schwarz- und Braunbären sowie Elchen Ausschau halten. In den umliegenden Gewässern leben Pazifische Lachse, Otter, Stellersche Seelöwen, Seehunde, Orcas und Weißflankenschweinswale. Am Himmel wiederum können Sie mit etwas Glück Reiher und Weißkopfseeadler erspähen.

Tag 17:

DIE KANADISCHE INSIDE-PASSAGE

Bewundern Sie die atemberaubenden Landschaften der Inside-Passage

Die Küstenroute der Inside-Passage führt uns durch das große nordamerikanische Pazifik-Fjordland, ein geschütztes Gewässer mit fast 930 Kilometern Länge.

Mit unserem relativ kleinen Expeditionsschiff können wir in Gebiete vordringen, die für größere Schiffe unzugänglich sind. So erhalten Sie die Gelegenheit, auch die fantastische landschaftliche Kulisse selten befahrener Meeresarme zu erkunden. Auch Tierliebhaber kommen an diesem Tag voll auf ihre Kosten, denn in den Gewässern leben Buckel-, Finn-, Zwergwale und sogar Orcas – halten Sie also auf jeden Fall Kamera und Fernglas bereit.

Tag 18-19:

DER CHARME VANCOUVERS

Lassen Sie Ihre Expeditions-Seereise in dieser legendären Stadt in der kanadischen Provinz British Columbia ausklingen

Ihre Expeditions-Seereise endet in Vancouver, einer wunderschönen Stadt am Fuße der Rocky Mountains. Bummeln Sie durch Gastown, Vancouvers viktorianischem Viertel, oder spazieren Sie durch den schönen Stanley Park, der einen atemberaubenden Blick auf die Stadt bietet.

Vancouver hat einen ganz eigenen Stil – das gilt auch für die internationale Küche der Stadt. Gehen Sie in Chinatown, auf dem Punjabi Market oder in Little Italy etwas essen und verschaffen Sie sich einen Eindruck von der pulsierenden Atmosphäre dieser Stadt.

Von Vancouver aus nehmen Sie einen Flug zurück nach Deutschland.

Im Preis inbegriffen

Flüge

- Flüge in der Economy Class von Deutschland nach Nome (via Seattle) und zurück ab Vancouver inklusive aller Steuern, Rail&Fly-Ticket hin und zurück

Transfers

- Alle Transfers in Seattle vor der Expeditionskreuzfahrt
- Transfer vom Flughafen zum Schiff in Nome vor der Expeditionskreuzfahrt
- Alle Transfers in Vancouver nach der Expeditionskreuzfahrt

Hotel

- Übernachtung in Seattle, einschließlich Frühstück, vor der Expeditionskreuzfahrt

Expeditions-Seereise

- Aufenthalt in einer Kabine Ihrer Wahl
- Täglich Frühstück, Mittag- und Abendessen
- Wein, Bier und Spirituosen zu den Mahlzeiten, den ganzen Tag über und in der Nacht erhältlich (vorbehaltlich der Schankgesetze, ausgenommen Premium-Getränke)
- Kaffee, Tee und Softdrinks den ganzen Tag
- Gehobene Küche im Restaurant Lindstrøm für Gäste unserer Suiten inbegriffen
- Kostenlose Ocean Bottle, eine Wasserflasche, die an Bord wieder aufgefüllt und mit nach Hause genommen werden kann
- Wind- und regenabweisende Expeditionsjacke
- Professionelle Fotos von Ihrer Reise von unserem Bordfotografen
- Kostenloses WLAN. Streaming wird allerdings nicht unterstützt
- Nutzung von Sauna, Whirlpools, Pool, Fitnessraum, Lounges und mehr
- Trinkgeld inbegriffen. Fantastischer Service ist bei HX Hurtigruten Expeditions Standard – wenn Sie jedoch zusätzlich ein Dankeschön hinterlassen möchten, ist dies selbstverständlich jederzeit willkommen
- Im Reisepreis enthaltene Aktivitäten

Aktivitäten an Bord

- Vertiefende Vorträge und Diskussionen mit Experten unseres Expeditionsteams
- Das Expeditionserlebnis ist auch in deutscher Sprache verfügbar oder wird ggf. ins Deutsche übersetzt
- Voller Zugang zum schiffseigenen Science Center
- Wissenschaftliches Forschungsprogramm, das es den Gästen ermöglicht, sich an laufend Projekten zu beteiligen
- Professionelle Tipps und Tricks für die besten Landschafts- und Tierfotos von unserem Bordfotografen
- Tägliche Treffen mit dem Expeditionsteam zur Vorbereitung auf den kommenden Tag

Erkundungstouren

- Begleitete Anlandungen mit kleinen Expeditionsbooten
- Verleih von Stiefeln, Wanderstöcken und anderen benötigten Ausrüstungsgegenständen für Aktivitäten. In Ihren Reiseunterlagen von HX Hurtigruten Expeditions finden Sie eine empfohlene Packliste.
- Wertvolle Tipps und Hilfestellungen von unserem Bordfotografen

Hinweise

- Alle geplanten Aktivitäten sind abhängig von den Wetter- und Eisbedingungen.

- Änderungen von Ausflügen und Aktivitäten vorbehalten.
- Bitte stellen Sie sicher, dass Sie alle Bestimmungen zur Einreise und Einschiffung erfüllen.
- Abhängig von der Ankunftszeit Ihres Fluges kann eine zusätzliche Übernachtung erforderlich sein (nicht im Reisepreis inbegriffen).

Nicht im Preis inbegriffen

- Zusätzliche Übernachtung(en), sofern aufgrund der Abflugzeit Ihres internationalen Fluges erforderlich
- Reiseversicherung
- Gepäckverladung
- Optionale Landausflüge unter der Leitung unserer lokalen Partner
- Optionale Aktivitäten in kleinen Gruppen mit unserem Expeditionsteam
- Optionale Behandlungen im Spa- und Wellnessbereich an Bord

Ihr Schiff

Ihr Schiff ist die "MS Fridtjof Nansen". Ausführlich stellen wir Ihnen dieses Schiff auf unseren Schiffseiten vor. Ausführliche Informationen zu diesem Schiff.
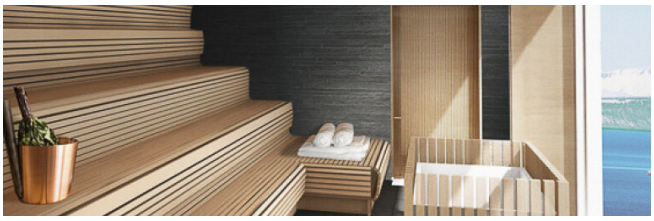
Passagiere	*Bordsprachen*	*Eisklasse*	*Special*
500		**PC-6**	**Hybrid-Technologie**